

אתר מס 1

ראש נחל צאלים

מכלול טבעי פתוח

מיקום

שטחים פתוחים ממול לשכונת גבים, בערוצים העליונים של נחל צאלים.

רחובות

הקנאים, כביש 31

שטח בדונם

1354
נ.צ.

218073 / 574053

אפיון השטח

מכלול טבעי פתוח שמור יחסית הממשיך באופן ישיר את המדבר הפתוח. שלוחות היורדות צפונה וצפון מערב אל נחל צאלים. שטחים המאופיינים בשלוחות לס מתונות ומצוררות. בין השלוחות וואדיות ועמקים רחבים יחסית בתשתית לס. בצפון מערב ואדיות צרים בתשתית אבנית. האזור נמצא תחת רעייה וישנם סימנים לרעיית גמלים, עזים, כבשים וחמורים.



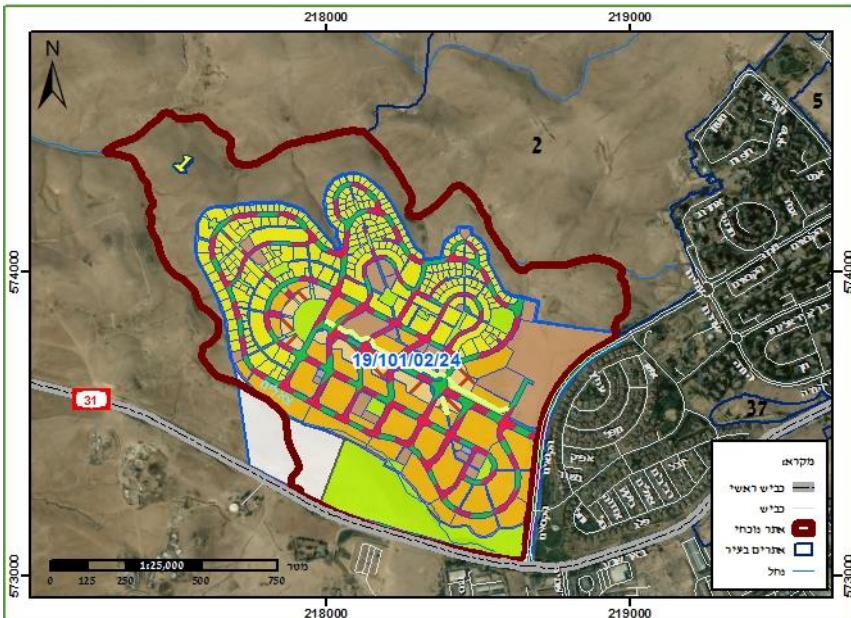

אתר מס 1
ראש נחל צאלים
מכלול טבעי פתוח

חיבורים לאתרים נוספים
קיים חיבור רציף לשלוחות מצפון וממערב לעבר נחל צאלים.

נגישות
האתר נצפה מרחוב הקנאים. שביל ישראל עובר בצמוד וסינגל אופניים עובר בשטח.

תשתית קולטת קהל
שביל ישראל, שביל אופניים "נחל צאלים"

אתרי מורשת
מערת ערד

מצב תכנוני
תב"ע 19/10/02/24, שכונת מגורים

מטרדים ומפגעים
תחת רעייה כבדה, טבק השיח בערוצים צמודים לעיר.

המלצות
טיפול במינים פולשים למניעת המשך התבססותם בשטח הטבעי. יצירת חיבורים מן העיר לשביל ישראל.

בעלי חיים
שטח פתוח נרחב וערכי מאוד עבור בעלי חיים. באזור נצפו צבאים, זאבים, ארנבות, קיפודים, מגוון דורסים וציפורי שיר. שטחים פתוחים אלה מהווים את שדות הצייד של דורסים רבים, ביניהם הבז האדום.

מיני דגל
צבי ארצישראלי, זאב, תן זהוב, רחם מדברי, נשר מקראי

מינים נדירים או בסכנת הכחדה
צבי ארצישראלי, זאב, רחם מדברי, נשר מקראי

סוקרים
ד"ר גיא רותם, שלומי אהרן, דר בן-נתן, מידד גורן, איתי טסלר ועומרי שליו

צומח
שלוחות לס מצוררות מתונות בשלטון נואית קוצנית וכן שלח מנוצה. מפגש פיטווגיאוגרפי של צמחייה ים תיכונית וצמחייה אירנו-טורנית.

מיני דגל
אזובית המדבר

מינים נדירים



רחם מדברי

צילם: עמירם כהן



צבי ארצישראלי

צילם: עמירם כהן

אתר מס 1
ראש נחל צאלים
מכלול טבעי פתוח

רשימת בעלי חיים

שם המין	סיכון אזורי	מצב המין באזור
זוחלים		
ארבע קו-מובהק	לא בסיכון	שכיח
זעמן האוכפים	לא בסיכון	נפוץ במדבר
חרדון מצוי דרומי	לא בסיכון	נדיר
ישימונית מצויה	לא בסיכון	מצוי
כח אפור	עתידו בסכנה	מצוי
מדברית עינונית	לא בסיכון	מצוי
צב יבשה ים תיכוני	לא בסיכון	מצוי
שנונית באר שבע	בסכנת הנכחדה	נדירה מאוד
יונקים		
ארנבת השדה	לא בסיכון	מצוי
דורבן	לא בסיכון	נדיר
זאב מצוי	עתידו בסכנה	מצוי
צבי ארצישראלי	עתידו בסכנה	נדיר
קיפוד מדבר	לא בסיכון	מצוי
שועל מצוי	לא בסיכון	מצוי
תן זהוב	לא בסיכון	מצוי
ציפורים		
בולבול צהוב שת	לא בסיכון	מלווה אדם
בז אדום	בסכנת הנכחדה	נודד, מקנן בחורף, צד בשטחים פתוחים
בז מצוי	לא בסיכון	מקנן, חורף-חולף, צד בשטחים פתוחים
דוביפת	לא בסיכון	יציבה ומקייצת
טריסטרמית	לא בסיכון	מקנן מצוי
כרוון מצוי	לא בסיכון	מצוי
נשר מקראי	בסכנת הנכחדה	יציב, מקנן במצוקי מדבר יהודה
סבכי טוחנים	לא בסיכון	מקנן מצוי
סבכי שחור כיפה	לא בסיכון	חולף מצוי
סיקסק	לא בסיכון	מצוי
סלעית אירופית	לא בסיכון	נודד
סנונית רפתות	לא בסיכון	מצוי
עורב חום עורף	לא בסיכון	מצוי
עפרוני מצויץ	לא בסיכון	מצוי
עקב חורף	לא בסיכון	חורף נפוץ
פיפיון אדום גרון	לא בסיכון	נודד
פיפיון צהוב	בסכנת הנכחדה	נודד
רחם מדברי	בסכנת הנכחדה	חולף ומקיץ
תור צוארון	לא בסיכון	מצוי

אתר מס 1

ראש נחל צאלים

מכלול טבעי פתוח



רשימת מיני צומח

שם	מוגן	שכיחות	בית גידול	פולש	הערות
אזובית המדבר		F	מחשופים של סלעים קשים		אנדמי לישראל
אספסת מפוצלת		CC	ערבות-שיחים, מדבר		
ארכובית שבטבטית		CC	בתות		בעיקר באזורים מופרים
בן-חיטה מדברי		C	ערבות-שיחים, מדבר		
בן-שלח מנוצה		CC	ערבות-שיחים, מדבר		
בן-שעורה מצוי		C	בתות, ערבות-שיחים, מדבר		
בת-מדבר מצרית		C	חולות		
געדה מצויה		CC	בתות		
גרגרנית כוכבנית		CC	ערבות-שיחים, מדבר		
דמונית משוננת		C	ערבות-שיחים, מדבר		
דרדר המדבר		C	ערבות-שיחים, מדבר		
חורשף קטן-קרקפות		F	ערבות-שיחים		
חרחינה מכחילה		CC	בתות		
טבק השיח		CC	בתי-גידול מופרעים-מופרים		פולש, בעיקר באזורים מופרים
כפיות שעירות		C	ערבות-שיחים, מדבר		
מוצנית קטנת-פרחים		C	ערבות-שיחים, מדבר, חולות		
מלוח מלבין		C	מדבר, קרקעות מלוחות, בתי-גידול מופרעים-מופרים		
מלחית חומה		CC	ערבות-שיחים, מדבר, קרקעות מלוחות		
מלעניאל מצוי		CC	ערבות-שיחים, מדבר		
מרמר מצוי		C	קרקעות עשירות בנוטריינטים, רודרליים		בעיקר באזורים מופרים
נואית קוצנית		C	ערבות-שיחים		
פילגון מדברי		CC	ערבות-שיחים, מדבר		
ציפורנית לילית		C	בתות, ערבות שיחים		
קדד באר שבע		F	קרקע לס		
קיצנית צפופת-עלים		CC	בתות, מחשופים של סלעים קשים		
שום הלענה		C	ערבות-שיחים		
שלח הערבות		CC	ערבות-שיחים, מדבר		
שנס המדבר		C	ערבות-שיחים, מדבר		
שסיע ערבי		CC	ערבות-שיחים, מדבר		

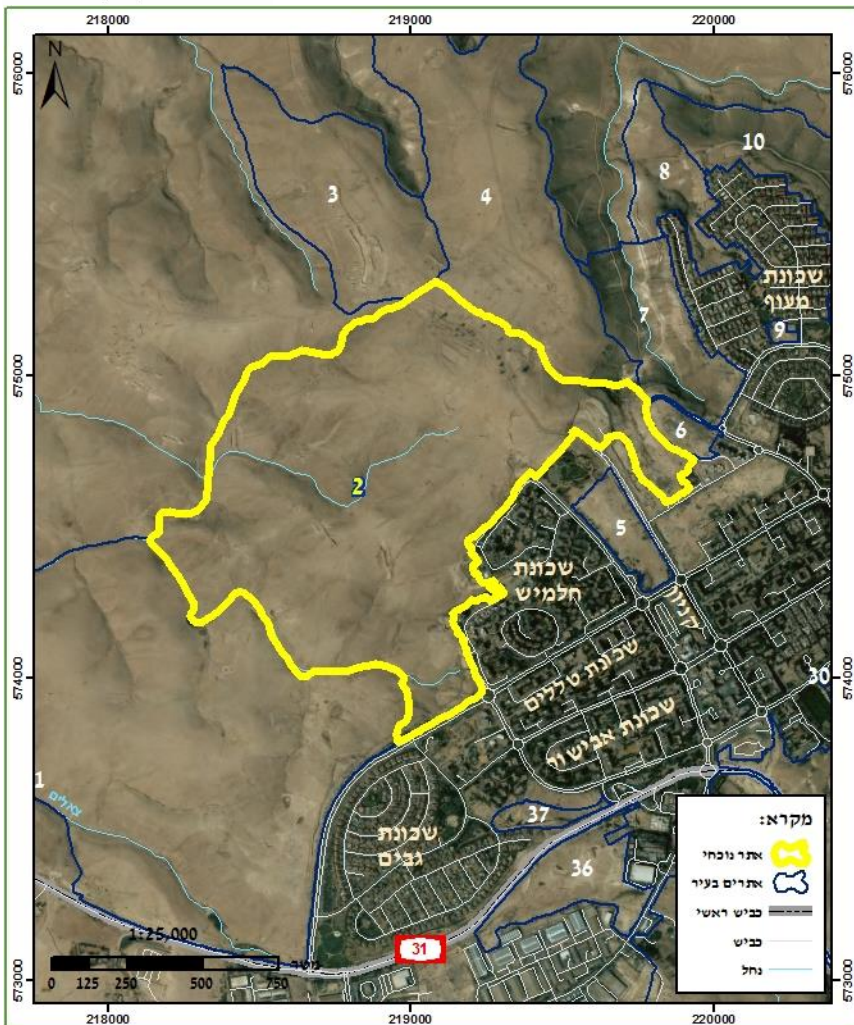

אתר מס 2

גבעות בראש נחל צאלים

מכלול טבעי פתוח

מיקום

שטחים פתוחים המקיפים את שכונת חלמיש, מדרונות היורדים לנחל צאלים וחסד.

רחובות

הקנאים, אתרוג, מעון, המלך יותם, שאול המלך.

שטח בדונם

1220.9

נ.צ.

218935 / 574874

אפיון השטח

מישורי לס אבניים בשיא רכס הממשיך באופן ישיר את המדבר הפתוח, בו פזורים נטיעות של אקליפטוסים, שיטת עלי ערבה ואורנים. שרידי מחנה צבאי. שלוחות היורדות צפונה וצפון מערב אל נחל צאלים וצפונה ומזרחה לנחל חסד. שטחים המאופיינים בשלוחות לס מתונות ומצוררות. בין השלוחות וואדיות ועמקים רחבים יחסית בתשתית לס. בצפון מערב ואדיות צרים בתשתית אבנית. האזור נמצא תחת רעייה וישנם סימנים לרעיית גמלים, עדים, כבשים וחמורים.



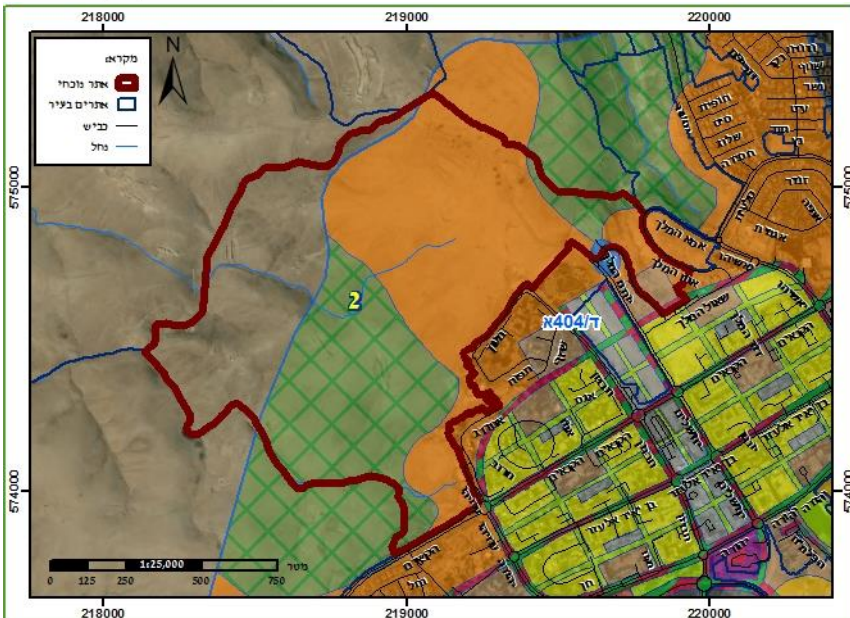

אתר מס 2

גבעות בראש נחל צאלים

מכלול טבעי פתוח

חיבורים לאתרים נוספים

קיים חיבור רציף לשלוחות מצפון וממערב לעבר נחל צאלים, נחל חסד ולפארק הצפוני.

נגישות

האתר נצפה משכונת חלמיש. שביל ישראל חוצה את השטח ושבילי אופניים עוברים בצמוד. מספר מועט של יציאות מהשכונה למדבר.

תשתית קולטת קהל

שביל ישראל, שביל טיול "ירוק", שביל אופניים, נטיעות אקליפטוס.

מצב תכנוני

תב"ע ד/404א, תוכנית מתאר כלל ישובית

מטרדים ומפגעים

תחת רעייה כבדה, הפרות רבות בשטח, עבודות עפר, יישור שטח וסיקול סלעים ובולבוסי צור אל המדרונות. מעט מצבורי אשפת בנייה.

המלצות

טיפול במצבורי אשפת בנייה, פיתוח היציאה מן השכונה לשביל ישראל.

בעלי חיים

שטח פתוח נרחב לבעלי חיים. באזור נצפו צבאים, זאבים ומגוון זוחלים, עטלפים, דורסים וציפורי שיר. שטחים פתוחים אלה מהווים את שדות הצייד של דורסים ועטלפים רבים, ביניהם *הבז האדום ויזנוב קטן*.

מיני דגל

צבי ארצישראלי, זאב, בז אדום, רחם מדברי, נשר מקראי.

מינים נדירים או בסכנת הכחדה

צבי ארצישראלי, זאב, רחם מדברי, נשר מקראי, אפלול הנגב, יזנוב קטן.

צומח

מישורי לס אבניים בשיא רכס בשלטון מלחית אשונה ומלחית חומה. המדרונות ושיא הרכס דלים יחסית במינים אך בוואדיות ישנו עושר מיני צומח. מפגש פיטוגיאוגרפי של צמחייה ים תיכונית וצמחייה אירנו-טורנית.

מיני דגל

ללא

מינים נדירים

ללא

סוקרים

ד"ר גיא רותם, שלומי אהרן, דר בן-נתן, מידד גורן, איתי טסלר ועומרי שליו



אתר מס 2

גבעות בראש נחל צאלים

מכלול טבעי פתוח

רשימת בעלי חיים

שם המין	סיכון אזורי	מצב המין באזור	זוחלים
זעמן האוכפים	לא בסיכון	נפוץ במדבר	
חרדון מצוי דרומי	לא בסיכון	שכיח	
ישימונית מצויה	לא בסיכון	מצוי	
מדברית עינונית	לא בסיכון	מצוי	
מניפנית מצויה	לא בסיכון	שכיח	
נחושית עינונית	לא בסיכון	מצוי	
שלון אזורים	לא בסיכון	מצוי	
יונקים			
ארנבת השדה	לא בסיכון	מצוי	
דורבן	לא בסיכון	מצוי	
זאב מצוי	עתידו בסכנה	מצוי	
צבי ארצישראלי	פגיע		
קיפוד מדבר	לא בסיכון	מצוי	
שועל מצוי	לא בסיכון	מצוי	
תן זהוב	לא בסיכון	מצוי	
עטלפים			
אוזנן הנגב	קרוב לאיום	מדברי	
אפלול הנגב	קרוב לאיום	מדברי	
ציפורים			
אנפית בקר	לא בסיכון	יציב, חורף וחולף	
בז אדום	בסכנת הכחדה	נודד, מקנן בחורף, צד בשטחים פתוחים	
דרור הבית	לא בסיכון	מלווה אדם	
טריסטרמית	לא בסיכון	מקנן מצוי	
יונת סלעים	לא בסיכון	יציבה	
מאינה הודית	לא בסיכון	פולש	
נשר מקראי	בסכנת הכחדה	יציב, מקנן במצוקי מדבר יהודה	
סיס חוורוו	לא בסיכון	מצוי מקומי, מקנן בסדקים ובמצוקים במדבריות	
סנונית רפתות	לא בסיכון	מצוי	
עורב אפור	לא בסיכון	מצוי ומלווה אדם	
עפרוני מדבר	לא בסיכון	מצוי מקומי	
עפרוני מצויץ	לא בסיכון	מצוי	
רחם מדברי	בסכנת הכחדה	נודד ומקייץ נדיר	

אתר מס 2



גבעות בראש נחל צאלים

מכלול טבעי פתוח

רשימת מיני צומח

שם	מוגן	שכיחות בית גידול	פולש הערות
בן-שלח מנוצה		CC	ערבות-שיחים, מדבר
בן-שעורה מצוי		C	בתות, ערבות-שיחים, מדבר
דרדר המדבר		C	ערבות-שיחים, מדבר
כפיות שעירות		C	ערבות-שיחים, מדבר
מלחית חומה		CC	ערבות-שיחים, מדבר, קרקעות מלוחות
נואית קוצנית		C	ערבות-שיחים
פילגון מדברי		CC	ערבות-שיחים, מדבר
שנס המדבר		C	ערבות-שיחים, מדבר
שסיע ערבי		CC	ערבות-שיחים, מדבר
דגנין בירותי		C	בתות
דרדר מצרי		C	ערבות-שיחים
לחך שסוע		C	ערבות-שיחים, מדבר
מלחית אשונה		CC	ערבות-שיחים, מדבר, קרקעות מלוחות
ציפורנית אלכסנדרונית		C	בתות, ערבות-שיחים, מדבר
קורטם דק		CC	בתות
איקליפטוס המקור		CC	בתי גידול לחים, בתי-גידול מופרעים-מופרים
			פולש, נטוע



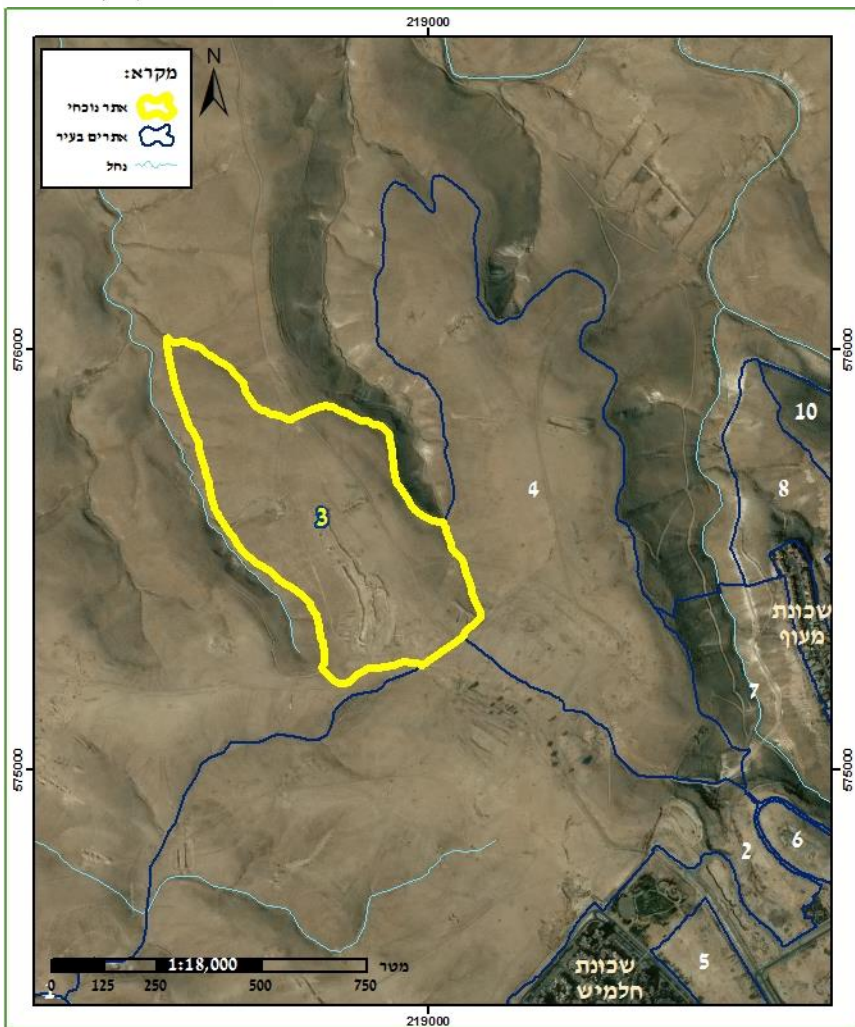

אתר מס 3

גבעת נחל דומיה

מכלול טבעי פתוח

מיקום	שטחים פתוחים מצפון לשכונת חלמיש, מדרונות היורדים ליובלי נחל דומיה.
רחובות	
שטח בדונם	286.5
נ.צ.	218801 / 575618

אפיון השטח

שלוחות אבניות היורדות מערד צפונה אל נחל דומיה כשביניהן ובשוליהן מדרונות תלולים ומצוקים התוחמים נחלים עמוקים.



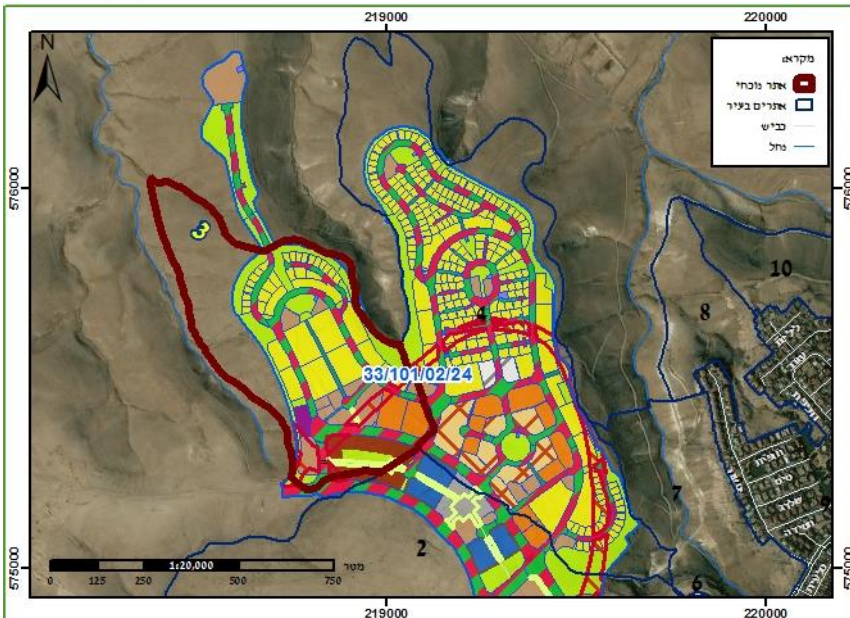

אתר מס 3
גבעת נחל דומיה
מכלול טבעי פתוח

חיבורים לאתרים נוספים

משלוחות אלה ירידה לערוצים המובילים לנחל דומיה ובהם מספר בורות מים. חיבור לפוליגון 2 1-4.

נגישות

האתר נצפה משכונת חלמיש. שביל ישראל ושביל "ארבע הבורות" עוברים בצמוד.

תשתית קולטת קהל

ללא

אתרי מורשת

בורות מים בצמוד

מצב תכנוני

תב"ע 33/101/02/24, שכונת מגורים

מטרדים ומפגעים

תחת רעייה כבדה, הפרות רבות בשטח, עבודות עפר, והפרות קרקע.

המלצות

טיפול בהפרות קרקע למניעת התבססות מינם פולשים.

בעלי חיים

שטח פתוח נרחב לבעלי חיים המאפיינים את אזור המדבר. באזור סימנים לצבאים וזאבים. שטחים פתוחים אלה מהווים את שדות הציד של דורסים רבים, ביניהם **הבז האדום ויזנוב קטן**.

מיני דגל

צבי ארצישראלי, זאב, בז אדום, סיס חוורוור, סלעית לבנה.

מינים נדירים או בסכנת הכחדה

צבי ארצישראלי, זאב, בז אדום, פיפיון צהוב.

סוקרים

ד"ר גיא רותם, שלומי אהרן, דר בן-נתן, מידד גורן, איתי טסלר ועומרי שליו

צומח

שלוחה אבנית בשלטון נואית קוצנית ודרדר המדבר. המדרונות התלולים ושיא הרכס דלים יחסית במינים אך בוואדיות ישנו עושר מיני צומח. מפגש פיטוגיאוגרפי של צמחייה ים תיכונית וצמחייה אירנו-טורנית.

מיני דגל

צהרון מצוי, ברומית אדמונית

מינים נדירים

ללא

אתר מס 3

גבעת נחל דומיה

מכלול טבעי פתוח



צילום: מידד גורן

פיפיון צהוב



צילום: ???

מדברית עינונית

רשימת בעלי חיים

שם המין	סיכון אזורי	מצב המין באזור
זוחלים		
זעמן האוכפים	לא בסיכון	נפוץ במדבר
חרדון מצוי דרומי	לא בסיכון	שכיח
ישימונית מצויה	לא בסיכון	מצוי
מדברית עינונית	לא בסיכון	מצוי
יונקים		
דורבן	לא בסיכון	מצוי
זאב מצוי	עתידו בסכנה	מצוי
צבי ארצישראלי	פגיע	נדיר
שועל מצוי	לא בסיכון	מצוי
תן זהוב	לא בסיכון	מצוי
ציפורים		
בז אדום	בסכנת הכחדה	נודד, מקנן בחורף, צד בשטחים פתוחים
בז מצוי	לא בסיכון	מקנן, חורף-חולף, צד בשטחים פתוחים
סיס חוורוור	לא בסיכון	מצוי מקומי, מקנן בסדקים ובמצוקים במדבריות
סלעית לבנת-כנף	לא בסיכון	מצוי מקומי
עפרוני מצויץ	לא בסיכון	מצוי
פיפיון צהוב	בסכנת הכחדה	נודד
תור צוארון	לא בסיכון	מצוי



בז אדום
צילום: מידד גורן

אתר מס 3

גבעת נחל דומיה

מכלול טבעי פתוח



רשימת מיני צומח

שם	מוגן	שכיחות	בית גידול	פולש הערות
בן-שלח מנוצה		CC	ערבות-שיחים, מדבר	
בן-שעורה מצוי		C	בתות, ערבות-שיחים, מדבר	
דרדר המדבר		C	ערבות-שיחים, מדבר	
כפיות שעירות		C	ערבות-שיחים, מדבר	
מלחית חומה		CC	ערבות-שיחים, מדבר, קרקעות מלוחות	
נואית קוצנית		C	ערבות-שיחים	
פילגון מדברי		CC	ערבות-שיחים, מדבר	
שסיע ערבי		CC	ערבות-שיחים, מדבר	
דרדר מצרי		C	ערבות-שיחים	
מלחית אשונה		CC	ערבות-שיחים, מדבר, קרקעות מלוחות	
קורטם דק		CC	בתות	
אספסת מפוצלת		CC	ערבות-שיחים, מדבר	
בן-חיטה מדברי		C	ערבות-שיחים, מדבר	
בת-מדבר מצרית		C	חולות	
מוצנית קטנת-פרחים		C	ערבות-שיחים, מדבר, חולות	
אמיך קוצני		CC	ערבות-שיחים, מדבר, חולות	
אפזרית דו-אבקנית		CC	ערבות-שיחים, מדבר, קרקעות מלוחות, רודרליים	
ברומית אדמונית		F	בתות	
חורשף השבכה		F	בתות	
סיסנית איג		F	ערבות-שיחים, מדבר	
צהרון מצוי		CC	בתות, ערבות-שיחים, מדבר	
קיפודן בלאנש		CC	בתות, ערבות-שיחים, מדבר, מחשופים של סלעים קשים	



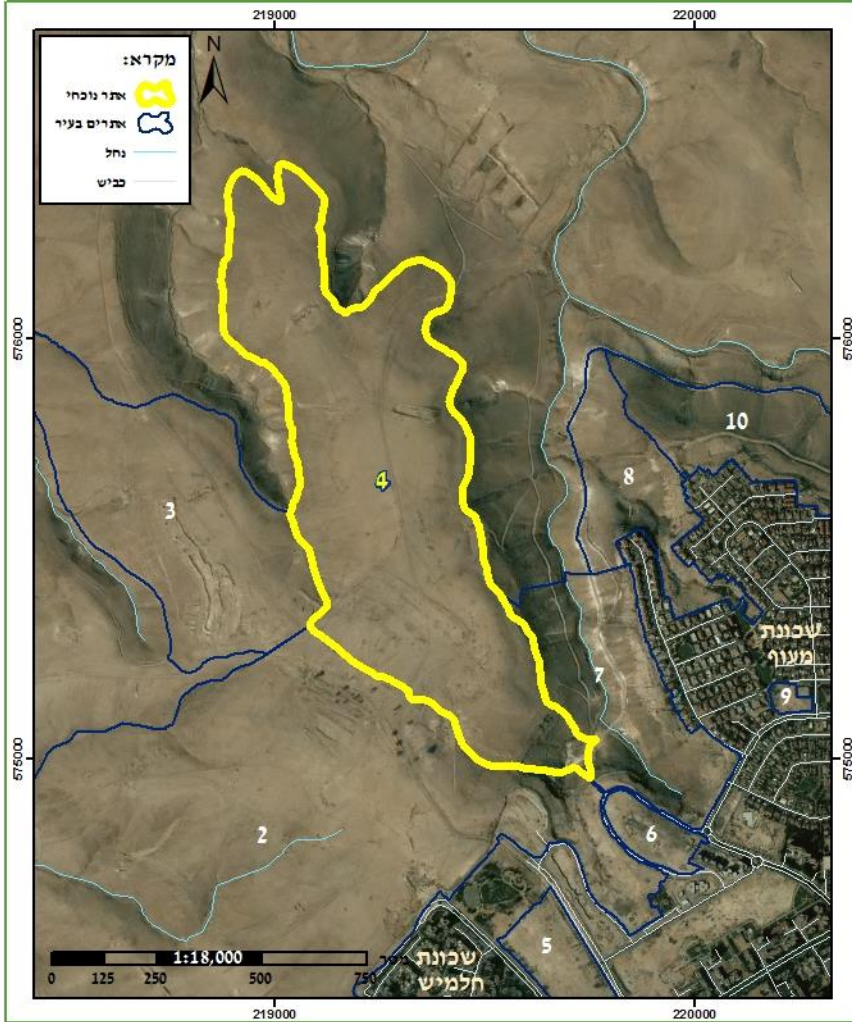

אתר מס 4

גבעה 606

מכלול טבעי פתוח

מיקום

שטחים פתוחים מצפון לשכונת חלמיש, מערבית לנחל חסד.

רחובות

שטח בדונם

533.5

נ.צ.

219255 / 575664

אפיון השטח

שלוחה ארוכה ושמורה, מוקפת בנחל חסד ונחל דומיה בצמוד לבורות מים (ראה פוליוגון 3) ומאגורת רחמים שלמרגלותיה מצפון. השלוחה גבוהה ומעניקה תצפית נהדרת צפונה לספר מדבר יהודה ולדרום הר חברון. השלוחה מעוטה במינים אך השטח שמור ויפה. וואדיות מצוקיים החושפים את שכבות צור משאש המרשימות וכן בולדרי ענק בדרום הפוליוגון.



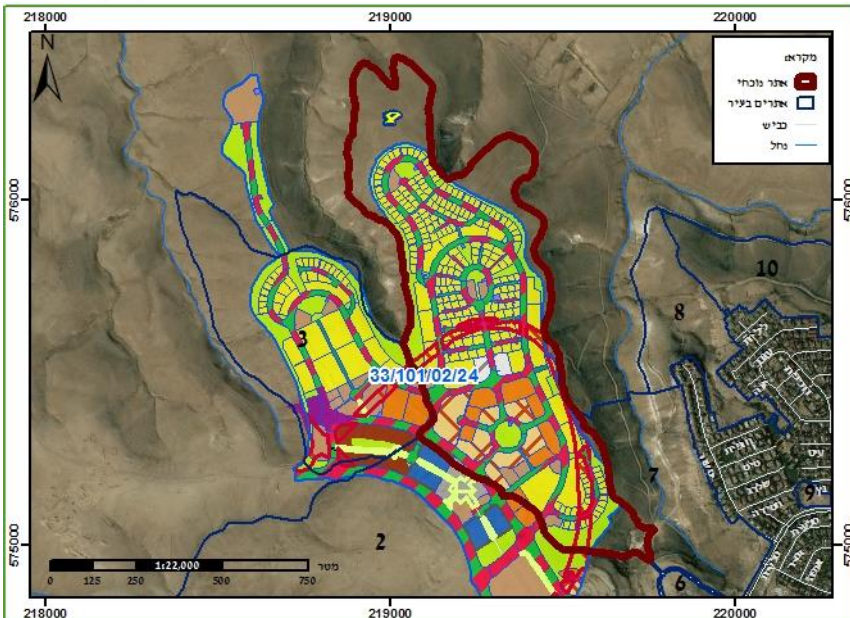

אתר מס 4
גבעה 606
מכלול טבעי פתוח

חיבורים לאתרים נוספים
נחל חסד, גבעה 606 וגבעות בראש נחל צאלים.

נגישות
האתר נצפה משכונת חלמיש. שביל ישראל, שביל "נחל חסד-דומיה" ושביל "ארבע הבורות" עוברים בצמוד..

תשתית קולטת קהל
נטיעות אקליפטוס

אתרי מורשת
מאגורת רחמים מצפון

מצב תכנוני
תב"ע 33/101/02/24, שכונת מגורים

מטרדים ומפגעים
תחת רעייה כבדה, אקליפטוסים, מעט הפרות בשטח, עבודות עפר, והפרות קרקע.

המלצות
טיפול בהפרות קרקע למניעת התבססות מינם פולשים.

בעלי חיים
שטח פתוח נרחב לבעלי חיים המאפיינים את אזור המדבר. באזור סימנים לצבאים וזאבים. שטחים פתוחים אלה מהווים את שדות הציד של דורסים רבים, ביניהם הבז האדום ויזנוב קטן.

מיני דגל
בז אדום

מינים נדירים או בסכנת הכחדה
בז אדום, פיפון צהוב

סוקרים
ד"ר גיא רותם, שלומי אהרן, דר בן-נתן, מידד גורן, איתי טסלר ועומרי שליו

צומח
שלוחה אבנית בשלטון דרדר מצוי וכן שעורה מצוי. המדרונות התלולים ושיא הרבס דלים יחסית במינים אך בוואדיות ישנו עושר מיני צומח. מפגש פיטוגיאוגרפי של צמחייה ים תיכונית וצמחייה אירנו-טורנית.

מיני דגל
ללא

מינים נדירים
ללא

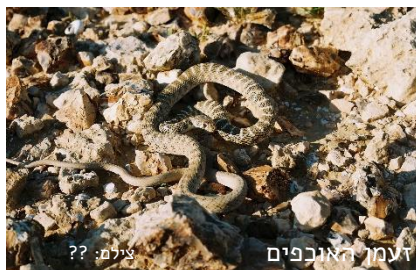

אתר מס 4
גבעה 606
מכלול טבעי פתוח

רשימת בעלי חיים

שם המין	סיכון אזורי	מצב המין באזור
זוחלים		
זעמן האוכפים	לא בסיכון	נפוץ במדבר
חרדון מצוי דרומי	לא בסיכון	שכיח
ישימונית מצויה	לא בסיכון	מצוי
מדברית עינונית	לא בסיכון	מצוי
נחושית עינונית	לא בסיכון	מצוי
יונקים		
דורבן	לא בסיכון	מצוי
שועל מצוי	לא בסיכון	מצוי
ציפורים		
בז אדום	בסכנת הכחדה	נודד, מקנן בחורף, צד בשטחים פתוחים
יונת סלעים	לא בסיכון	יציבה
סיס חוורוור	לא בסיכון	מצוי מקומי, מקנן בסדקים ובמצוקים במדבריות
עורב חום עורף	לא בסיכון	מצוי
עפרוני מדבר	לא בסיכון	מצוי מקומי
עפרוני מצויץ	לא בסיכון	מצוי
פיפיון צהוב	בסכנת הכחדה	נודד
קורא מדבר	לא בסיכון	יציב



אתר מס 4

גבעה 606

מכלול טבעי פתוח



רשימת מיני צומח

שם	מוגן	שכיחות	בית גידול	פולש הערות
בן-שלח מנוצה		CC	ערבות-שיחים, מדבר	
בן-שעורה מצוי		C	בתות, ערבות-שיחים, מדבר	
דרדר המדבר		C	ערבות-שיחים, מדבר	
מלחית חומה		CC	ערבות-שיחים, מדבר, קרקעות מלוחות	
נואית קוצנית		C	ערבות-שיחים	
פילגון מדברי		CC	ערבות-שיחים, מדבר	
שסיע ערבי		CC	ערבות-שיחים, מדבר	
דרדר מצרי		C	ערבות-שיחים	
מלחית אשונה		CC	ערבות-שיחים, מדבר, קרקעות מלוחות	
קורטם דק		CC	בתות	
אספסת מפוצלת		CC	ערבות-שיחים, מדבר	
מוצנית קטנת-פרחים		C	ערבות-שיחים, מדבר, חולות	
שנס המדבר		C	ערבות-שיחים, מדבר	
מלעניאל מצוי		CC	ערבות-שיחים, מדבר	
מרמר מצוי		C	קרקעות עשירות בנוטריינטים, רודרליים	בעיקר באזורים מופרים
אכילאה ריחנית		CC	ערבות-שיחים, מדבר	
איקליפטוס המקור		CC	בתי גידול לחים, בתי-גידול מופרעים-מופרים	פולש, נטוע



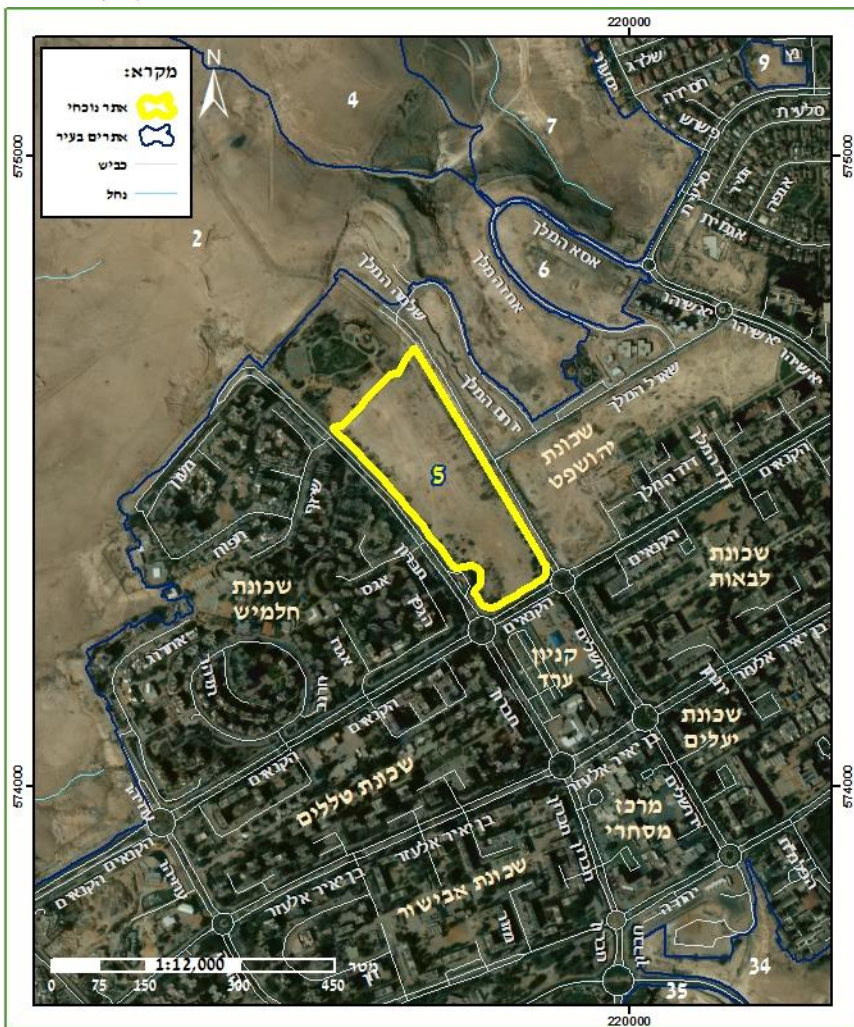

אתר מס 5

הגבעה הצפונית

שטח פתוח

מיקום

שטחים פתוחים מצפון לשכונת חלמיש, מערבית לנחל חסד.

רחובות

ירושלים, חברון, הקנאים

שטח בדונם

54.7
נ.צ.

219707 / 574480

אפיון השטח

שטח פתוח מישורי טבעי בעיקרו, עם דגניים רבים וחורשת אקליפטוסים בשוליו. השטח משמש למדורות ופעילות של תושבי השכונה הצמודה.



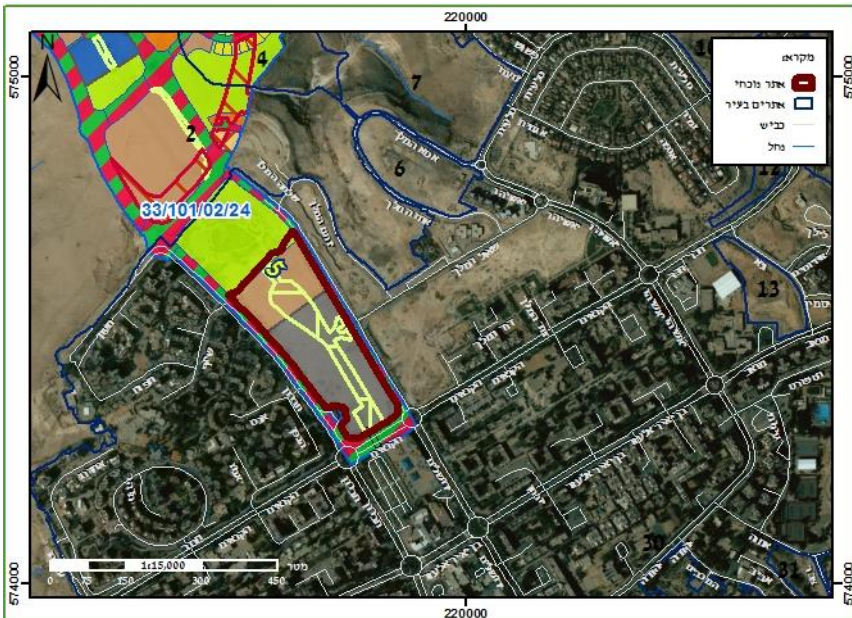

אתר מס 5
הגבעה הצפונית
שטח פתוח

חיבורים לאתרים נוספים
נחל חסד, פארק הצפוני.

נגישות
האתר נגיש מהרחובות הסובבים אותו.

מצב תכנוני
תב"ע 33/101/02/24, מסחר, שירותים ומבני ציבור

חשתית קולטת קהל
ללא

מטרדים ומפגעים
מעט מצבורי זבל בנייה מפוזרים בשטח.

אתרי מורשת
ללא

המלצות
סילוק מצבורי זבל והנגשת השטח לשימוש הציבור. המשך נטיעות ליצירת חורשה עירונית.

בעלי חיים
שטח פתוח צמוד ומוקף שכונות. בעיקר מינים מלווי אדם, אך בזים המקננים בשולי השכונה צדים בשטחים אלה.

צומח
שלוחת לס אבנית עם דגניים רבים.

מיני דגל
בז אדום, בז מצוי, חנקן אדום-גב
מינים נדירים או בסכנת הכחדה
בז אדום

מיני דגל
ללא

סוקרים
ד"ר גיא רותם, שלומי אהרן, דר בן-נתן, מידד גורן, איתי טסלר ועומרי שליו

מינים נדירים
ללא



אתר מס 5

הגבעה הצפונית

שטח פתוח

רשימת בעלי חיים

שם המין	סיכון אזורי	זוחלים	מצב המין באזור
שממית בתים	לא בסיכון		מצויה ומלווה אדם
דורבן	לא בסיכון	יונקים	מצוי
לבנין הרכפה	לא בסיכון	פרפרים	נפוץ כל השנה
בארית הרים	לא בסיכון	ציפורים	לא שכיח
בז אדום	בסכנת הכחדה		נודד, מקנן בחורף, צד בשטחים פתוחים
בז מצוי	לא בסיכון		מקנן, חורף-חולף, צד בשטחים פתוחים
דרור הבית	לא בסיכון		מלווה אדם
חנקן אדום גב	לא בסיכון		חולף מצוי מקומי
יונת סלעים	לא בסיכון		יציבה
מאינה הודית	לא בסיכון		פולש
סבכי טוחנים	לא בסיכון		מקנן מצוי
סבכי שחור כיפה	לא בסיכון		חולף מצוי
סנונית רפתות	לא בסיכון		מצוי
עורב אפור	לא בסיכון		מצוי ומלווה אדם
תור צוארון	לא בסיכון		מצוי



אתר מס 5

הגבעה הצפונית

שטח פתוח



רשימת מיני צומח

שם	מוגן	שכיחות	בית גידול	פולש הערות
בן-שעורה מצוי		C	בתות, ערבות-שיחים, מדבר	
פילגון מדברי		CC	ערבות-שיחים, מדבר	
שסיע ערבי		CC	ערבות-שיחים, מדבר	
דרדר מצרי		C	ערבות-שיחים	
מלחית אשונה		CC	ערבות-שיחים, מדבר, קרקעות מלוחות	
קורטם דק		CC	בתות	
מוצנית קטנת-פרחים		C	ערבות-שיחים, מדבר, חולות	
בן-חיטה מדברי		C	ערבות-שיחים, מדבר	
דגנין בירותי		C	בתות	
מלוח מלבין		C	מדבר, קרקעות מלוחות, בתי-גידול מופרעים-מופרים	
אהל מצוי		CC	קרקעות מלוחות, רודרליים	
אזנב מצוי		CC	בתות	
דרכנית מקופחת		C	ערבות-שיחים, מדבר, קרקעות מלוחות	
מקור-חסידה גזור		CC	בתות	
שיבולת-שועל ערבית		C	ערבות-שיחים, מדבר	
איקליפטוס המקור		CC	בתי גידול לחים, בתי-גידול מופרעים-מופרים	פולש, נטוע



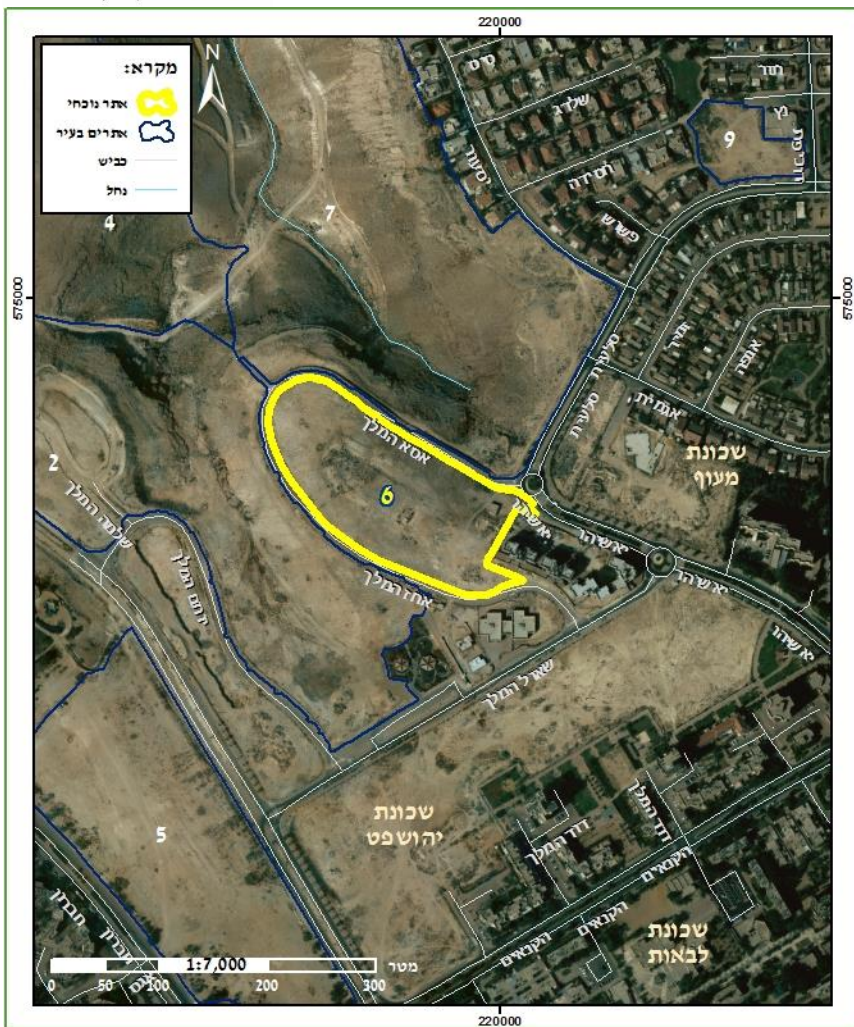

אתר מס 6

גבעת אחד המלך

תצפית נוף

מיקום

שטח פתוח בצמוד לשכונת יהושפט.

רחובות

אסא המלך, אחד המלך

שטח בדונם

25.5
נ.צ.

219894 / 574825

אפיון השטח

בתף שלוחה מישורית טבעית בעיקרה עם מוקפת מדרונות תלולים היורדים לנחלים. בשטח הכנה לפיתוח.





אתר מס 6
גבעת אחד המלך
תצפית נוף

חיבורים לאתרים נוספים
נחל חסד, גבעות בראש נחל צאלים.

נגישות
האתר נגיש מהרחובות הסובבים אותו.

מצב תכנוני
תב"ע 216/במ/24, מגורים

תשתית קולטת קהל
ללא, משמש למדורות.

מטרדים ומפגעים
מינים פולשים – טבק השיח. מתקני תשתית.

אתרי מורשת
ללא

המלצות
טיפול במינים פולשים.

בעלי חיים
שטח פתוח צמוד לשכונה ומוקף כביד. בעיקר מינים מלווי אדם.

צומח
שלוחה אבנית בשלטון קיפודן בלנש ומלוח מלבין.

מיני דגל
סיס חורזור, לבנין הרכפה

מיני דגל

מינים נדירים או בסכנת הכחדה
ללא

סוקרים
ד"ר גיא רותם, שלומי אהרן, דר בן-נתן, מידד גורן, איתי טסלר ועומרי שליו

נועה בלון נחילאי
מזיה רותם גיאומורפי



אתר מס 6

רחוב אחז המלך

תצפית נוף

רשימת בעלי חיים

שם המין	סיכון אזורי	זוחלים	מצב המין באזור
חרדון מצוי דרומי	לא בסיכון	יונקים	שכיח
ארנבת השדה	לא בסיכון	פרפרים	מצוי
דורבן	לא בסיכון	ציפורים	מצוי
לבנין הרכפה	לא בסיכון		נפוץ כל השנה
סיס חוורוור	לא בסיכון		מצוי מקומי, מקנן בסדקים ובמצוקים במדבריות



אתר מס 6

רחוב אחד המלך

תצפית נוף



רשימת מיני צומח

שם	מוגן	שכיחות	בית גידול	פולש הערות
אהל מצוי		CC	קרקעות מלוחות, רודרליים	
אספסת מפוצלת		CC	ערבות-שיחים, מדבר	
בוצין שיחני		C	מדבר, ערבות-שיחים, בתות	
בן-חיטה מדברי		C	ערבות-שיחים, מדבר	
בן-שלח מנוצה		CC	ערבות-שיחים, מדבר	
ברומית אדמונית		F	בתות	
ברומית הגגות		C	בתות	
ברומית מאוגדת		CC	בתות, ערבות-שיחים, מדבר	
דגנין בירותי		C	בתות	
דרדר מצרי		C	ערבות-שיחים	
מלחית אשונה		CC	ערבות-שיחים, מדבר, קרקעות מלוחות	
עוקץ-עקרב ב.מ.				
ציפורנית אלכסנדרונית		C	בתות, ערבות-שיחים, מדבר	
ציפורנית לילית		C	בתות, ערבות שיחים	
קורטם דק		CC	בתות	
קיפודן בלאנש		CC	בתות, ערבות-שיחים, מדבר, מחשופים של סלעים קשים	
קיצנית צפופת-עלים		CC	בתות, מחשופים של סלעים קשים	
רכפתן מדברי		F	מדבר, תרמופיליים	
שברק נטוי		F	בתות	
שיבולת-שועל ערבית		C	ערבות-שיחים, מדבר	
שיכרון זהוב		CC	מחשופים של סלעים קשים	
שסיע ערבי		CC	ערבות-שיחים, מדבר	
תודרה סייגית		C	קרקעות עשירות בנוטריינטים, רודרליים	
תמריר מרוקני		CC	ערבות-שיחים, מדבר	
טבק השיח		CC	בתי-גידול מופרעים-מופרים	פולש, בעיקר באזורים מופרים



אתר מס 7

נחל חסד

נחל טבעי

מיקום

ממערב לשכונת מעוף.

רחובות

יסעור, סלעית, אסא המלך

שטח בדונם

161.6

נ.צ.

219806 / 575155

אפיון השטח

ערוץ עמוק מרשים וטבעי היושב על קו שבר גיאולוגי ומייצג תצורת מנוחה ונצר. משני צדי הנחל מדרונות תלולים, מצוקי צור, נקיקי סלע, בולדרים גדולים ובולבוסי צור. הערוץ זורם צפונה לנחל דומיה.



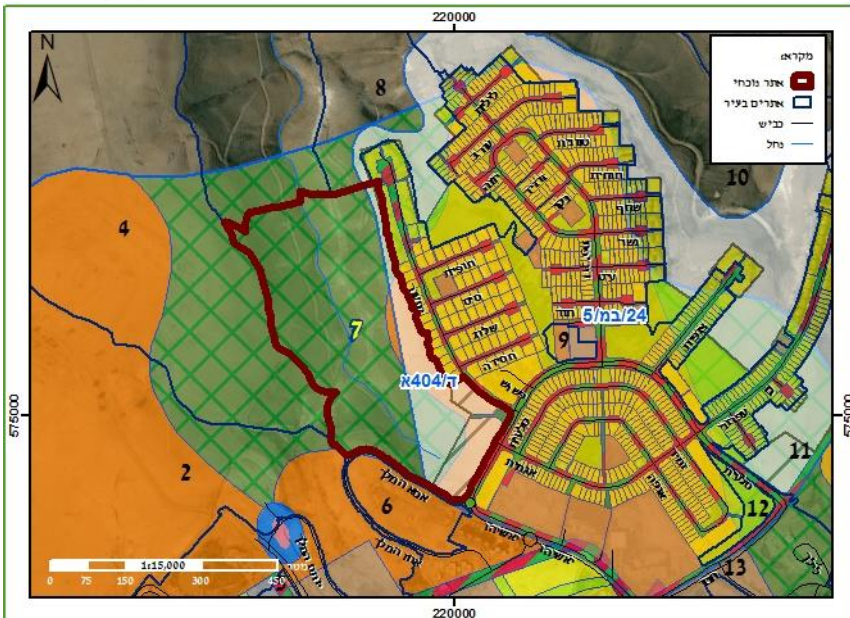

אתר מס 7

נחל חסד

נחל טבעי

חיבורים לאתרים נוספים

נחל בשכונת מעוף, גבעה 606

נגישות

דרך עפר עוברת בתוך הנחל.

מצב תכנוני

תב"ע ד/404א; תבע 24/במ/5, שצ"פ

תשתית קולטת קהל

שביל טיול אדום "נחל חסד-דומיה".

מטרדים ומפגעים

מתקני תשתית בנחל. שפוכת בנייה ועפר. מינים פולשים - טבק השיח, ארכובית שבטבטית, כוכבית חיוורת.

אתרי מורשת

בולבוסי צור

המלצות

טיפול בשפוכת בנייה ועפר במדרונות, טיפול במתקני התשתית למניעת התבססות מינים פולשים.

בעלי חיים

ערוץ עמוק וטבעי עם מגוון רחב של בתי גידול. בסקר נצפו מעט מהמינים אשר צפויים להיות בערוץ זה.

צומח

משטחי סלע צור בשלטון שלהבית קצרת שיניים ומלעניאל קטן פרחים. ואדי בתשתית סלעית בשלטון שלהבית המדבר ואזובית המדבר. בערוץ מיני צמחייה נדירים ואנדמיים רבים.

מיני דגל

זאב מצוי, צבי ארצישראלי, אפלול הנגב, בז מצוי

מיני דגל

שלהבית המדבר, חגווית החומות, פילגון מפתיע, סתוונית הקלפות, אזובית המדבר, אליסון דמשקאי, שלהבית קצרת-שיניים, שערור שעיר.

מינים נדירים או בסכנת הכחדה

זאב מצוי, צבי ארצישראלי, אפלול הנגב, אשף מצוי

מינים נדירים

שלהבית המדבר, פילגון מפתיע, אספסת מצויצת, אליסון דמשקאי, כוכבית חיוורת.

סוקרים

ד"ר גיא רותם, שלומי אהרן, דר בן-נתן, מידד גורן, איתי טסלר ועומרי שליו



אתר מס 7
נחל חסד
נחל טבעי

רשימת בעלי חיים

שם המין	סיכון אזורי	מצב המין באזור
זוחלים		
זעמן האוכפיים	לא בסיכון	נפוץ במדבר
חרדון מצוי דרומי	לא בסיכון	שכיח
מניפנית מצויה	לא בסיכון	שכיח
שממית זוטית	לא בסיכון	מצוי
יונקים		
ארנבת השדה	לא בסיכון	מצוי
דורבן	לא בסיכון	מצוי
זאב מצוי	עתידו בסכנה	מצוי
צבי ארצישראלי	פגיע	נדיר
שועל מצוי	לא בסיכון	מצוי
שפן סלעים	לא בסיכון	מצוי
פרפרים		
לבנין הרכפה	לא בסיכון	נפוץ כל השנה
זנב סנונית נאה	לא בסיכון	נפוץ
עטלפים		
אפלול הנגב	קרוב לאיום	מדברי
אשף מצוי	עתידו בסכנה	כל הארץ
ציפורים		
מאינה הודית	לא בסיכון	פולש
סלעית לבנת-כנף	לא בסיכון	מצוי מקומי
עלוזית אפורה	לא בסיכון	חולפת
צופית בוהקת	לא בסיכון	מצוי ומלוה אדם





אספסת מצוייצת

אתר מס 7

נחל חסד

נחל טבעי

רשימת מיני צומח

שם	מוגן	שכיחות	בית גידול	פולש הערות
אהל מצוי		CC	קרקעות מלוחות, רודרליים	
אהרונסוניית פקטורי		CC	ערבות-שיחים, מדבר	
אזובית המדבר		F	מחשופים של סלעים קשים	אנדמי לישראל
אזנב מצוי		CC	בתות	
אחישבת ענף		F	בתות	
אליסון דמשקאי		R	ערבות-שיחים	אנדמי לישראל, סוריה ולבנון
אלמוות הכסף		CC	בתות	
אלמוות הקרקפות		NA	בתות, מחשופים של סלעים קשים	
אמיך קוצני		CC	ערבות-שיחים, מדבר, חולות	
אספסת אשונה		CC	בתות	
אספסת גלגלית		C	בתות	
אספסת מפוצלת		CC	ערבות-שיחים, מדבר	
אספסת מצוייצת		RP	ערבות-שיחים, מדבר	
אספסת קטועה		C	בתות	
אפזרית דו-אבקנית		CC	ערבות-שיחים, מדבר, קרקעות מלוחות, רודרליים	
ארכונית שבטבטית		CC	בתות	בעיקר באזורים מופרים
ארנריה מצויה		C	בתות, חולות, מחשופים של סלעים קשים	
אשל היאור	מוגן	CC	מדבר, קרקעות מלוחות	
בבונג זהוב	מוגן	F	קרקעות עשירות בנוטריינטים, רודרליים	
בוצין שיחני		C	מדבר, ערבות-שיחים, בתות	
בן-חיטה מדברי		C	ערבות-שיחים, מדבר	
בן-חצב מדברי		F	ערבות-שיחים, מדבר	
בן-פרג סגול		F	ערבות-שיחים, מדבר	
בן-שלח מנוצה		CC	ערבות-שיחים, מדבר	
בן-שעורה מצוי		C	בתות, ערבות-שיחים, מדבר	
בקיה צרפתית		C	ערבות-שיחים, מדבר	
בר-נורית חרמשי		F	ערבות-שיחים	
ברומית אדמונית		F	בתות	
ברומית הגגות		C	בתות	
ברומית המטאטא		C	בתות	
ברומית מאוגדת		CC	בתות, ערבות-שיחים, מדבר	
ברומית ספרדית		C	בתות	
ברקן סורי		CC	בתות, בתי-גידול מופרעים-מופרים	
גבסנית ערבית		C	בתות, ערבות-שיחים, מדבר	
גזיר דקיק		CC	בתות	
גלונית מצויה		C	בתות, מחשופים של סלעים קשים	
געדה מצויה		CC	בתות	
גרגרנית כוכבנית		CC	ערבות-שיחים, מדבר	
גרניון רך		CC	בתות	



נחל חסד

נחל טבעי

רשימת מיני צומח

שם	מוגן	שכיחות	בית גידול	פולש הערות
דמומית משוננת		C	ערבות-שיחים, מדבר	
דרדר החרחבינה		F	מחשופים של סלעים קשים	
דרדר קרומי		CC	בתות, ערבות-שיחים	
ויתניה משכרת		C	קרקעות עשירות בנוטריינטים, רודרליים	
זהבית דקת-עלים		CC	ערבות-שיחים, מדבר	
תגווית שעירה		CC	מחשוף סלעים	
חד-שפה מצוי		CC	בתות	
חומעה ורודה		CC	ערבות-שיחים, מדבר	
חטמית עין-הפרה		C	בתות	
חייעד ספרדי		C	חולות	
חלבוב פעוט		C	ערבות-שיחים, מדבר	
חלמית קטנת-פרחים		CC	קרקעות עשירות בנוטריינטים, רודרליים	
חסה מזרחית		F	בתות, ערבות-שיחים, מדבר	
חסת המצפן		CC	בתי-גידול מופרעים-מופרים, קרקעות עשירות בנוטריינטים,	
חפורית מצויה		C	בתות	
חצב מצוי	מוגן	CC	בתות	
חרחבינה מגובבת		C	בתות, מחשופים של סלעים קשים, בתות טרגקנטיות של הרים גבוהים	
חרחבינה מכחילה		CC	בתות	
טבורית נטויה		F	מחשופים של סלעים קשים	
טבק השיח		CC	בתי-גידול מופרעים-מופרים	פולש, בעיקר באזורים מופרים
יבלית מצויה		CC	בתות, ערבות-שיחים, מדבר	
ינבוט אמריקאי				
כוכבית חיוורת		R	בתי גידול לחים, שטחים מעובדים (עשבים רעים)	
כוכבן מצוי		CC	בתות	
כליינית מצויה		CC	בתות	
כלנית מצויה	מוגן	CC	בתות, ערבות-שיחים	
כנפן קוצני		CC	ערבות-שיחים, מדבר, קרקעות מלוחות	
כפיות שעירות		C	ערבות-שיחים, מדבר	
כרבולת מצויה		C	בתות	
כתלית זעירה		C	סלעים מוצלים	
לונגיא שרועה		CC	מדבר, תרמופיליים	
לחך שסוע		C	ערבות-שיחים, מדבר	
לשון-פר מצרית		CC	בתות, ערבות-שיחים, מדבר	
מגלית גדולת-פרחים		F	בתות	
מוצית קוצנית		C	בתות	
מוצנית קטנת-פרחים		C	ערבות-שיחים, מדבר, חולות	
מלוח מלבין		C	מדבר, קרקעות מלוחות, בתי-גידול מופרעים-מופרים	
מלוח קיפח		C	קרקעות מלוחות	



אתר מס 7
נחל חסד
נחל טבעי

רשימת מיני צומח

שם	מוגן	שכיחות	בית גידול	פולש הערות
מלחית אשונה		CC	ערבות-שיחים, מדבר, קרקעות מלוחות	
מלחית חומה		CC	ערבות-שיחים, מדבר, קרקעות מלוחות	
מלעניאל מצוי		CC	ערבות-שיחים, מדבר	
מסוריים מצויים		F	בתות	
מצלתיים מצויים		CC	בתות, ערבות-שיחים	
מקור-חסידה חלמית		CC	בתות, בתי-גידול מופרעים-מופרים	
מקור-חסידה מצוי		F	ערבות-שיחים, מדבר	
מרווה ריחנית	מוגן	C	בתות	
מרמר הנגב		F	קרקעות עשירות בנוטריינטים, רודליים	
משערת זהובה		CC	בתות, ערבות-שיחים, מדבר	
נואית קוצנית		C	ערבות-שיחים	
נוציץ עטוף		NA	ערבות-שיחים, מדבר	
נזמית לופתת		CC	בתות, בתי-גידול מופרעים-מופרים, קרקעות עשירות בנוטריינטים, רודליים	
ניסנית דו-קרנית		CC	בתות, ערבות-שיחים, מדבר	
סביון הערבות		CC	ערבות-שיחים, מדבר	
סיסנית איג		F	ערבות-שיחים, מדבר	
סרפד הכדורים		F	קרקעות עשירות בנוטריינטים, רודליים	
סתוונית הקלפות	מוגן	F	ערבות-שיחים	אנדמי לישראל וירדן
עולש מצוי		CC	בתות	
עוקץ-עקרב עגול-עלים		C	בתות	
עוקצר מצוי		CC	בתות, ערבות-שיחים, מדבר	
עירית גדולה		CC	בתות, ערבות-שיחים	
עכנאי שרוע		CC	בתות	
עשנן מטפס		F	בתות	
עשנן קטן		CC	בתות	
פילגון מדברי		CC	ערבות-שיחים, מדבר	
פילגון מפתיע		RR	בתות	אנדמי לישראל וירדן
פילגון קפוצ		C	בתות, ערבות-שיחים	
פעמונית קטנה		CC	מחשופים של סלעים קשים	
פרג אגסי		CC	בתות	
פרג זיפני		F	בתות	
פרסה דלת-תרמילים		CC	בתות	
צהרון מצוי		CC	בתות, ערבות-שיחים, מדבר	
ציפורן נקוד		C	בתות, ערבות-שיחים	
ציפורנית לילית		C	בתות, ערבות-שיחים	
ציפורנית מקופחת		C	בתות, ערבות-שיחים, מדבר	
ציפורנית ענפה		F	בתות, שטחים מעובדים	
צלילית נאה		C	תות, ערבות-שיחים, מדבר	

אתר מס 7

נחל חסד

נחל טבעי



שלהבית המדבר

רשימת מיני צומח

שם	מוגן	שכיחות	בית גידול	פולש הערות
צמרנית הסלעים		C	מחשופים של סלעים קשים	
קדד האנקולים		C	בתות	
קדד מצליב		F	ערבות-שיחים, מדבר	
קדד קוטבי		CC	ערבות-שיחים, מדבר	
קדד שעיר		F	ערבות-שיחים	
קורטס דק		CC	בתות	
קחוון מצוי		CC	בתות, ערבות-שיחים, מדבר	
קיפודן בלאנש		CC	בתות, ערבות-שיחים, מדבר, מחשופים של סלעים קשים	
קיצנית צפופת-עלים		CC	בתות, מחשופים של סלעים קשים	
קרסולה מכונפת		F	מחשופים של סלעים קשים	
רב-פרי מצוי		CC	אין נתון	
רכפתן מדברי		F	מדבר, תרמופיליים	
שבר לבן		F	ערבות-שיחים	
שברק סיצילי		C	ערבות-שיחים, מדבר	
שום האבקנים		CC	בתות, ערבות-שיחים	
שופרית כרתית		CC	בתות	
שיבולת-שועל מתפרקת		CC	בתות	
שיבולת-שועל נפוצה		CC	בתות	
שיבולת-שועל ערבית		C	ערבות-שיחים, מדבר	
שיזף מצוי	מוגן	CC	ערבות-שיחים, מדבר, בתי גידול לחים, צומח עשבוני ים-תיכוני, תרמופיליים	
שיכרון זהוב		CC	מחשופים של סלעים קשים	
שלהבית המדבר		RR	בתות, מחשופים של סלעים קשים	אנדמי לישראל וירדן, "צמח אדום"
שלהבית קצרת-שיניים		CC	בתות	אנדמי לישראל וירדן
שלח ספרדי		C	בתות	
שמשון ריסני		C	בתות, ערבות-שיחים, מדבר	
שעורת העכבר		CC	בתות, קרקעות עשירות בנוטריינטים, רודרליים	
שעורת התבור		CC	בתות	
שערור שעיר		CC	בתות, ערבות-שיחים, מדבר	אנדמי לישראל, סוריה ולבנון
ששן מאפיר		C	ערבות-שיחים, מדבר	
תגית ארגמנית		F	ערבות-שיחים, מדבר	
תודרה מעובה		C	ערבות-שיחים, מדבר, בתי-גידול מופרעים-מופרים	
תלתן נאה		C	בתות	
תמריר מרוקני		CC	ערבות-שיחים, מדבר	



אתר מס 8

יובל נחל חסד

נחל עירוני

מיקום

במרכז שכונת מעוף, זורם צפונה לנחל חסד.

רחובות

דוכיפת, חופית, יסעור

שטח בדונם

105.4

נ.צ.

219852 / 575673

אפיון השטח

ערוץ עמוק המתחיל במתינות במרכז השכונה ויורד בתלילות לנחל חסד. בראשי המדרונות סלעי צור קשים מתצורת משאש, ובמורד סלעי קרטון מתצורת מנוחה וגיר מתצורת נצר.

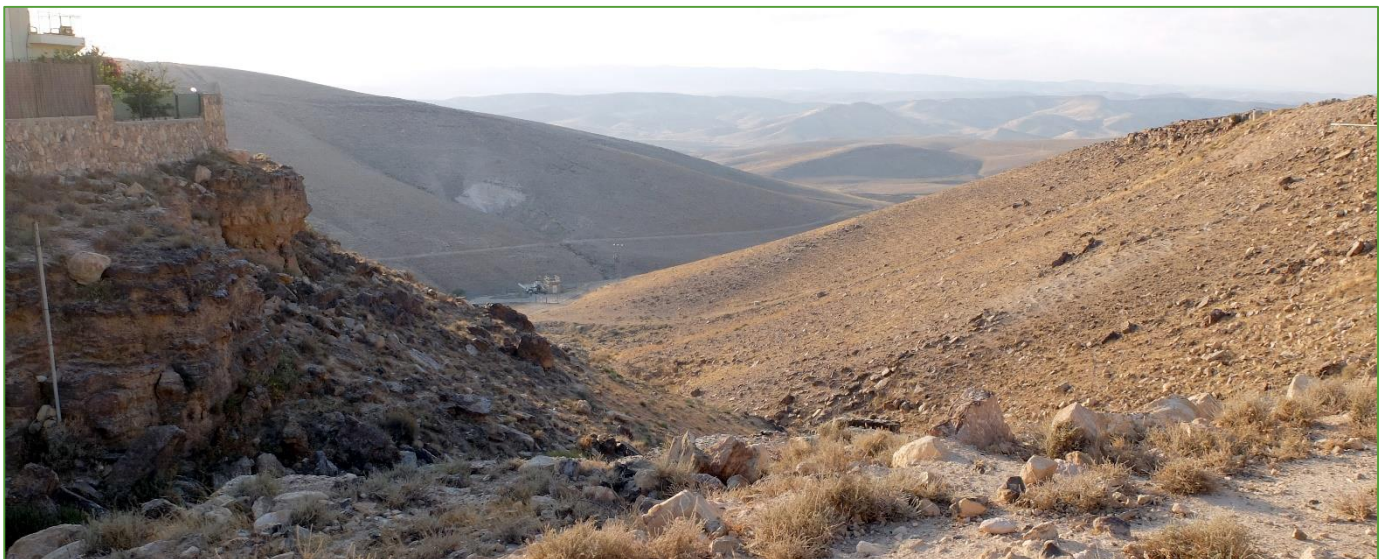

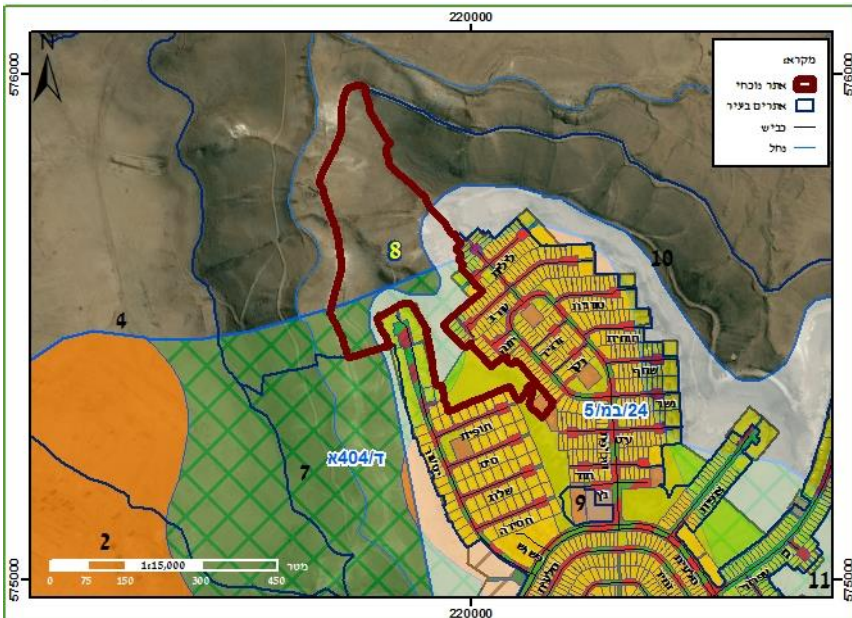

אתר מס 8
יובל נחל חסד
נחל עירוני

חיבורים לאתרים נוספים
נחל זה מתחבר לנחל חסד.

נגישות
מהרחובות חופית, יסעור ודוכיפת,
ומגן מרכז מעוף.

מצב תכנוני
תב"ע ד/404א; תבע 24/במ/5, מגורים בראש הוואדי

תשתית קולטת קהל
גן מרכז מעוף הצמוד

מטרדים ומפגעים
מתקני תשתית בנחל. שפוכת בנייה ועפר. מינים פולשים - טבק
השיח, ארכובית שבטבטית, כוכבית חיוורת.

אתרי מורשת
ללא

המלצות
טיפול בשפוכת בנייה ועפר במדרונות. חיבור לגן מרכז מעוף.

בעלי חיים
המשך של נחל חסד. סימנים למגוון בעלי חיים

מיני דגל
זאב מצוי, צבי ארצישראלי, אפלול הנגב, בז מצוי

מינים נדירים או בסכנת הכחדה
זאב מצוי, צבי ארצישראלי, אפלול הנגב, אשף מצוי

סוקרים
ד"ר גיא רותם, שלומי אהרן, דר בן-נתן,
מידד גורן, איתי טסלר ועומרי שליו

צומח
משטחי סלע צור בשלטון שלהבית קצרת שיניים
ומלעניאל קטן פרחים. ואדי בתשתית סלעית
בשלטון שלהבית המדבר ואזובית המדבר. בערוץ
מיני צמחייה נדירים ואנדמיים רבים.

מיני דגל
שלהבית המדבר, חגווית החומות, פילגון מפתיע,
סתוונית הקלפות, אזובית המדבר, אליסון דמשקאי,
שלהבית קצרת-שיניים, שערור שעיר

מינים נדירים
שלהבית המדבר, פילגון מפתיע, אספסת מצויצת,
אליסון דמשקאי, כוכבית חיוורת.



אתר מס 8

יובל נחל חסד

נחל עירוני

רשימת בעלי חיים

שם המין	סיכון אזורי	מצב המין באזור	זוחלים
זעמן האוכפים	לא בסיכון	נפוץ במדבר	
חרדון מצוי דרומי	לא בסיכון	שכיח	
מניפנית מצויה	לא בסיכון	שכיח	
שממית זוטית	לא בסיכון	מצוי	
יונקים			
ארנבת השדה	לא בסיכון	מצוי	
דורבן	לא בסיכון	מצוי	
זאב מצוי	עתידו בסכנה	מצוי	
צבי ארצישראלי	פגיע	נדיר	
שועל מצוי	לא בסיכון	מצוי	
שפן סלעים	לא בסיכון	מצוי	
פרפרים			
לבנין הרכפה	לא בסיכון	נפוץ כל השנה	
זנב סנונית נאה	לא בסיכון	נפוץ	
עטלפים			
אפלול הנגב	קרוב לאיום	מדברי	
אשף מצוי	עתידו בסכנה	כל הארץ	
ציפורים			
מאינה הודית	לא בסיכון	פולש	
סלעית לבנת-כנף	לא בסיכון	מצוי מקומי	
עלוזית אפורה	לא בסיכון	חולפת	
צופית בוהקת	לא בסיכון	מצוי ומלוה אדם	





אספסת מצוייצת

אתר מס 8

יובל נחל חסד

נחל עירוני

רשימת מיני צומח

שם	מוגן	שכיחות	בית גידול	פולש הערות
אהל מצוי		CC	קרקעות מלוחות, רודרליים	
אהרונסוניית פקטורי		CC	ערבות-שיחים, מדבר	
אזובית המדבר		F	מחשופים של סלעים קשים	אנדמי לישראל
אזנב מצוי		CC	בתות	
אחישבת ענף		F	בתות	
אליסון דמשקאי		R	ערבות-שיחים	אנדמי לישראל, סוריה ולבנון
אלמוות הכסף		CC	בתות	
אלמוות הקרקפות		NA	בתות, מחשופים של סלעים קשים	
אמיך קוצני		CC	ערבות-שיחים, מדבר, חולות	
אספסת אשונה		CC	בתות	
אספסת גלגלית		C	בתות	
אספסת מפוצלת		CC	ערבות-שיחים, מדבר	
אספסת מצוייצת		RP	ערבות-שיחים, מדבר	
אספסת קטועה		C	בתות	
אפזרית דו-אבקנית		CC	ערבות-שיחים, מדבר, קרקעות מלוחות, רודרליים	
ארכונית שבטבטית		CC	בתות	בעיקר באזורים מופרים
ארנריה מצויה		C	בתות, חולות, מחשופים של סלעים קשים	
אשל היאור	מוגן	CC	מדבר, קרקעות מלוחות	
בבונג זהוב	מוגן	F	קרקעות עשירות בנוטריינטים, רודרליים	
בוצין שיחני		C	מדבר, ערבות-שיחים, בתות	
בן-חיטה מדברי		C	ערבות-שיחים, מדבר	
בן-חצב מדברי		F	ערבות-שיחים, מדבר	
בן-פרג סגול		F	ערבות-שיחים, מדבר	
בן-שלח מנוצה		CC	ערבות-שיחים, מדבר	
בן-שעורה מצוי		C	בתות, ערבות-שיחים, מדבר	
בקיה צרפתית		C	ערבות-שיחים, מדבר	
בר-נורית חרמשי		F	ערבות-שיחים	
ברומית אדמונית		F	בתות	
ברומית הגגות		C	בתות	
ברומית המטאטא		C	בתות	
ברומית מאוגדת		CC	בתות, ערבות-שיחים, מדבר	
ברומית ספרדית		C	בתות	
ברקן סורי		CC	בתות, בתי-גידול מופרעים-מופרים	
גבסנית ערבית		C	בתות, ערבות-שיחים, מדבר	
גזיר דקיק		CC	בתות	
גלונית מצויה		C	בתות, מחשופים של סלעים קשים	
געדה מצויה		CC	בתות	
גרגרנית כוכבנית		CC	ערבות-שיחים, מדבר	
גרניון רך		CC	בתות	

אתר מס 8

יובל נחל חסד

נחל עירוני



רשימת מיני צומח

שם	מוגן	שכיחות	בית גידול	פולש הערות
דמומית משוננת		C	ערבות-שיחים, מדבר	
דרדר החרחבינה		F	מחשופים של סלעים קשים	
דרדר קרומי		CC	בתות, ערבות-שיחים	
ויתניה משכרת		C	קרקעות עשירות בנוטריינטים, רודרליים	
זהבית דקת-עלים		CC	ערבות-שיחים, מדבר	
תגווית שעירה		CC	מחשוף סלע	
חד-שפה מצוי		CC	בתות	
חומעה ורודה		CC	ערבות-שיחים, מדבר	
חטמית עין-הפרה		C	בתות	
חייעד ספרדי		C	חולות	
חלבוב פעוט		C	ערבות-שיחים, מדבר	
חלמית קטנת-פרחים		CC	קרקעות עשירות בנוטריינטים, רודרליים	
חסה מזרחית		F	בתות, ערבות-שיחים, מדבר	
חסת המצפן		CC	בתי-גידול מופרעים-מופרים, קרקעות עשירות בנוטריינטים,	
חפורית מצויה		C	בתות	
חצב מצוי	מוגן	CC	בתות	
חרחבינה מגובבת		C	בתות, מחשופים של סלעים קשים, בתות טרגקנטיות של הרים גבוהים	
חרחבינה מכחילה		CC	בתות	
טבורית נטויה		F	מחשופים של סלעים קשים	
טבק השיח		CC	בתי-גידול מופרעים-מופרים	פולש, בעיקר באזורים מופרים
יבלית מצויה		CC	בתות, ערבות-שיחים, מדבר	
ינבוט אמריקאי				
כוכבית חיוורת		R	בתי גידול לחים, שטחים מעובדים (עשבים רעים)	
כוכבן מצוי		CC	בתות	
כליינית מצויה		CC	בתות	
כלנית מצויה	מוגן	CC	בתות, ערבות-שיחים	
כנפן קוצני		CC	ערבות-שיחים, מדבר, קרקעות מלוחות	
כפיות שעירות		C	ערבות-שיחים, מדבר	
כרבולת מצויה		C	בתות	
כתלית זעירה		C	סלעים מוצלים	
לונגיא שרועה		CC	מדבר, תרמופיליים	
לחך שסוע		C	ערבות-שיחים, מדבר	
לשון-פר מצרית		CC	בתות, ערבות-שיחים, מדבר	
מגלית גדולת-פרחים		F	בתות	
מוצית קוצנית		C	בתות	
מוצנית קטנת-פרחים		C	ערבות-שיחים, מדבר, חולות	
מלוח מלבין		C	מדבר, קרקעות מלוחות, בתי-גידול מופרעים-מופרים	
מלוח קיפח		C	קרקעות מלוחות	



אתר מס 8
יובל נחל חסד
נחל עירוני

רשימת מיני צומח

שם	מוגן	שכיחות	בית גידול	פולש הערות
מלחית אשונה		CC	ערבות-שיחים, מדבר, קרקעות מלוחות	
מלחית חומה		CC	ערבות-שיחים, מדבר, קרקעות מלוחות	
מלעניאל מצוי		CC	ערבות-שיחים, מדבר	
מסוריים מצויים		F	בתות	
מצלתיים מצויים		CC	בתות, ערבות-שיחים	
מקור-חסידה חלמית		CC	בתות, בתי-גידול מופרעים-מופרים	
מקור-חסידה מצוי		F	ערבות-שיחים, מדבר	
מרווה ריחנית	מוגן	C	בתות	
מרמר הנגב		F	קרקעות עשירות בנוטריינטים, רודרליים	
משערת זהובה		CC	בתות, ערבות-שיחים, מדבר	
נואית קוצנית		C	ערבות-שיחים	
נוציץ עטוף		NA	ערבות-שיחים, מדבר	
נזמית לופתת		CC	בתות, בתי-גידול מופרעים-מופרים, קרקעות עשירות בנוטריינטים, רודרליים	
ניסנית דו-קרנית		CC	בתות, ערבות-שיחים, מדבר	
סביון הערבות		CC	ערבות-שיחים, מדבר	
סיסנית איג		F	ערבות-שיחים, מדבר	
סרפד הכדורים		F	קרקעות עשירות בנוטריינטים, רודרליים	
סתוונית הקלפות	מוגן	F	ערבות-שיחים	אנדמי לישראל וירדן
עולש מצוי		CC	בתות	
עוקץ-עקרב עגול-עלים		C	בתות	
עוקצר מצוי		CC	בתות, ערבות-שיחים, מדבר	
עירית גדולה		CC	בתות, ערבות-שיחים	
עכנאי שרוע		CC	בתות	
עשנן מטפס		F	בתות	
עשנן קטן		CC	בתות	
פילגון מדברי		CC	ערבות-שיחים, מדבר	
פילגון מפתיע		RR	בתות	אנדמי לישראל וירדן
פילגון קפוצ		C	בתות, ערבות-שיחים	
פעמונית קטנה		CC	מחשופים של סלעים קשים	
פרג אגסי		CC	בתות	
פרג זיפני		F	בתות	
פרסה דלת-תרמילים		CC	בתות	
צהרון מצוי		CC	בתות, ערבות-שיחים, מדבר	
ציפורן נקוד		C	בתות, ערבות-שיחים	
ציפורנית לילית		C	בתות, ערבות שיחים	
ציפורנית מקופחת		C	בתות, ערבות-שיחים, מדבר	
ציפורנית ענפה		F	בתות, שטחים מעובדים	
צלילית נאה		C	תות, ערבות-שיחים, מדבר	

אתר מס 8

יובל נחל חסד

נחל עירוני



שלהבית המדבר

רשימת מיני צומח

שם	מוגן	שכיחות	בית גידול	פולש הערות
צמרנית הסלעים		C	מחשופים של סלעים קשים	
קדד האנקולים		C	בתות	
קדד מצליב		F	ערבות-שיחים, מדבר	
קדד קוטבי		CC	ערבות-שיחים, מדבר	
קדד שעיר		F	ערבות-שיחים	
קורטס דק		CC	בתות	
קחוון מצוי		CC	בתות, ערבות-שיחים, מדבר	
קיפודן בלאנש		CC	בתות, ערבות-שיחים, מדבר, מחשופים של סלעים קשים	
קיצנית צפופת-עלים		CC	בתות, מחשופים של סלעים קשים	
קרסולה מכונפת		F	מחשופים של סלעים קשים	
רב-פרי מצוי		CC	אין נתון	
רכפתן מדברי		F	מדבר, תרמופיליים	
שבר לבן		F	ערבות-שיחים	
שברק סיצילי		C	ערבות-שיחים, מדבר	
שום האבקנים		CC	בתות, ערבות-שיחים	
שופרית כרתית		CC	בתות	
שיבולת-שועל מתפרקת		CC	בתות	
שיבולת-שועל נפוצה		CC	בתות	
שיבולת-שועל ערבית		C	ערבות-שיחים, מדבר	
שיזף מצוי	מוגן	CC	ערבות-שיחים, מדבר, בתי גידול לחים, צומח עשבוני ים-תיכוני, תרמופיליים	
שיכרון זהוב		CC	מחשופים של סלעים קשים	
שלהבית המדבר		RR	בתות, מחשופים של סלעים קשים	אנדמי לישראל וירדן, "צמח אדום"
שלהבית קצרת-שיניים		CC	בתות	אנדמי לישראל וירדן
שלח ספרדי		C	בתות	
שמשון ריסני		C	בתות, ערבות-שיחים, מדבר	
שעורת העכבר		CC	בתות, קרקעות עשירות בנוטריינטים, רודרליים	
שעורת התבור		CC	בתות	
שערור שעיר		CC	בתות, ערבות-שיחים, מדבר	אנדמי לישראל, סוריה ולבנון
ששן מאפיר		C	ערבות-שיחים, מדבר	
תגית ארגמנית		F	ערבות-שיחים, מדבר	
תודרה מעובה		C	ערבות-שיחים, מדבר, בתי-גידול מופרעים-מופרים	
תלתן נאה		C	בתות	
תמריר מרוקני		CC	ערבות-שיחים, מדבר	

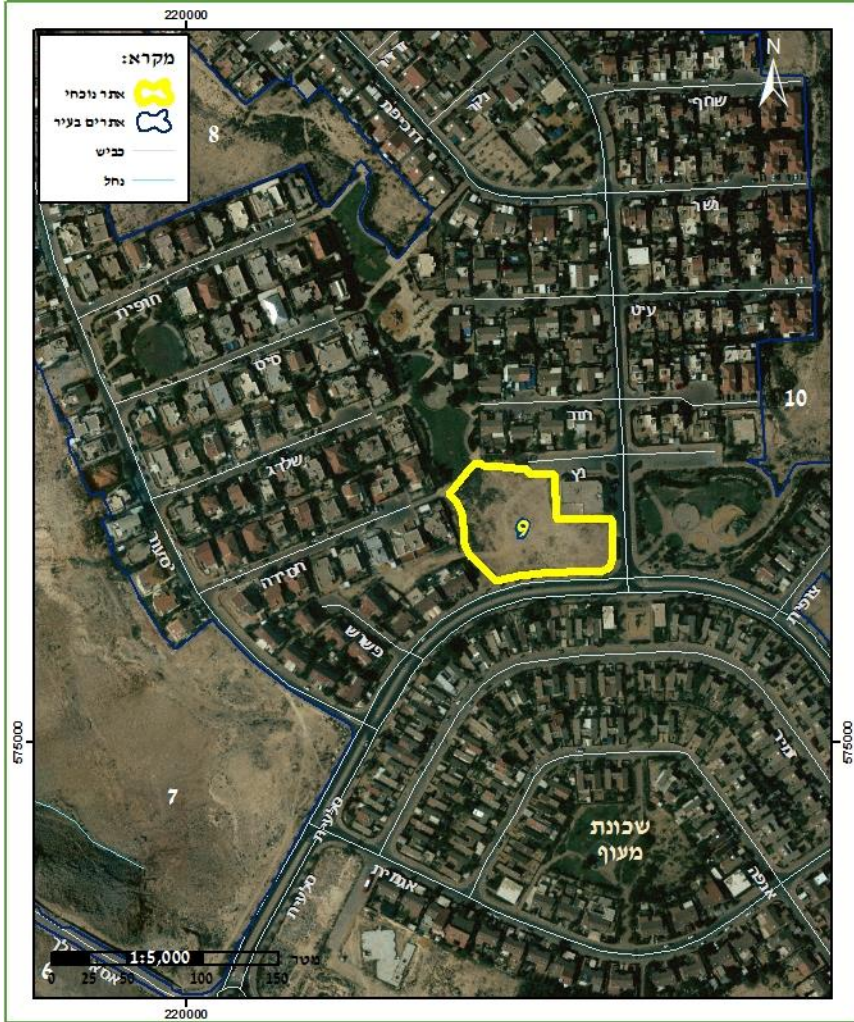

אתר מס 9

שדה בשכונת מעוף

שדה פתוח עירוני

מיקום	שכונת מעוף
רחובות	דוכיפת, סלעית
שטח בדונם	5.5
	נ.צ.
	220221 / 575142

אפיון השטח

שדה פתוח מוקף בתים בקצה גן מרכזי מעוף ובו ריכוז פרפרים.



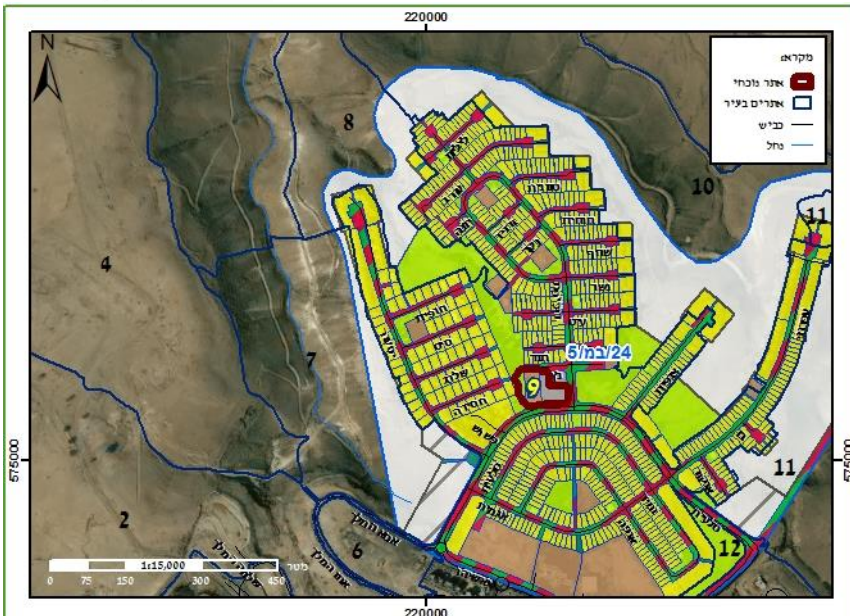

אתר מס 9

שדה בשכונת מעוף

שדה פתוח עירוני

חיבורים לאתרים נוספים
דרך גן מרכזי מעוף ליובל של נחל חסד.

נגישות
מרחובות סלעית ודוכיפת וגן מרכזי מעוף.

מצב תכנוני
תב"ע 5/במ/24; תב"ע ד/404

חשתית קולטת קהל
ללא

מטרדים ומפגעים
מתקני שטח מופר ברובו עם מצבורי פסולת בנייה.

אתרי מורשת
ללא

המלצות
טיפול בפסולת ומינים פולשים.

בעלי חיים

אתר עם מגוון וריכוז גבוה של פרפרים.

צומח

שטח עפר מופר בשלטון צמחים רודרליים כגון תודרה סייגית, מרור הגינות ומלוח מלבין.

מיני דגל
כחליל האפון, כחליל החומעה, לבנין הרכפה

מיני דגל
שן-ארי שעירה

מינים נדירים או בסכנת הכחדה
ללא

מינים נדירים
ללא

סוקרים
ד"ר גיא רותם, שלומי אהרן, דר בן-נתן, מידד גורן, איתי טסלר ועומרי שליו



אתר מס 9

שדה בשכונת מעוף

שדה פתוח עירוני

רשימת בעלי חיים

מצב המין באזור

סיכון אזורי

שם המין

פרפרים

מצב המין באזור	סיכון אזורי	שם המין
		כחליל האפון
		כחליל החומעה
נפוץ כל השנה	לא בסיכון	לבנין הרכפה
ציפורים		
מלווה אדם	לא בסיכון	בולבול צהוב שת
מלווה אדם	לא בסיכון	דרור הבית
יציב מצוי	לא בסיכון	ירקון
פולש	לא בסיכון	מאינה הודית
מצוי מקומי, מקנן בסדקים ובמצוקים במדבריות	לא בסיכון	סיס חוורור
מצוי ומלווה אדם	לא בסיכון	צופית בוהקת
מצוי	לא בסיכון	תור צוארון





אתר מס 9
שדה בשכונת מעוף
שדה פתוח עירוני

רשימת מיני צומח

שם	מוגן	שכיחות	בית גידול	פולש הערות
בן-חיטה מדברי		C	ערבות-שיחים, מדבר	
בן-שלח מנוצה		CC	ערבות-שיחים, מדבר	
ברומית המטאטא		C	בתות	
ברומית מאוגדת		CC	בתות, ערבות-שיחים, מדבר	
דגנין בירותי		C	בתות	
חרצית עטורה		CC	קרקעות עשירות בנוטריינטים, רודרליים	
כנפן קוצני		CC	ערבות-שיחים, מדבר, קרקעות מלוחות	
כרבולת התרנגול		NA	ערבות-שיחים, מדבר	
מלוח מלבין		C	מדבר, קרקעות מלוחות, בתי-גידול מופרעים-מופרים	
מלחית אשונה		CC	ערבות-שיחים, מדבר, קרקעות מלוחות	
מלחית חומה		CC	ערבות-שיחים, מדבר, קרקעות מלוחות	
מרור הגינות		CC	שטחים מעובדים (עשבים רעים), בתי-גידול מופרעים-מופרים	
ציפורנית מקופחת		C	בתות, ערבות-שיחים, מדבר	
קורטם דק		CC	בתות	
שיבולת-שועל נפוצה		CC	בתות	
שיבולת-שועל ערבית		C	ערבות-שיחים, מדבר	
שן-ארי שעירה		F	ערבות-שיחים, מדבר	
שסיע ערבי		CC	ערבות-שיחים, מדבר	
תודרה סייגית		C	קרקעות עשירות בנוטריינטים, רודרליים	



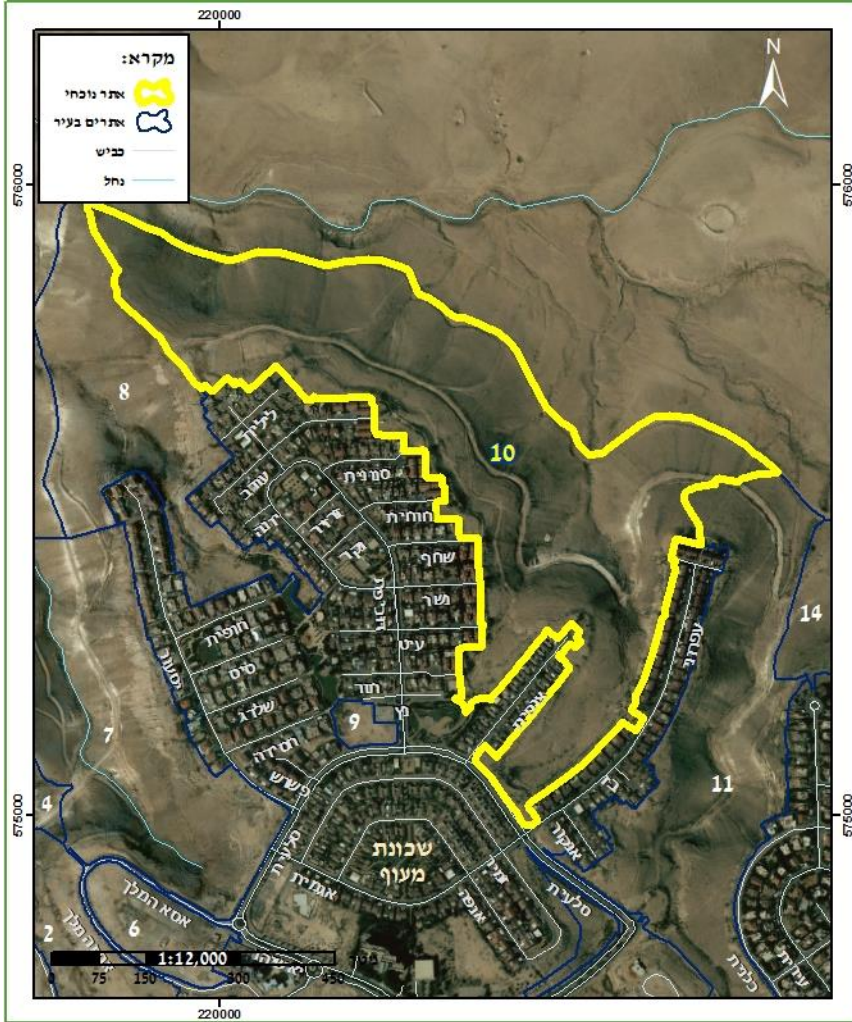

אתר מס 10

המדרונות הדרומיים של נחל דומיה

מדרון תלול

מיקום	מצפון לשכונת מעוף
רחובות	דוכיפת, צופית, עפרוני
שטח בדונם	303
נ.צ.	
	220507 / 575504

אפיון השטח

מדרונות תלולים ויפים במפנה צפוני וערוצים עמוקים ותלולים היורדים משכונת מעוף לנחל דומיה. המדרונות מאופיינים בצומח ערבתי והוואדיות בצומח ערבתי. ואדיות בתשתית אבנית. השטח נמצא על קו שבר גאולוגי. בוואדיות אלו מופיע השיח המדברי הנדיר **שלהבית המדבר** יחד עם **שלהבית קצרת שיניים** של חגורת הספר. שטח שמור ואיכותי בעל נוף עוצר נשימה אל נחל דומיה.



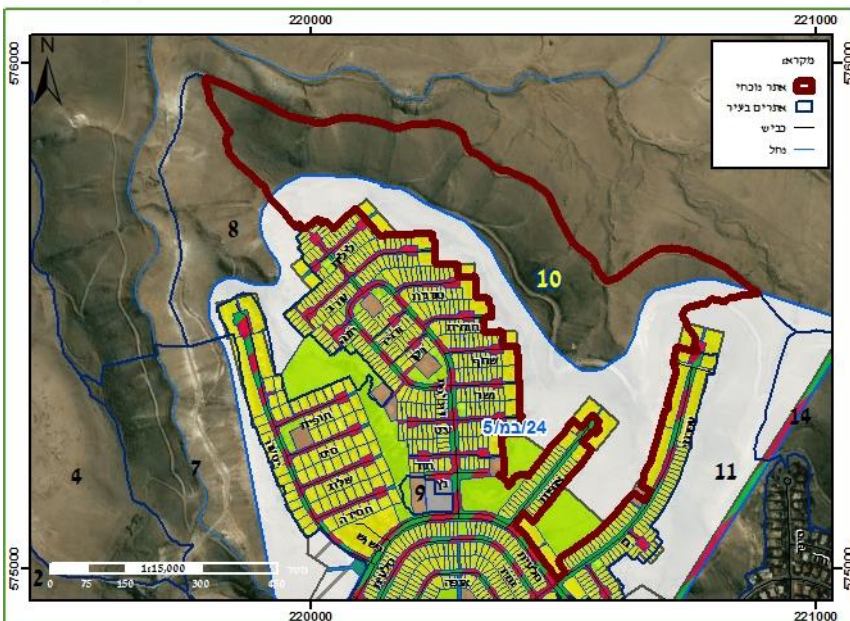

אתר מס 10
המדרונות הדרומיים של נחל דומיה
מדרון תלול

חיבורים לאתרים נוספים
יובל נחל חסד ויובלי נחל דומיה

נגישות
שתי דרכי עפר עוברות לאורך המדרון.

מצב תכנוני
תב"ע 5/במ/24

חשתית קולטת קהל
דרך עפר

מטרדים ומפגעים
שפוכת עפר

אתרי מורשת
בורות חסד

המלצות
טיפול בשפוכת בנייה ועפר במדרונות.

בעלי חיים
במדרונות סימנים לאב מצוי וצבי ארצישראלי בנוסף ליונקים קטנים וזוחלים רבים, כמו גם של עטלפים וציפורי מדבר.

צומח
מדרונות מצוררים במפנה צפוני בשלטון ירוק תלת כנפי וכן שעורה מצוי. ואדי בתשתית אבנית בשלטון שלהבית המדבר ושלהבית קצרת שיניים.

מיני דגל
זאב מצוי, צבי ארצישראלי, אפלול הנגב, טריסטרמית, סלעית לבנת-כנף

מיני דגל
שלהבית המדבר, שלהבית קצרת שיניים

מינים נדירים או בסכנת הכחדה
זאב מצוי, צבי ארצישראלי, אפלול הנגב, אשף מצוי

מינים נדירים
שלהבית המדבר

סוקרים
ד"ר גיא רותם, שלומי אהרן, דר בן-נתן, מידד גורן, איתי טסלר ועומרי שליו



צילום: ערן היימס

חוגלה

אתר מס 10

המדרונות הדרומיים של נחל דומיה

מדרון תלול

רשימת בעלי חיים

שם המין	סיכון אזורי	מצב המין באזור
זוחלים		
ארבע קו-מובהק	לא בסיכון	שכיח
זעמן האוכפים	לא בסיכון	נפוץ במדבר
חרדון מצוי דרומי	לא בסיכון	שכיח
מניפנית מצויה	לא בסיכון	שכיח
יונקים		
ארנבת השדה	לא בסיכון	מצוי
דורבן	לא בסיכון	מצוי
זאב מצוי	עתידו בסכנה	מצוי
צבי ארצישראלי	פגיע	נדיר
שועל מצוי	לא בסיכון	מצוי
עטלפים		
אפלול הנגב	קרוב לאיום	מדברי
אשף מצוי	עתידו בסכנה	כל הארץ
פרפרים		
זנב סנונית נאה	לא בסיכון	נפוץ
ציפורים		
בולבול צהוב שת	לא בסיכון	מלווה אדם
דוכיפת	לא בסיכון	יציבה ומקייצת
דרור הבית	לא בסיכון	מלווה אדם
חוגלת סלעים	מצוי ביותר	יציבה
טריסטרמית	לא בסיכון	מקנן מצוי
יונת סלעים	לא בסיכון	יציבה
מאינה הודית	לא בסיכון	פולש
סיס חוורוור	לא בסיכון	מצוי מקומי, מקנן בסדקים ובמצוקים במדבריות
סלעית לבנת-כנף	לא בסיכון	מצוי מקומי
סנונית מדבר	לא בסיכון	מצוי מקומי
עלוזית אפורה	לא בסיכון	חולפת
עפרוני מדבר	לא בסיכון	מצוי מקומי
קורא מדבר	לא בסיכון	יציב
תור צוארון	לא בסיכון	מצוי



אתר מס 10

המדרונות הדרומיים של נחל דומיה

מדרון תלול



שלהבת המחלב

רשימת מיני צומח

שם	מוגן	שכיחות	בית גידול	פולש הערות
אזובית המדבר		F	מחשופים של סלעים קשים	אנדמי לישראל
אכילאה ריחנית		CC	ערבות-שיחים, מדבר	
אלמוות הקרקפות		NA	בתות, מחשופים של סלעים קשים	
אמ"ך קוצני		CC	ערבות-שיחים, מדבר, חולות	
בוצין שיחני		C	מדבר, ערבות-שיחים, בתות	
בן-חיטה מדברי		C	ערבות-שיחים, מדבר	
בן-שעורה מצוי		C	בתות, ערבות-שיחים, מדבר	
ברומית מאוגדת		CC	בתות, ערבות-שיחים, מדבר	
בת-מדבר מצרית		C	חולות	
גלונית מצויה		C	בתות, מחשופים של סלעים קשים	
געדה מצויה		CC	בתות	
דגנין בירותי		C	בתות	
דמומית משוננת		C	ערבות-שיחים, מדבר	
דרדר מצרי		C	ערבות-שיחים	
חפורית מצויה		C	בתות	
יפרוק תלת-כנפי		F	ערבות-שיחים	
כפיות שעירות		C	ערבות-שיחים, מדבר	
מלחית אשונה		CC	ערבות-שיחים, מדבר, קרקעות מלוחות	
מלעניאל מצוי		CC	ערבות-שיחים, מדבר	
מרווה ריחנית	מוגן	C	בתות	
נואית קוצנית		C	ערבות-שיחים	
נוציץ עטוף		NA	ערבות-שיחים, מדבר	
נוצנית כדורית		CC	בתות	
סיסנית איג		F	ערבות-שיחים, מדבר	
פילגון מדברי		CC	ערבות-שיחים, מדבר	
פרסה דלת-תרמילים		CC	בתות	
צהרון מצוי		CC	בתות, ערבות-שיחים, מדבר	
ציפורן נקוד		C	בתות, ערבות-שיחים	
ציפורני-חתול מצויות		CC	בתות, ערבות-שיחים, מדבר	
ציפורנית לילית		C	בתות, ערבות שיחים	
ציפורנית מקופחת		C	בתות, ערבות-שיחים, מדבר	
צמרנית הסלעים		C	מחשופים של סלעים קשים	
קדד משולחף		C	ערבות-שיחים, מדבר	
קורטם דק		CC	בתות	
קזוח עקום		C	ערבות-שיחים	
קחוון מצוי		CC	בתות, ערבות-שיחים, מדבר	
קיפודן בלאנש		CC	בתות, ערבות-שיחים, מדבר, מחשופים של סלעים קשים	
שברק סיצילי		C	ערבות-שיחים, מדבר	
שיבולת-שועל נפוצה		CC	בתות	
שלהבת המדבר		RR	בתות, מחשופים של סלעים קשים	אנדמי לישראל וירדן, "צמח אדום"
שלהבת קצרת-שיניים		CC	בתות	אנדמי לישראל וירדן
שעורת התבור		CC	בתות	
תמריר מרוקני		CC	ערבות-שיחים, מדבר	



אתר מס 11

יובל נחל דומיה

עמק טבעי

מיקום

בין שכונת שקד לשכונת מעוף.

רחובות

סייפן, כלנית, אירוסים, גיא, חבר, סלעית, עפרוני.

שטח בדונם

167.5

נ.צ.

220771 / 575047

אפיון השטח

נחל עמק ותלול המתחת בסלע צור היורד מהשכונות אל עבר נחל דומיה. בראש הנחל דרגשי צור ומפלי צור יפים מאוד. במפנה המזרחי מצוקי צור.





אתר מס 11

יובל נחל דומיה

עמק טבעי

חיבורים לאתרים נוספים

נחל דומיה

נגישות

תצפיות מעבר השכונות. דרכי עפר באמצע המדרון ובתחתית המדרון.

תשתית קולטת קהל

ללא

אתרי מורשת

ללא

מצב תכנוני

תב"ע 5/105/03/24; תב"ע 5/24/במ/5, שצ"פ

מטרדים ומפגעים

שפוכת עפר ופריצת דרך עפר בשלוחה מזרחית.

המלצות

טיפול בשפוכת בנייה ועפר במדרונות.

בעלי חיים

מדרון תלול ובו בתי גידול רבים ליונקים קטנים וזוחלים.

מיני דגל

בארית הרים, סבכי ערבות, בז מצוי

מינים נדירים או בסכנת הכחדה

סבכי ערבות

סוקרים

ד"ר גיא רותם, שלומי אהרן, דר בן-נתן, מידד גורן, איתי טסלר ועומרי שליו

צומח

עמק סלעי צור בשלטון אזובית המדבר ומלעניאל מצוי. ריכוזי פריחה של מינים נדירים ואנדמיים רבים.

מיני דגל

זמזומית איג, אזובית המדבר, אליסון דמשקאי, שלהבית המדבר, שום קולמן

מינים נדירים

שום קולמן, שלהבית המדבר, אספסת מצויצת, אליסון דמשקאי, לחך חום-לוע, עוגגן נימי, ציפורנית מעורקת, שום הנגב.



שועל מצוי

צילם: ערן היימס



חרדון מצוי

אתר מס 11

יובל נחל דומיה

עמק טבעי

רשימת בעלי חיים

שם המין	סיכון אזורי	מצב המין באזור
זוחלים		
זעמן האוכפים	לא בסיכון	נפוץ במדבר
חרדון מצוי דרומי	לא בסיכון	שכיח
שממית בתים	לא בסיכון	מצויה ומלווה אדם
יונקים		
דורבן	לא בסיכון	מצוי
שועל מצוי	לא בסיכון	מצוי
שפן סלעים	לא בסיכון	מצוי
תן זהוב	לא בסיכון	מצוי
פרפרים		
לבנין הכרוב		
לבנין הרכפה	לא בסיכון	נפוץ כל השנה
ציפורים		
בארית הרים	לא בסיכון	לא שכיח
בז מצוי	לא בסיכון	מקנן, חורף-חולף, צד בשטחים פתוחים
דוכיפת	לא בסיכון	יציבה ומקייצת
דרור הבית	לא בסיכון	מלווה אדם
חוגלת סלעים	מצוי ביותר	יציבה
טריסטרמית	לא בסיכון	מקנן מצוי
מאינה הודית	לא בסיכון	פולש
סבכי ערבות	עתידו בסכנה	חולף לא שכיח
סלעית לבנת-כנף	לא בסיכון	מצוי מקומי
סנונית רפתות	לא בסיכון	מצוי
עלווית אפורה	לא בסיכון	חולפת
שחור זנב	לא בסיכון	מתפרץ, מצוי מקומי
תור צוארון	לא בסיכון	מצוי



אתר מס 11

יובל נחל דומיה

עמק טבעי



אספסת מצויצת

רשימת מיני צומח

שם	מוגן	שכיחות	בית גידול	פולש הערות
אהל מצוי		CC	קרקעות מלוחות, רודרליים	
אהרונסוניית פקטורי		CC	ערבות-שיחים, מדבר	
אזובית המדבר		F	מחשופים של סלעים קשים	אנדמי לישראל
אכילאה ריחנית		CC	ערבות-שיחים, מדבר	
אליסון דמשקאי		R	ערבות-שיחים	אנדמי לישראל, סוריה וישראל
אלמוות הבסף		CC	בתות	
אלמוות הקרקפות		NA	בתות, מחשופים של סלעים קשים	
אלניה נאה		C	ערבות-שיחים, בתי-גידול מופרעים-מופרים	
אמיך קוצני		CC	ערבות-שיחים, מדבר, חולות	
אספסת מפוצלת		CC	ערבות-שיחים, מדבר	
אספסת מצויצת		RP	ערבות-שיחים, מדבר	
אפון מצוי		C	בתות	
ארכובית שבטבטית		CC	בתות	
אשל היאור	מוגן	CC	מדבר, קרקעות מלוחות	
אשליל שער		CC	ערבות-שיחים, מדבר, קרקעות מלוחות	
בבונג זהוב	מוגן	F	קרקעות עשירות בנוטריינטים, רודרליים	
בוצין שיחני		C	מדבר, ערבות-שיחים, בתות	
בטנונית שעירה		C	ערבות-שיחים, מדבר	
בן-חיטה מדברי		C	ערבות-שיחים, מדבר	
בן-חצב מדברי		F	ערבות-שיחים, מדבר	
בן-פרג סגול		F	ערבות-שיחים, מדבר	
בן-ציצית טחבני		CC	ערבות-שיחים, מדבר	
בן-שלח מנוצה		CC	ערבות-שיחים, מדבר	
בקיה תרבותית		CC	בתות, ערבות-שיחים	
ברומית אדמונית		F	בתות	
ברומית המטאטא		C	בתות	
ברומית מאוגדת		CC	בתות, ערבות-שיחים, מדבר	
ברקן סורי		CC	בתות, בתי-גידול מופרעים-מופרים	
גבסנית ערבית		C	בתות, ערבות-שיחים, מדבר	
גזר יושב		C	בתות	
גלונית מצויה		C	בתות, מחשופים של סלעים קשים	
גלעינית זעירת-פרחים		NA	ערבות-שיחים	
געדה מצויה		CC	בתות	
גרגרנית ערבית		CC	ערבות-שיחים, מדבר	
דגנין בירותי		C	בתות	
דו-קרן מדברית		CC	מדבר, תרמופיליים	
דורית רפה		C	ערבות-שיחים, מדבר, קרקעות מלוחות, קרקעות עשירות בנוטריינטים, רודרליים	
דמומית משוננת		C	ערבות-שיחים, מדבר	

אתר מס 11

יובל נחל דומיה

עמק טבעי



שלמה ביח המדבר

רשימת מיני צומח

שם	מוגן	שכיחות	בית גידול	פולש הערות
דרדר החרחבינה		F	מחשופים של סלעים קשים	
דרדר המדבר		C	ערבות-שיחים, מדבר	
דרדר מצרי		C	ערבות-שיחים	
דרדר קרומי		CC	בתות, ערבות-שיחים	
דרבנית שעירה		F	ערבות-שיחים, מדבר	
הרדופנין יהודה		C	ערבות-שיחים, מדבר	
ויתניה משכרת		C	קרקעות עשירות בנוטריינטים, רודרליים	
זהבית דקת-עלים		CC	ערבות-שיחים, מדבר	
זמזומית איג		F	ערבות-שיחים, מדבר	אנדמי לישראל וסיני
זמזומית המדבר		CC	ערבות-שיחים, מדבר	
זנב-כלב מצוי		F	בתות	
חגווית שעירה		CC	מחשופים של סלעים קשים	
חד-שפה מצוי		CC	בתות	
חומעה ורודה		CC	ערבות-שיחים, מדבר	
חורשף השבכה		F	בתות	
חורשף קטן-קרקפות		F	ערבות-שיחים	
חטמית עין-הפרה		C	בתות	
חייעד ספרדי		C	חולות	
חלבוב פעוט		C	ערבות-שיחים, מדבר	
חלמית קטנת-פרחים		CC	קרקעות עשירות בנוטריינטים, רודרליים	
חסה מזרחית		F	בתות, ערבות-שיחים, מדבר	
חפורית מצויה		C	בתות	
חצב מצוי	מוגן	CC	בתות	
חרחבינה מגובבת		C	בתות, מחשופים של סלעים קשים, בתות טרגקנטיות של הרים גבוהים	
חרחבינה מכחילה		CC	בתות	
טבורית נטויה		F	מחשופים של סלעים קשים	
טופח אדום		F	ערבות-שיחים, מדבר	
יפרוק תלת-כנפי		F	ערבות-שיחים	
כוכבן מצוי		CC	בתות	
כליינית מצויה		CC	בתות	
כלנית מצויה	מוגן	CC	בתות, ערבות-שיחים	
כנפן קוצני		CC	ערבות-שיחים, מדבר, קרקעות מלוחות	
כפיות שעירות		C	ערבות-שיחים, מדבר	
כרבולת מצויה		C	בתות	
כריך הערבות		F	ערבות-שיחים, מדבר	
כתלית זעירה		C	סלעים מוצלים	
לונגיה שרועה		CC	מדבר, תרמופיליים	
לחך חום-לוע		R	ערבות-שיחים	
לחך שסוע		C	ערבות-שיחים, מדבר	
לשון-פר מצרית		CC	בתות, ערבות-שיחים, מדבר	
מגלית גדולת-פרחים		F	בתות	
מוצנית קטנת-פרחים		C	ערבות-שיחים, מדבר, חולות	
מלוח מלבין		C	מדבר, קרקעות מלוחות, בתי-גידול מופרעים-מופרים	
מלוח קיפח		C	קרקעות מלוחות	
מלחית אשונה		CC	ערבות-שיחים, מדבר, קרקעות מלוחות	
מלחית חומה		CC	ערבות-שיחים, מדבר, קרקעות מלוחות	



שום הנגב

אתר מס 11

יובל נחל דומיה

עמק טבעי

רשימת מיני צומח

שם	מוגן	שכיחות	בית גידול	פולש הערות
מלעניאל מצוי		CC	ערבות-שיחים, מדבר	
מנתור המדבר		CC	ערבות-שיחים, מדבר	
מקור-חסידה גזור		CC	בתות	
מקור-חסידה חלמיתי		CC	בתות, בתי-גידול מופרעים-מופרים	
מקור-חסידה מדברי		F	ערבות-שיחים, מדבר	
מקור-חסידה מצרי		F	ערבות-שיחים, מדבר	
מקור-חסידה שעיר		CC	ערבות-שיחים, מדבר	
מרגנית השדה		CC	בתות	
מרווה צמירה		F	ערבות-שיחים	
מרווה ריחנית	מוגן	C	בתות	
משערת זהובה		CC	בתות, ערבות-שיחים, מדבר	
נואית קוצנית		C	ערבות-שיחים	
נוציץ עטוף		NA	ערבות-שיחים, מדבר	
נורית אסיה	מוגן	CC	בתות	
ניסנית דו-קרנית		CC	בתות, ערבות-שיחים, מדבר	
נץ-חלב דק-עלים		F	ערבות-שיחים	אנדמי לישראל וסיני
סביון הערבות		CC	ערבות-שיחים, מדבר	
סיסנית איג		F	ערבות-שיחים, מדבר	
סרפד הכדורים		F	קרקעות עשירות בנוטריינטים, רודרליים	
סתונית הקלפות	מוגן	F	ערבות-שיחים	אנדמי לישראל וירדן
עוגנן נימי		R	בתות, מחשופים של סלעים קשים	
עולש מצוי		CC	בתות	
עוקץ-עקרב עגול-עלים		C	בתות	
עירית גדולה		CC	בתות, ערבות-שיחים	
עכנאי שרוע		CC	בתות	
עשנן קטן		CC	בתות	
פילגון מדברי		CC	ערבות-שיחים, מדבר	
פילגון קפוצ		C	בתות, ערבות-שיחים	
פרג זיפני		F	בתות	
פרסה דלת-תרמילים		CC	בתות	
פשתנית מלבינה		F	ערבות-שיחים, מדבר	
צבעוני המדבר	מוגן	F	ערבות-שיחים	אנדמי לישראל וסיני
ציפורן נקוד		C	בתות, ערבות-שיחים	
ציפורני-חתול מצויות		CC	בתות, ערבות-שיחים, מדבר	
ציפורנית דקיקה		F	ערבות-שיחים, מדבר, בתי-גידול מופרעים-מופרים	
ציפורנית מגוונת		CC	בתות, ערבות-שיחים	
ציפורנית מעורקת		R	ערבות-שיחים	
ציפורנית מקופחת		C	בתות, ערבות-שיחים, מדבר	
ציפורנית ערבית		F	מדבר, חולות	
ציפורנית אלכסנדרונית		C	בתות, ערבות-שיחים, מדבר	
צלילית נאה		C	תות, ערבות-שיחים, מדבר	
צמרנית הסלעים		C	מחשופים של סלעים קשים	
קדד ארץ-ישראלי		F	ערבות-שיחים, מדבר	
קדד באר-שבע		F	ערבות-שיחים	
קדד האנקולים		C	בתות	
קדד יפה		C	ערבות-שיחים	
קדד מצליב		F	ערבות-שיחים, מדבר	

שום קולמן



אתר מס 11

יובל נחל דומיה

עמק טבעי

רשימת מיני צומח

שם	מוגן	שכיחות	בית גידול	פולש הערות
קדד קוטבי		CC	ערבות-שיחים, מדבר	
קדד שער		F	ערבות-שיחים	
קורטם דק		CC	בתות	
קזוח עקום		C	ערבות-שיחים	
קחווון מצוי		CC	בתות, ערבות-שיחים, מדבר	
קיפודן בלאנש		CC	בתות, ערבות-שיחים, מדבר, מחשופים של סלעים קשים	
קיצנית צפופת-עלים		CC	בתות, מחשופים של סלעים קשים	
קרדה דרומית		F	ערבות-שיחים, מדבר	
קרדה מכסיפה		CC	בתי-גידול מופרעים-מופרים	
קרסולה מכונפת		F	מחשופים של סלעים קשים	
קרצף מבורך		F	בתות, ערבות-שיחים	
רב-פרי מצוי		CC	אין נתון	
רותם המדבר		CC	חולות, מדבר	
שברק נטוי		F	בתות	
שברק סיצילי		C	ערבות-שיחים, מדבר	
שום האבקנים		CC	בתות, ערבות-שיחים	
שום הלענה		C	ערבות-שיחים	
שום הנגב		R	ערבות-שיחים	
שום לבנבן		F	בתות	
שום ערבתי		F	בתות	
שום צנוע		F	מדבר	
שום קולמן		RR	ערבות-שיחים	"צמח אדום"
שופרית כרתית		CC	בתות	
שיבולת-שועל מתפרקת		CC	בתות	
שיבולת-שועל נפוצה		CC	בתות	
שיבולת-שועל ערבית		C	ערבות-שיחים, מדבר	
שלהבית המדבר		RR	בתות, מחשופים של סלעים קשים	אנדמי לישראל וירדן, "צמח אדום"
שלהבית קצרת-שיניים		CC	בתות	אנדמי לישראל וירדן
שלח הערבות		CC	ערבות-שיחים, מדבר	
שלח ספרדי		C	בתות	
שמשון הדור		F	בתות, ערבות-שיחים	
שמשון ריסני		C	בתות, ערבות-שיחים, מדבר	
שן-ארי שעירה		F	ערבות-שיחים, מדבר	
ססיע ערבי		CC	ערבות-שיחים, מדבר	
שעורת העכבר		CC	בתות, קרקעות עשירות בנוטריינטים, רודרליים	
שעורת התבור		CC	בתות	
שערור שער		CC	בתות, ערבות-שיחים, מדבר	אנדמי לישראל, סוריה וישראל
תגית ארגמנית		F	ערבות-שיחים, מדבר	
תודרה מעובה		C	ערבות-שיחים, מדבר, בתי-גידול מופרעים-מופרים	
תודרה סייגית		C	קרקעות עשירות בנוטריינטים, רודרליים	
תלתן נאה		C	בתות	
תמריר מרוקני		CC	ערבות-שיחים, מדבר	



אתר מס 12

מדרון סלעית

שטח פתוח

מיקום

מפגש רחובות סלעית וחבר.

רחובות

סלעית, חבר, זמיר

שטח בדונם

8.7

נ.צ.

220592 / 574826

אפיון השטח

מדרון פתוח במפנה מזרחי מתחת לשכונת בתים.

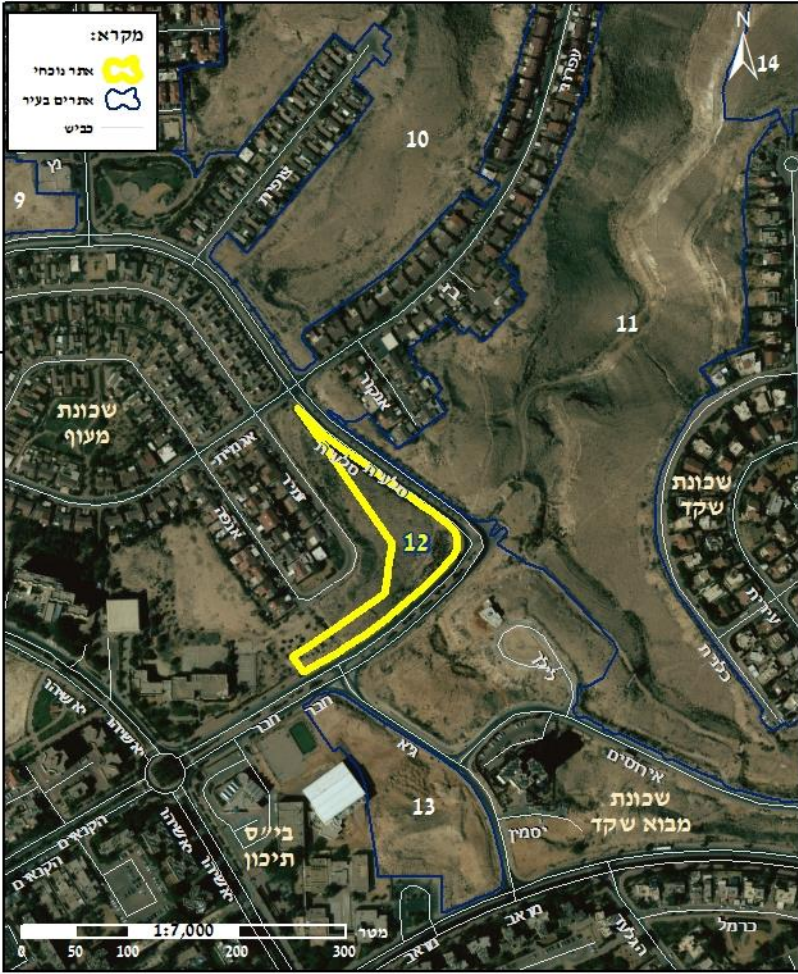



אתר מס 12

מדרון סלעית

שטח פתוח

חיבורים לאתרים נוספים

יובל נחל דומיה.

נגישות

תצפיות מעבר השכונה והרחובות המקיפים.

מצב תכנוני

תב"ע 5/105/03/24; תב"ע 5/24/במ/5

תשתית קולטת קהל

ללא

מטרדים ומפגעים

שפוכת עפר ובנייה.

אתרי מורשת

ללא

המלצות

טיפול בשפוכת בנייה ועפר במדרונות.

בעלי חיים

בעיקר חיות מלוות אדם וציפורים המקננות במשכני אדם.

מיני דגל

פרסף נגב, בז מצוי

מינים נדירים או בסכנת הכחדה

פרסף נגב

סוקרים

ד"ר גיא רותם, שלומי אהרן, דר בן-נתן, מידד גורן, איתי טסלר ועומרי שליו

צומח

מדרון בשלטון מלחית אשונה ומלעניאל מצוי. לאורך הכביש צמחיית גיבון.

מיני דגל

סביון הערבות

מינים נדירים



חרדון מצוי

אתר מס 12

מדרון סלעית

שטח פתוח

רשימת בעלי חיים

שם המין	סיכון אזורי	מצב המין באזור
זוחלים		
חרדון מצוי דרומי	לא בסיכון	שכיח
נחושת עינונית	לא בסיכון	מצוי
עטלפים		
פרספ נגב	קרוב לאיום	מדברי
פרפרים		
לבנין הרכפה	לא בסיכון	נפוץ כל השנה
ציפורים		
בז מצוי	לא בסיכון	מקנן, חורף-חולף, צד בשטחים פתוחים
דרור הבית	לא בסיכון	מלווה אדם
סבכי טוחנים	לא בסיכון	מקנן מצוי



אתר מס 12

מדרון סלעית

שטח פתוח



רשימת מיני צומח

שם	מוגן	שכיחות	בית גידול	פולש הערות
אמ"ך קוצני		CC	ערבות-שיחים, מדבר, חולות	
אספסת מפוצלת		CC	ערבות-שיחים, מדבר	
בן-חיטה מדברי		C	ערבות-שיחים, מדבר	
בן-שעורה מצוי		C	בתות, ערבות-שיחים, מדבר	
בת-חול ארץ-ישראלית		F	חולות	
יפרוק המדבר		CC	ערבות-שיחים, מדבר	
כנפן קוצני		CC	ערבות-שיחים, מדבר, קרקעות מלוחות	
מלוח קטן-עלים		C	קרקעות מלוחות	
מלחית אשונה		CC	ערבות-שיחים, מדבר, קרקעות מלוחות	
מלחית חומה		CC	ערבות-שיחים, מדבר, קרקעות מלוחות	
מלעניאל מצוי		CC	ערבות-שיחים, מדבר	
סביון הערבות		CC	ערבות-שיחים, מדבר	
סיסנית איג		F	ערבות-שיחים, מדבר	
ציפורני-חתול מצויות		CC	בתות, ערבות-שיחים, מדבר	
ציפורנית לילית		C	בתות, ערבות שיחים	
ציפורנית מקופחת		C	בתות, ערבות-שיחים, מדבר	
צמרנית הסלעים		C	מחשופים של סלעים קשים	
קחוון מצוי		CC	בתות, ערבות-שיחים, מדבר	
קיפודן בלאנש		CC	בתות, ערבות-שיחים, מדבר, מחשופים של סלעים קשים	
קרצף מבורך		F	בתות, ערבות-שיחים	
שברק סיצילי		C	ערבות-שיחים, מדבר	
שום הלענה		C	ערבות-שיחים	
שיבולת-שועל נפוצה		CC	בתות	
שיבולת-שועל ערבית		C	ערבות-שיחים, מדבר	
שסיע ערבי		CC	ערבות-שיחים, מדבר	
תמריר מרוקני		CC	ערבות-שיחים, מדבר	



אתר מס 13

הגבעה ברחוב גיא

מוקד פריחה

מיקום

גבעה צמודה לבית הספר התיכון מקיף אורט.

רחובות

גיא, חבר, מואב

שטח בדונם

16.8

נ.צ.

220595 / 574582



אפיון השטח

גבעת לס בתוך העיר. אף-על כי הגבעה מופרת עם חציבה, ערימות עפר ויישור קרקע, מדרונות הגבעה שמורים ומייצגים בתה מדברית הכוללת גיאופיטים שונים. בגבעה מרבדי פריחה מרשימה של הרדופנין יהודה וסתוונית הלקפות ומספר מינים אנדמיים ייחודיים, במיוחד שום קולמן.



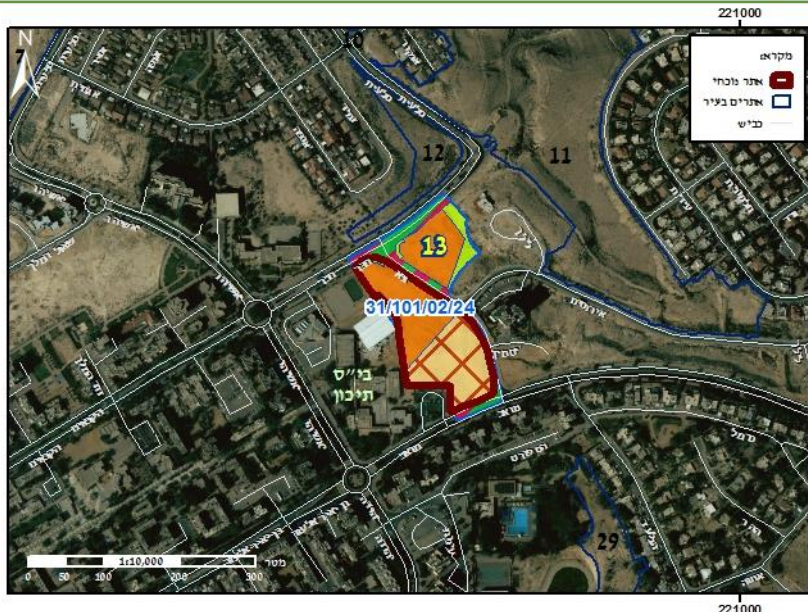

אתר מס 13

הגבעה ברחוב גיא

מוקד פריחה

חיבורים לאתרים נוספים

שטחים פתוחים מצפון.

נגישות

האתר נגיש מכיוון רחוב הגיא ומגרש חניה מרחוב מואב.

חשתית קולטת קהל

ללא

אתרי מורשת

ללא

מצב תכנוני

תב"ע 31/101/02/24, מגורים

מטרדים ומפגעים

עבודות עפר

המלצות

טיפול במערומי עפר למניעת התבססות מינים פולשים. שימור ריכוזי פריחה.

בעלי חיים

בעיקר בעלי חיים מלווי אדם.

מיני דגל

ללא

מינים נדירים או בסכנת הכחדה

ללא

סוקרים

ד"ר גיא רותם, שלומי אהרן, דר בן-נתן, מידד גורן, איתי טסלר ועומרי שליו

צומח

גבעת לס מצוררת בשלטון יפרוק הערבות ומלחית אשונה. מרבדי פריחה מרשימים של הרדופנין יהודה וסתוונית הקלפות. ריכוז של מינים אנדמיים.

מיני דגל

שום קולמן, סתוונית הקלפות, נץ-חלב דק-עלים

מינים נדירים

שום קולמן

אתר מס 13

הגבעה ברחוב גיא

מוקד פריחה



רשימת בעלי חיים

שם המין	סיכון אזורי	זוחלים	מצב המין באזור
שממית בתים	לא בסיכון	יונקים	מצויה ומלווה אדם
דורבן	לא בסיכון	ציפורים	מצוי
דרור הבית	לא בסיכון		מלווה אדם
יונת סלעים	לא בסיכון		יציבה
מאינה הודית	לא בסיכון		פולש
עורב אפור	לא בסיכון		מצוי ומלווה אדם



שום קולמן

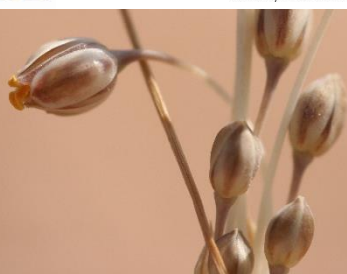

צילם: שלומי אהרון

אתר מס 13

הגבעה ברחוב גיא

מוקד פריחה

רשימת מיני צומח

שם	מוגן	שכיחות	בית גידול	פולש הערות
אהל מצוי		CC	קרקעות מלוחות, רודרליים	
אזנב מצוי		CC	בתות	
אפזרית דו-אבקנית		CC	ערבות-שיחים, מדבר, קרקעות מלוחות, רודרליים	
בן-חיטה מדברי		C	ערבות-שיחים, מדבר	
בן-שלח מנוצה		CC	ערבות-שיחים, מדבר	
ברומית מאוגדת		CC	בתות, ערבות-שיחים, מדבר	
גרגרית כוכבנית		CC	ערבות-שיחים, מדבר	
דגנין בירותי		C	בתות	
דק-זנב קשתני		F	בתי גידול לחים	
זרדר מצרי		C	ערבות-שיחים	
הרדופנין יהודה		C	ערבות-שיחים, מדבר	
זהבית דמשקאית		C	בתות, ערבות-שיחים, מדבר	
יפרוק המדבר		CC	ערבות-שיחים, מדבר	
יפרוק תלת-כנפי		F	ערבות-שיחים	
כחלית ההרים	מוגן	F	בתות, ערבות-שיחים, בתות טרגקנטיות של הרים גבוהים	
כנפן קוצני		CC	ערבות-שיחים, מדבר, קרקעות מלוחות	
כפיות שעירות		C	ערבות-שיחים, מדבר	
כרבולת התרנגול		NA	ערבות-שיחים, מדבר	
לונדיאה שרועה		CC	מדבר, תרמופיליים	
מלוח מלבין		C	מדבר, קרקעות מלוחות, בתי-גידול מופרעים-מופרים	
מלוח ספוגי		F	מדבר, רודרליים	פולש
מלחית אשונה		CC	ערבות-שיחים, מדבר, קרקעות מלוחות	
מלחית חומה		CC	ערבות-שיחים, מדבר, קרקעות מלוחות	
מלעניאל מצוי		CC	ערבות-שיחים, מדבר	
מקור-חסידה גזור		CC	בתות	
מקור-חסידה שעיר		CC	ערבות-שיחים, מדבר	
נואית קוצנית		C	ערבות-שיחים	
נץ-חלב דק-עלים		F	ערבות-שיחים	אנדמי לישראל וסיני
סביון הערבות		CC	ערבות-שיחים, מדבר	
סיסנית איג		F	ערבות-שיחים, מדבר	
סתונית הנגב	מוגן	C	ערבות-שיחים, מחשופים של סלעים קשים	
סתונית הקלפות	מוגן	F	ערבות-שיחים	אנדמי לישראל וירדן
ציפורנית מגוונת		CC	בתות, ערבות-שיחים	
קורטם דק		CC	בתות	
קחוון מצוי		CC	בתות, ערבות-שיחים, מדבר	
שום הלענה		C	ערבות-שיחים	
שום קולמן		RR	ערבות-שיחים	אנדמי לישראל, מין "אדום" בסכנת הכחדה
שיבולת-שועל נפוצה		CC	בתות	
שיבולת-שועל ערבית		C	ערבות-שיחים, מדבר	
שמשון מצוי		CC	בתות, ערבות-שיחים, מדבר	
שמשון ריסני		C	בתות, ערבות-שיחים, מדבר	
שסיע ערבי		CC	ערבות-שיחים, מדבר	



אתר מס 14

שלוחות וערוצי הר כידוד

עמק טבעי

מיקום

צפונית ובין שכונות שקד ורותם, זורם לנחל דומיה.

רחובות

נרקיס, ורד, סייפן, ברקת, צבעוני

שטח בדונם

279.8

נ.צ.

221274 / 575274

אפיון השטח

מרגלות שלוחות ושני ערוצים היורדים מרכס כידוד הנכנסים לתוך העיר בין השכונות היושבות על השלוחות. השטח הינו טבעי ברובו ומייצג את צמחיית הוואדיות ומדרונות של האזור, כולל השיח הנדיר שלהבית המדבר.



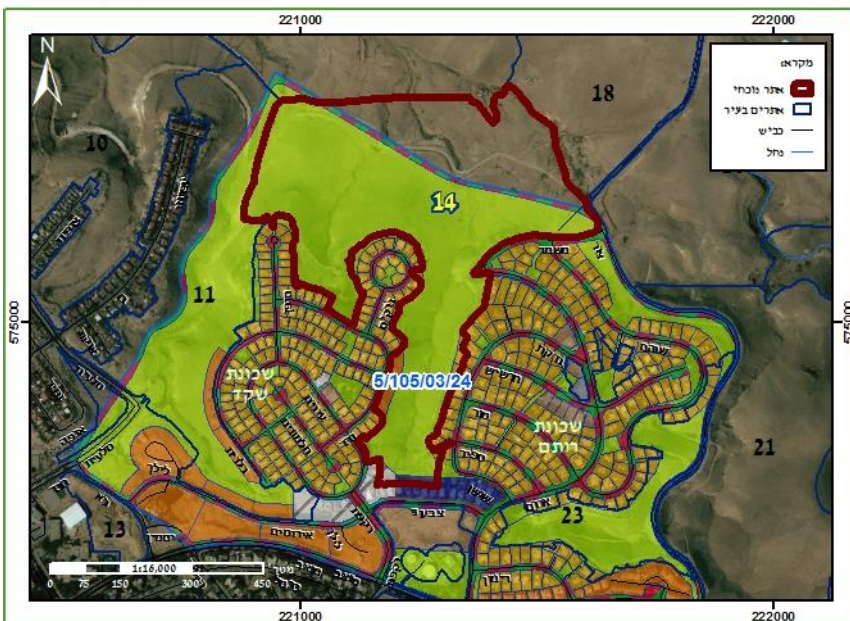

אתר מס 14

שלוחות וערוצי הר כידוד

עמק טבעי

חיבורים לאתרים נוספים
השטח מהווה חלק ממסדרון אקולוגי משטחי המדבר שמצפון להר כידוד ומשם לאגן נחל טביה מדרום.

נגישות
תצפיות מכיוון השכונה ודרכי עפר למרגלות הרבס.

תשתית קולטת קהל
ללא

אתרי מורשת
ללא

מצב תכנוני

תב"ע 5/105/03/24

מטרדים ומפגעים
שפוכת עפר ובנייה.

המלצות

טיפול ומניעת שפכות בנייה לתוך הוואדי.

בעלי חיים

באזור ניתן למצוא שילוב של חיות מלוות אדם ובעלי חיים המצויים במדבר.

מיני דגל
בז אדום, בז מצוי, כרוון מצוי, בארית הרים

מינים נדירים או בסכנת הכחדה
בז אדום

סוקרים
ד"ר גיא רותם, שלומי אהרן, דר בן-נתן, מידד גורן, איתי טסלר ועומרי שליו

צומח

שלוחת לס אבנית בשלטון יפרוק תלת כנפי ומלחית חומה. ואדי בשלטון שלהבית המדבר ואכילאה ריחנית.

מיני דגל
אזובית המדבר, שלהבית המדבר

מינים נדירים
שלהבית המדבר,



שועל מצוי

צילם: ערן היימס

אתר מס 14

שלוחות וערוצי הר כידוד

עמק טבעי

רשימת בעלי חיים

שם המין	סיכון אזורי	מצב המין באזור
זוחלים		
זעמן האוכפיים	לא בסיכון	נפוץ במדבר
חרדון מצוי דרומי	לא בסיכון	שכיח
מניפנית מצויה	לא בסיכון	שכיח
יונקים		
דורבן	לא בסיכון	מצוי
שועל מצוי	לא בסיכון	מצוי
שפן סלעים	לא בסיכון	מצוי
תן זהוב	לא בסיכון	מצוי
ציפורים		
בארית הרים	לא בסיכון	לא שכיח
בולבול צהוב שת	לא בסיכון	מלווה אדם
בז אדום	בסכנת הכחדה	נודד, מקנן בחורף, צד בשטחים פתוחים
בז מצוי	לא בסיכון	מקנן, חורף-חולף, צד בשטחים פתוחים
דוכיפת	לא בסיכון	יציבה ומקייצת
דרור הבית	לא בסיכון	מלווה אדם
דררה	לא בסיכון	פולש
יונת סלעים	לא בסיכון	יציבה
כרוון מצוי	לא בסיכון	מצוי
מאינה הודית	לא בסיכון	פולש
סיס חוורור	לא בסיכון	מצוי מקומי, מקנן בסדקים ובמצוקים במדבריות
סנונית מדבר	לא בסיכון	מצוי מקומי
עורב אפור	לא בסיכון	מצוי ומלווה אדם
עפרוני מדבר	לא בסיכון	מצוי מקומי
צופית בוהקת	לא בסיכון	מצוי ומלווה אדם
צוצלת	לא בסיכון	יציבה ומלווה אדם
שחרור	מצוי ביותר	מתפרץ באזור



צילם: מידד גורן



זעמן האוכפיים



אתר מס 14

שלוחות וערוצי הר כידוד

עמק טבעי

רשימת מיני צומח

שם	מוגן	שכיחות	בית גידול	פולש הערות
אזובית המדבר		F	מחשופים של סלעים קשים	אנדמי לישראל
אכילאה ריחנית		CC	ערבות-שיחים, מדבר	
אלמוות הקרקפות		NA	בתות, מחשופים של סלעים קשים	
אפזרית דו-אבקנית		CC	ערבות-שיחים, מדבר, קרקעות מלוחות, רודרליים	
אשל היאור	מוגן	CC	מדבר, קרקעות מלוחות	
בוצין שיחני		C	מדבר, ערבות-שיחים, בתות	
בן-חיטה מדברי		C	ערבות-שיחים, מדבר	
בן-שעורה מצוי		C	בתות, ערבות-שיחים, מדבר	
ברומית המטאטא		C	בתות	
געדה מצויה		CC	בתות	
גרגרנית ערבית		CC	ערבות-שיחים, מדבר	
דגנין בירוטי		C	בתות	
זנב-כלב מצוי		F	בתות	
חורשף השבכה		F	בתות	
חפורית מצויה		C	בתות	
חרחבינה מכחילה		CC	בתות	
יפרוק תלת-כנפי		F	ערבות-שיחים	
לחך מלבין		F	חולות	
לחך ססוע		C	ערבות-שיחים, מדבר	
מוצנית קטנת-פרחים		C	ערבות-שיחים, מדבר, חולות	
מלחית אשונה		CC	ערבות-שיחים, מדבר, קרקעות מלוחות	
מלחית חומה		CC	ערבות-שיחים, מדבר, קרקעות מלוחות	
מלעניאל מצוי		CC	ערבות-שיחים, מדבר	
מרווה ריחנית	מוגן	C	בתות	
מרמר מצוי		C	קרקעות עשירות בנוטריינטים, רודרליים	בעיקר באזורים מופרים
נואית קוצנית		C	ערבות-שיחים	
נוציץ עטוף		NA	ערבות-שיחים, מדבר	
סיסנית איג		F	ערבות-שיחים, מדבר	
עולש מצוי		CC	בתות	
ציפורן נקוד		C	בתות, ערבות-שיחים	
ציפורנית לילית		C	בתות, ערבות שיחים	
קורטם דק		CC	בתות	
קזוח עקום		C	ערבות-שיחים	
קחוון מצוי		CC	בתות, ערבות-שיחים, מדבר	
קיפודן בלאנש		CC	בתות, ערבות-שיחים, מדבר, מחשופים של סלעים קשים	
רכפה קטנת-פרחים		NA	ערבות-שיחים, מדבר	
רכפה קטנת-פרחים		NA	ערבות-שיחים, מדבר	
שברק סיצילי		C	ערבות-שיחים, מדבר	
שום הלענה		C	ערבות-שיחים	
שיבולת-שועל ערבית		C	ערבות-שיחים, מדבר	
שלהבית המדבר		RR	בתות, מחשופים של סלעים קשים	אנדמי לישראל וירדן, "צמח אדום"
שנס המדבר		C	ערבות-שיחים, מדבר	
תלתן לביד		CC	בתות	



אתר מס 15

ראש הר כידוד

תצפית נוף

מיקום

בשיא גובה בין שכונות רותם, שקד והרדוף.

רחובות

מואב, אודם, צבעוני, רקפת

שטח בדונם

25

נ.צ.

221256 / 574549

אפיון השטח

שלוחה צפונית בשיא גובה של הר כידוד. שדה פתוח ומתקני תשתית בעל הפרות רבות עם בתה מדברית. תצפית יפה מערבה לרכס דרום הר חברון ומזרחה למדרונות מדבר יהודה.





אתר מס 15

ראש הר כידוד

תצפית נוף

חיבורים לאתרים נוספים

צפונה לערוצי הר כידוד ודרומה לאגן נחל טביה.

נגישות

מהרחובות הסובבים ומהבסיס הצבאי.

מצב תכנוני

תב"ע 5/105/03/24, מבני ציבור

תשתית קולטת קהל

ללא

מטרדים ומפגעים

שפוכת עפר וזבל בנייה, מתקני תשתית וצבא.

אתרי מורשת

ללא

המלצות

טיפול ומניעת שפוכת וזבל בנייה. טיפול במינים פולשים.

בעלי חיים

באזור בעיקר חיות מלוות אדם, אך האזור מהווה חלק ממסדרון בין אגן נחל טביה מדרום ואגן דומיה מצפון.

מיני דגל

אפלול הנגב

מינים נדירים או בסכנת הכחדה

אפלול הנגב

סוקרים

ד"ר גיא רותם, שלומי אהרן, דר בן-נתן, מידד גורן, איתי טסלר ועומרי שליו

צומח

שלוחה לסית בשיא גובה עם בתה בשלטון מלחית אשונה וקיפודן בלנש.

מיני דגל

רותם המדבר, עכנאי יהודה

מינים נדירים



חרדון מצוי



צילים: ערן היימס

קיפוד מדבר

אתר מס 15

ראש הר כידוד

תצפית נוף

רשימת בעלי חיים

שם המין	סיכון אזורי	מצב המין באזור
זוחלים		
חרדון מצוי דרומי	לא בסיכון	שכיח
שממית בתים	לא בסיכון	מצויה ומלווה אדם
יונקים		
דורבן	לא בסיכון	מצוי
קיפוד מדבר	לא בסיכון	מצוי
תן זהוב	לא בסיכון	מצוי
עטלפים		
אפלול הנגב	קרוב לאיום	מדברי
ציפורים		
דרור הבית	לא בסיכון	מלווה אדם
דררה	לא בסיכון	פולש
יונת סלעים	לא בסיכון	יציבה
ירקון	לא בסיכון	יציב מצוי
מאינה הודית	לא בסיכון	פולש
סיס חוורוור	לא בסיכון	מצוי מקומי, מקנן בסדקים ובמצוקים במדבריות
סנונית מדבר	לא בסיכון	מצוי מקומי
עורב אפור	לא בסיכון	מצוי ומלווה אדם
תור צוארון	לא בסיכון	מצוי



אתר מס 15

ראש הר כידוד

תצפית נוף



רשימת מיני צומח

שם	מוגן	שכיחות	בית גידול	פולש הערות
ארכובית שבטבטית		CC	בתות	בעיקר באזורים מופרים
בן-חיטה מדברי		C	ערבות-שיחים, מדבר	
דגנין בירותי		C	בתות	
דרדר מצרי		C	ערבות-שיחים	
חפורית מצויה		C	בתות	
כף-אוזז האשפות		CC	בתי-גידול מופרעים-מופרים, קרקעות עשירות בנוטריינטים, רודרליים	בעיקר באזורים מופרים
כרבולת התרנגול		NA	ערבות-שיחים, מדבר	
לוניאה שרועה		CC	מדבר, תרמופיליים	
מלוח מלבין		C	מדבר, קרקעות מלוחות, בתי-גידול מופרעים-מופרים	
מלחית אשונה		CC	ערבות-שיחים, מדבר, קרקעות מלוחות	
עכנאי יהודה		CC	בתו, ערבות שיחים, מדבר	אנדמי לישראל
פרסה דלת-תרמילים		CC	בתות	
ציפורנית לילית		C	בתות, ערבות שיחים	
ציפורנית מקופחת		C	בתות, ערבות-שיחים, מדבר	
צמרנית הסלעים		C	מחשופים של סלעים קשים	
קחון מצוי		CC	בתות, ערבות-שיחים, מדבר	
קיפודן בלאנש		CC	בתות, ערבות-שיחים, מדבר, מחשופים של סלעים קשים	
רותם המדבר	מוגן	CC	חולות, מדבר	
רכפתן מדברי		F	מדבר, תרמופיליים	
שיבולת-שועל נפוצה		CC	בתות	
שיבולת-שועל ערבית		C	ערבות-שיחים, מדבר	
שיטת עלי-הערבה		NA	רודרליים	
שסיע ערבי		CC	ערבות-שיחים, מדבר	
תודרה סייגית		C	קרקעות עשירות בנוטריינטים, רודרליים	



אתר מס 16

מדרון בשכונת רותם

שדה פתוח

מיקום

במרכז שכונת רותם.

רחובות

תרשיש, אודם

שטח בדונם

2.8

נ.צ.

221583 / 574883

אפיון השטח

שלוחה במפנה צפוני, מופרת ברובה. באזור קינון נרחב של מאינה הודית.

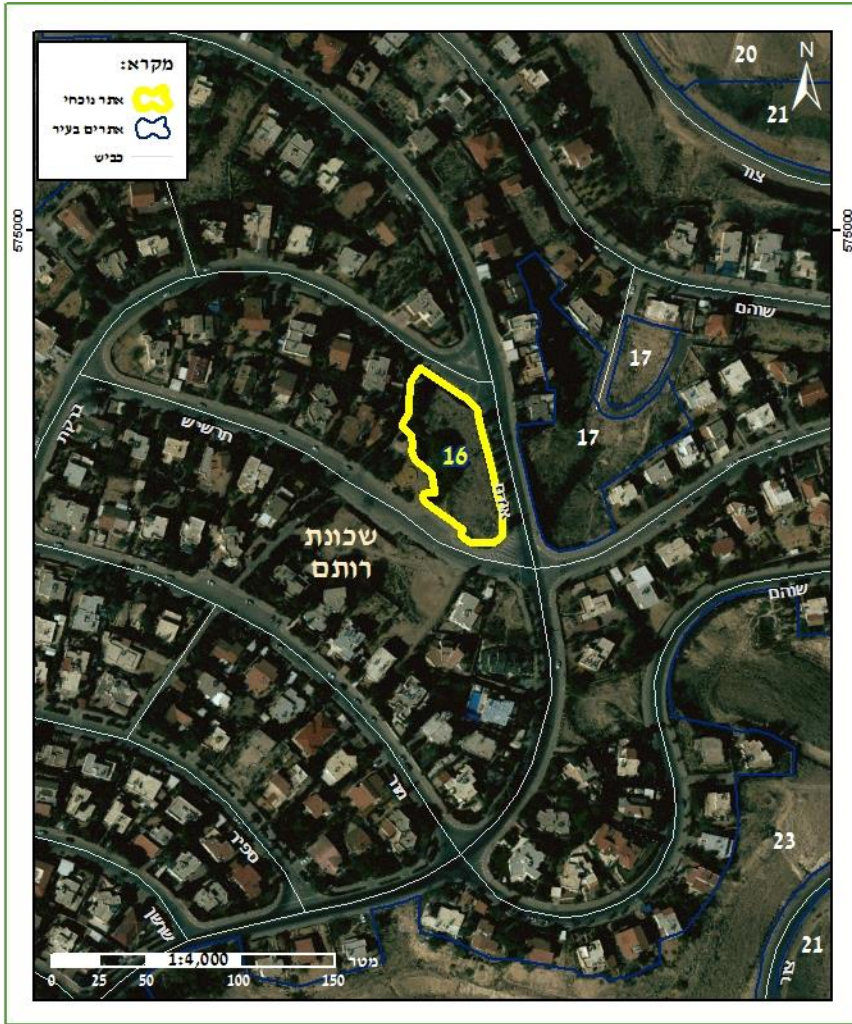



אתר מס 16
מדרון בשכונת רותם
שדה פתוח

חיבורים לאתרים נוספים

ואדי בשכונת רותם.

נגישות

מהרחבות הסובבים.

מצב תכנוני

תב"ע 5/105/03/24, מסחר

מטרדים ומפגעים

עבודות עפר ומינים פולשים רבים.

חשתית קולטת קהל

ללא

אתרי מורשת

ללא

המלצות

טיפול במינים פולשים.

בעלי חיים

בעיקר חיות מלוות אדם, מתפרצות ופולשות.

מיני דגל

בז מצוי

מינים נדירים או בסכנת הכחדה

ללא

סוקרים

ד"ר גיא רותם, שלומי אהרן, דר בן-נתן, מידד גורן, איתי טסלר ועומרי שליו

צומח

מדרון לס במפנה צפוני עם צמחיית בתה בשלטון מלחית אשונה ומלעניאל מצוי.

מיני דגל

ללא

מינים נדירים

ללא

אתר מס 16

מדרון בשכונת רותם

שדה פתוח

רשימת בעלי חיים

שם המין	סיכון אזורי	מצב המין באזור
לبنני הרכפה	לא בסיכון	נפוץ כל השנה
בארית הרים	לא בסיכון	לא שכיח
בולבול צהוב שת	לא בסיכון	מלווה אדם
בז מצוי	לא בסיכון	מקנן, חורף-חולף, צד בשטחים פתוחים
יונת סלעים	לא בסיכון	יציבה
מאינה הודית	לא בסיכון	פולש
סבכי שחור כיפה	לא בסיכון	חולף מצוי
סיס חוורור	לא בסיכון	מצוי מקומי, מקנן בסדקים ובמצוקים במדבריות
סיס חומות	לא בסיכון	נודד ומקנן באזור
עורב אפור	לא בסיכון	מצוי ומלווה אדם
צופית בוהקת	לא בסיכון	מצוי ומלווה אדם



מדרון בשכונת רותם

שדה פתוח

רשימת מיני צומח

שם	מוגן	שכיחות	בית גידול	פולש הערות
אהל מצוי		CC	קרקעות מלוחות, רודרליים	
אספסת מפוצלת		CC	ערבות-שיחים, מדבר	
בן-שלח מנוצה		CC	ערבות-שיחים, מדבר	
בן-שעורה מצוי		C	בתות, ערבות-שיחים, מדבר	
ברומית מאוגדת		CC	בתות, ערבות-שיחים, מדבר	
גרגרנית ערבית		CC	ערבות-שיחים, מדבר	
דדרר מצרי		C	ערבות-שיחים	
חפורית מצויה		C	בתות	
חרצית עטורה		CC	קרקעות עשירות בנוטריינטים, רודרליים	
יפרוק המדבר		CC	ערבות-שיחים, מדבר	
כנפן קוצני		CC	ערבות-שיחים, מדבר, קרקעות מלוחות	
כף-אווז האשפות		CC	בתי-גידול מופרעים-מופרים, קרקעות עשירות בנוטריינטים, רודרליים	בעיקר באזורים מופרים
מלוח מלבין		C	מדבר, קרקעות מלוחות, בתי-גידול מופרעים-מופרים	
מלוח ספוגי		F	מדבר, רודרליים	פולש, בעיקר באזורים מופרים
מלחית חומה		CC	ערבות-שיחים, מדבר, קרקעות מלוחות	
נואית קוצנית		C	ערבות-שיחים	
סביון הערבות		CC	ערבות-שיחים, מדבר	
עדעד המדבר	מוגן	C	ערבות-שיחים, מדבר, קרקעות מלוחות	
עכנאי שרוע		CC	בתות	
שיבולת-שועל נפוצה		CC	בתות	
שיבולת-שועל ערבית		C	ערבות-שיחים, מדבר	
שסיע ערבי		CC	ערבות-שיחים, מדבר	
תודרה סייגית		C	קרקעות עשירות בנוטריינטים, רודרליים	



אתר מס 17

שדה בשכונת רותם

נחל עירוני

מיקום

במרכז שכונת רותם.

רחובות

שוהם, תרשיש, אודם

שטח בדונם

6.9

נ.צ.

221655 / 574897

אפיון השטח

ערוץ נחל יפה המשמר אופי מדברי בלב השכונה, עם צמחיה מפותחת ומדרונות עם צמחייה עשבונית. במעלה הערוץ עצי אקליפטוס.

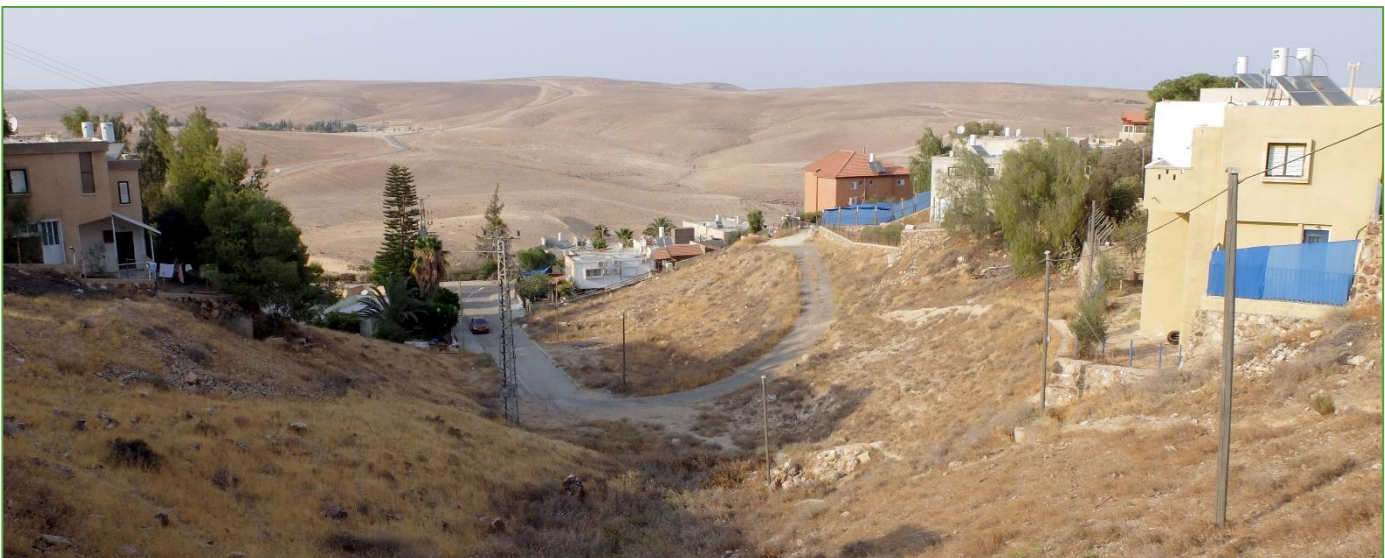



אתר מס 17

שדה בשכונת רותם

נחל עירוני

חיבורים לאתרים נוספים

מדרון בשכונת רותם.

נגישות

מהרחבות הסובבים ודרך עפר.

מצב תכנוני

תב"ע 5/105/03/24, מגורים וגינה ציבורית

תשתית קולטת קהל

ללא

מטרדים ומפגעים

עבודות עפר, שפוכת בנייה ומינים פולשים רבים.

אתרי מורשת

ללא

המלצות

טיפול במינים פולשים.

בעלי חיים

באזור נצפו בעיקר ציפורים.

צומח

ואדי ומדרון במפנה צפוני בשלטון מלחית אשונה ושיבולת-שועל נפוצה.

מיני דגל

בארית הרים

מיני דגל

קרדה דרומית, ציפורנית דביקה

מינים נדירים או בסכנת הכחדה

ללא

מינים נדירים

ציפורנית דביקה

סוקרים

ד"ר גיא רותם, שלומי אהרן, דר בן-נתן, מידד גורן, איתי טסלר ועומרי שליו



אתר מס 17

שדה בשכונת רותם

נחל עירוני



רשימת בעלי חיים

שם המין	סיכון אזורי	מצב המין באזור	ציפורים
בארית הרים	לא בסיכון	לא שכיח	
דרור הבית	לא בסיכון	מלווה אדם	
טריסטרמית	לא בסיכון	מקנן מצוי	
יונת סלעים	לא בסיכון	יציבה	
מאינה הודית	לא בסיכון	פולש	
סבכי שחור כיפה	לא בסיכון	חולף מצוי	
סיס חוורוור	לא בסיכון	מצוי מקומי, מקנן בסדקים ובמצוקים במדבריות	
סיס חומות	לא בסיכון	נודד ומקנן באזור	
סנונית מדבר	לא בסיכון	מצוי מקומי	
עורב אפור	לא בסיכון	מצוי ומלווה אדם	
צופית בוהקת	לא בסיכון	מצוי ומלווה אדם	
צוצלת	לא בסיכון	יציבה ומלווה אדם	



אתר מס 17

שדה בשכונת רותם

נחל עירוני



רשימת מיני צומח

שם	מוגן	שכיחות	בית גידול	פולש הערות
אזובית המדבר		F	מחשופים של סלעים קשים	אנדמי לישראל
איקליפטוס המקור		CC	בתי גידול לחים, בתי-גידול מופרעים-מופרים	פולש, נטוע
אספסת מפוצלת		CC	ערבות-שיחים, מדבר	
בן-שלח מנוצה		CC	ערבות-שיחים, מדבר	
ברומית ספרדית		C	בתות	
גלונית מצויה		C	בתות, מחשופים של סלעים קשים	
דודוניה דביקה		NA	ערבות-שיחים, בתי-גידול מופרעים-מופרים	בעיקר באזורים מופרים
דרדר החרחבינה		F	מחשופים של סלעים קשים	
זקן-סב מצוי		C	בתות	
חסת המצפן		CC	בתי-גידול מופרעים-מופרים, קרקעות עשירות בנוטריינטים,	בעיקר באזורים מופרים
מלחית אשונה		CC	ערבות-שיחים, מדבר, קרקעות מלוחות	
מרור הגינות		CC	שטחים מעובדים (עשבים רעים), בתי-גידול מופרעים-מופרים	
נוצנית כדורית		CC	בתות	
ניסנית זיפנית		CC	בתות	
סביון הערבות		CC	ערבות-שיחים, מדבר	
סיסנית איג		F	ערבות-שיחים, מדבר	
פילגון מדברי		CC	ערבות-שיחים, מדבר	
ציפורן נקוד		C	בתות, ערבות-שיחים	
ציפורנית אלכסנדרונית		C	בתות, ערבות-שיחים, מדבר	
ציפורנית דביקה		R	בתי-גידול מופרעים-מופרים	
צמרנית הסלעים		C	מחשופים של סלעים קשים	
קחוון מצוי		CC	בתות, ערבות-שיחים, מדבר	
קיפודן בלאנש		CC	בתות, ערבות-שיחים, מדבר, מחשופים של סלעים קשים	
קרדה דרומית		F	ערבות-שיחים, מדבר	
שום הלענה		C	ערבות-שיחים	
שיבולת-שועל נפוצה		CC	בתות	
שיטת עלי-הערבה		NA	רודרליים	
שסיע ערבי		CC	ערבות-שיחים, מדבר	



אתר מס 18

ראש נחל דומייה

מכלול טבעי פתוח

מיקום

ביציאה מערד לכיוון גן לאומי מצדה ובקעת קנאים, בצמוד לבית העלמין.

רחובות

כביש מספר 3199

שטח בדונם

258

נ.צ.

221678 / 575735

אפיון השטח

תא שטח רחב ושמור של רמות גבוהות ורחבות עם צומח ערבתי. רמות אלו מהוות חיבור מקומי מזרחי בין מדבר יהודה וספר המדבר שלמרגלות דרום הר חברון. המדרונות פונות מערבה ובצפון השטח ערוץ עמוק הזורם מערבה לנחל כידוד.



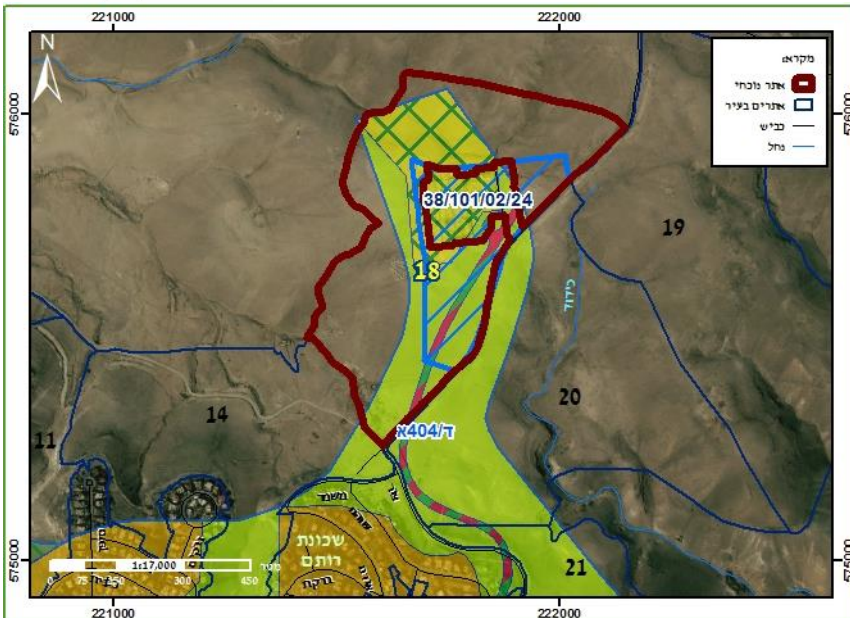

אתר מס 18

ראש נחל דומייה

מכלול טבעי פתוח

חיבורים לאתרים נוספים

ראש נחל כידוד ממזרח, הערוצים של הר כידוד מדרום.

נגישות

מחניית בית העלמין.

מצב תכנוני

תב"ע 24/101/02/24; תבע ד/404א, שצ"פ

חשתית קולטת קהל

ללא

מטרדים ומפגעים

רעייה, עבודות עפר.

אתרי מורשת

בור דומייה

המלצות

שיקום תלוליות עפר ומניעת כניסת מינים פולשים מכיוון בית העלמין.

בעלי חיים

רמה מדברית פתוחה המהווה בית גידול ושטחי ציד ומרעה איכותי ליונקים גדולים ומגוון ציפורים וזוחלים.

צומח

שלוחות מצוררות עם צמחייה ערבית בשלטון מלחית חומה ובן-שעורה מצוי.

מיני דגל

קטה גדולה, עקב מזרחי, בז אדום, בארית הרים, צבי ארצישראלי

מיני דגל

ללא

מינים נדירים או בסכנת הכחדה

קטה גדולה, בז אדום, אשף מצוי, אשמן גדול, צבי ארצישראלי

מינים נדירים

ללא

סוקרים

ד"ר גיא רותם, שלומי אהרן, דר בן-נתן, מידד גורן, איתי טסלר ועומרי שליו



בז אדום
צילם: מידד גורן



גבתון מדבר
צילם: מידד גורן

אתר מס 18
ראש נחל דומייה
מכלול טבעי פתוח

רשימת בעלי חיים

שם המין	סיכון אזורי	מצב המין באזור
זוחלים		
זעמן האוכפים	לא בסיכון	נפוץ במדבר
חרדון מצוי דרומי	לא בסיכון	שכיח
ישימונית מצויה	לא בסיכון	מצוי
מדברית עינונית	לא בסיכון	מצוי
מניפנית מצויה	לא בסיכון	שכיח
יונקים		
ארנבת השדה	לא בסיכון	מצוי
דורבן	לא בסיכון	מצוי
צבי ארצישראלי	פגיע	נדיר
שועל מצוי	לא בסיכון	מצוי
עטלפים		
אשף מצוי	עתידו בסכנה	כל הארץ
אשמן גדול	קרוב לאיום	מדברי
ציפורים		
בארית הרים	לא בסיכון	לא שכיח
בז אדום	בסכנת הכחדה	נודד, מקנן בחורף, צד בשטחים פתוחים
גבתון מדבר	לא בסיכון	יציב בנגב בשטחים פתוחים
כרוון מצוי	לא בסיכון	מצוי
נץ קצר-אצבעות	לא בסיכון	נודד
סיס חוורוור	לא בסיכון	מצוי מקומי, מקנן בסדקים ובמצוקים במדבריות
עורב אפור	לא בסיכון	מצוי ומלוה אדם
עורב חום עורף	לא בסיכון	מצוי
עפרוני מדבר	לא בסיכון	מצוי מקומי
עפרוני מצויץ	לא בסיכון	מצוי
עקב מזרחי	מצוי	נודד
קטה גדולה	בסכנת הכחדה	יציב בסכנת הכחדה
תור צוארון	לא בסיכון	מצוי



מדברית עינונית



קטה גדולה
צילם: מידד גורן



עירונית ערד
Arad Municipality



המשרד להגנת הסביבה
נכבד האיומים לאבות ולסבים
الوزارة لحماية البيئة
Israel Ministry of Environmental Protection



גיא רותם
אקולוגיה | סביבה | מרחב

סקר טבע עירוני ערד
קטלוג אתרים

אתר מס 18

ראש נחל דומייה

מכלול טבעי פתוח



רשימת מיני צומח

שם	מוגן	שכיחות	בית גידול	פולש הערות
בן-שלח מנוצה		CC	ערבות-שיחים, מדבר	
בן-שעורה מצוי		C	בתות, ערבות-שיחים, מדבר	
ברומית הגגות		C	בתות	
גרגרנית כוכבנית		CC	ערבות-שיחים, מדבר	
יפרוק תלת-כנפי		F	ערבות-שיחים	
כרבולת התרנגול		NA	ערבות-שיחים, מדבר	
מוצנית קטנת-פרחים		C	ערבות-שיחים, מדבר, חולות	
מלחית חומה		CC	ערבות-שיחים, מדבר, קרקעות מלוחות	
מלעניאל מצוי		CC	ערבות-שיחים, מדבר	
פילגון מצוי		CC	בתות	
שיבולת-שועל ערבית		C	ערבות-שיחים, מדבר	
שנס המדבר		C	ערבות-שיחים, מדבר	

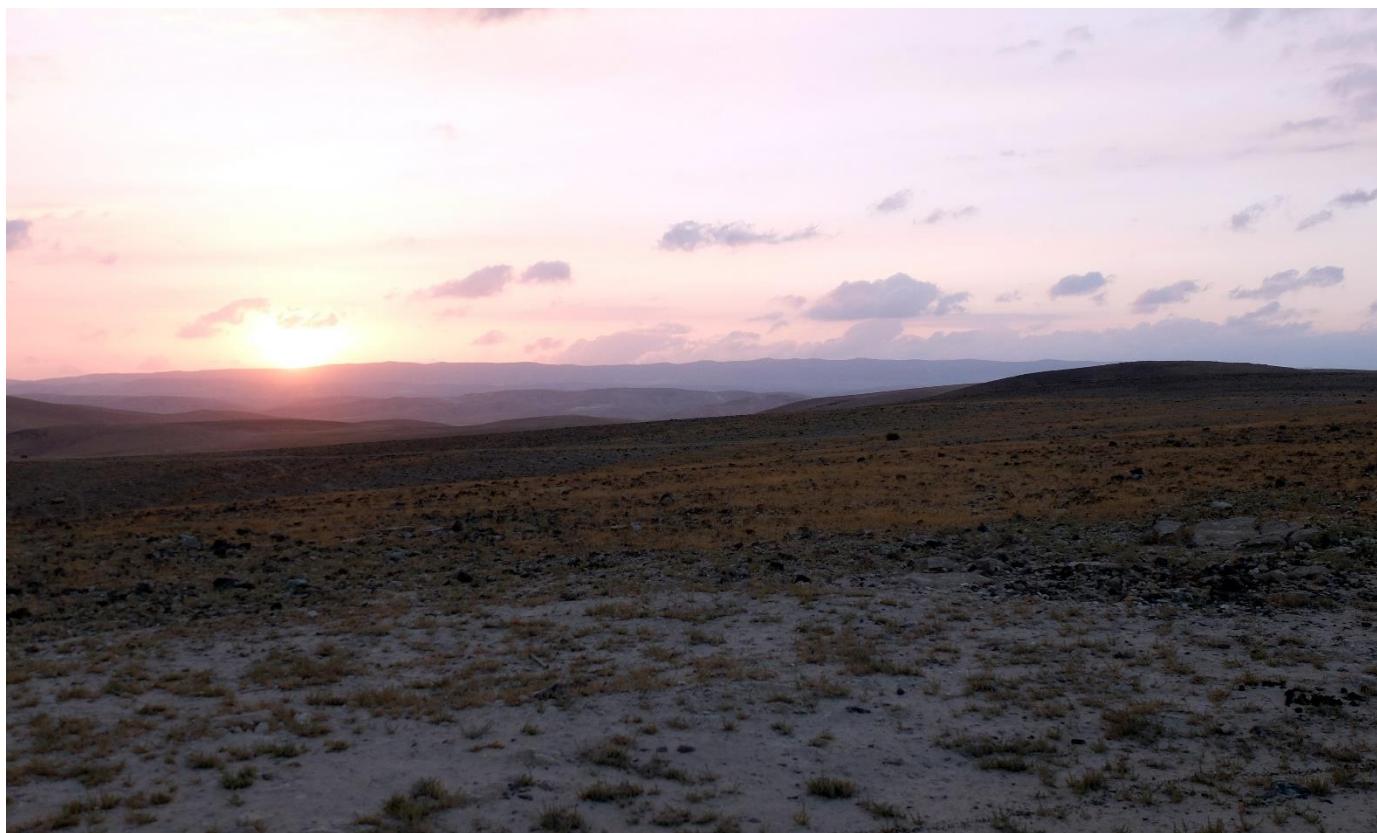

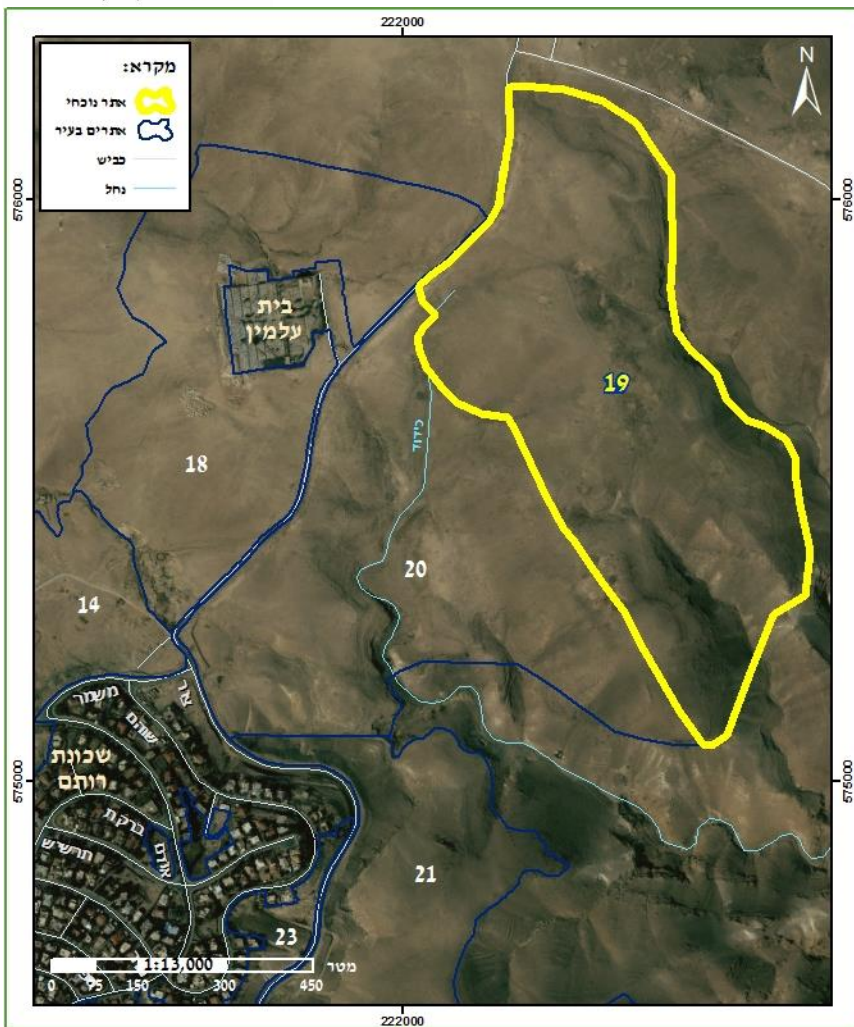

אתר מס 19

ראש נחל

כידוד צפוני

מכלול טבעי פתוח

מיקום	ביציאה מערד לכיוון גן לאומי מצדה ובקעת קנאים.
רחובות	בביש מספר 3199
שטח בדונם	370.4
נ.צ.	222397 / 575611

אפיון השטח

תא שטח רחב ושמור של רמות גבוהות ורחבות עם צומח ערבתי. רמות אלו מהוות חיבור בין הגבעות היורדות מרכס כידוד אל מדבר יהודה מזרחה ובין הגבעות המשתפלות מערבה אל ספר מדבר דרום הר חברון.



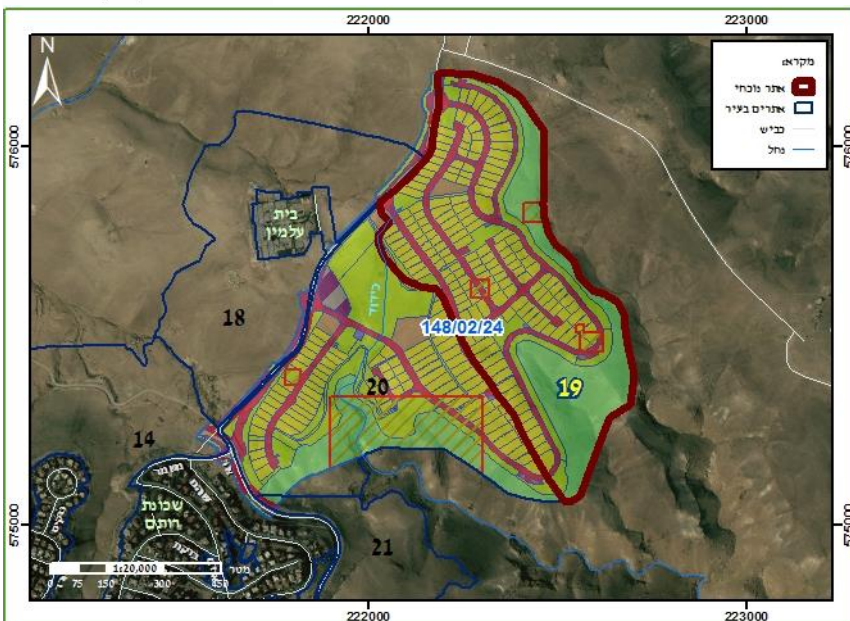

אתר מס 19

ראש נחל

כידוד צפוני

מכלול טבעי פתוח

חיבורים לאתרים נוספים

ראש נחל כידוד הדרומי, ראש נחל דומייה ממערב, שטחים.

נגישות

מחניית בית העלמין.

תשתית קולטת קהל

ללא

אתרי מורשת

ללא

מצב תכנוני

תב"ע 148/02/24, שכונת מגורים

מטרדים ומפגעים

רעייה.

המלצות

שימור האזור.

בעלי חיים

רמה מדברית פתוחה המהווה בית גידול ושטחי ציד ומרעה איכותי ליונקים גדולים ומגוון ציפורים, עטלפים וזוחלים.

מיני דגל

אפעה, עקב מזרחי, כוס חורבות

מינים נדירים או בסכנת הכחדה

אשף מצוי, אשמן גדול

סוקרים

ד"ר גיא רותם, שלומי אהרן, דר בן-נתן, מידד גורן, איתי טסלר ועומרי שליו

צומח

מדרונות מתונים בשלטון יפרוק תלת-כנפי וכן-שעורה מצוי.

מיני דגל

ללא

מינים נדירים

ללא



כוס חרבות

צילם: ערן היימס



ארבע קו מובהק

אתר מס 19

ראש נחל כידוד צפוני

מכלול טבעי פתוח

רשימת בעלי חיים

שם המין	סיכון אזורי	מצב המין באזור	זוחלים
אפעה	לא בסיכון	מדברי	
ארבע קו-מובהק	לא בסיכון	שכיח	
זעמן האוכפים	לא בסיכון	נפוץ במדבר	
חרדון מצוי דרומי	לא בסיכון	שכיח	
ישימונית מצויה	לא בסיכון	מצוי	
מדברית עינונית	לא בסיכון	מצוי	
מניפנית מצויה	לא בסיכון	שכיח	
שלוון אזורים	לא בסיכון	מצוי	
יונקים			
ארנבת השדה	לא בסיכון	מצוי	
דורבן	לא בסיכון	מצוי	
שועל מצוי	לא בסיכון	מצוי	
שפן סלעים	לא בסיכון	מצוי	
עטלפים			
אשף מצוי	עתידו בסכנה	כל הארץ	
אשמן גדול	קרוב לאיום	מדברי	
ציפורים			
דוכיפת	לא בסיכון	יציבה ומקייצת	
חוגלת סלעים	מצוי ביותר	יציבה	
חסידה לבנה	לא בסיכון	חולף	
יונת סלעים	לא בסיכון	יציבה	
כוס חורבות	לא בסיכון	מצוי	
סיס חוורוור	לא בסיכון	מצוי מקומי, מקנן בסדקים ובמצוקים במדבריות	
סלעית אירופית	לא בסיכון	נודד	
סלעית ערבות	לא בסיכון	חולף וחורף	
עפרוני מדבר	לא בסיכון	מצוי מקומי	
עקב מזרחי	מצוי	נודד	
פיפיון עצים	מצוי מקומי	חולף וחורף, בחורשות ושטחים פתוחים	
קורא מדבר	לא בסיכון	יציב	

אתר מס 19

ראש נחל כידוד צפוני

מכלול טבעי פתוח



רשימת מיני צומח

שם	מוגן	שכיחות	בית גידול	פולש הערות
אכילאה ריחנית		CC	ערבות-שיחים, מדבר	
אלמוות הקרקפות		NA	בתות, מחשופים של סלעים קשים	
אמין קוצני		CC	ערבות-שיחים, מדבר, חולות	
בוצין שיחני		C	מדבר, ערבות-שיחים, בתות	
בן-שעורה מצוי		C	בתות, ערבות-שיחים, מדבר	
ברומית המטאטא		C	בתות	
דרדר המדבר		C	ערבות-שיחים, מדבר	
דרדר מצרי		C	ערבות-שיחים	
חד-שפה מצוי		CC	בתות	
חורשף השבכה		F	בתות	
חפורית מצויה		C	בתות	
יפרוק תלת-כנפי		F	ערבות-שיחים	
כפיות שעירות		C	ערבות-שיחים, מדבר	
מוצנית קטנת-פרחים		C	ערבות-שיחים, מדבר, חולות	
מלחית אשונה		CC	ערבות-שיחים, מדבר, קרקעות מלוחות	
מלחית חומה		CC	ערבות-שיחים, מדבר, קרקעות מלוחות	
מרמר מצוי		C	קרקעות עשירות בנוטריינטים, רודרליים	בעיקר באזורים מופרים
נואית קוצנית		C	ערבות-שיחים	
סביון הערבות		CC	ערבות-שיחים, מדבר	
עולש מצוי		CC	בתות	
פילגון מדברי		CC	ערבות-שיחים, מדבר	
ציפורנית אלכסנדרונית		C	בתות, ערבות-שיחים, מדבר	
קורטם דק		CC	בתות	
קיפודן בלאנש		CC	בתות, ערבות-שיחים, מדבר, מחשופים של סלעים קשים	
רותם המדבר	מוגן	CC	חולות, מדבר	
שום הלענה		C	ערבות-שיחים	
שיבולת-שועל ערבית		C	ערבות-שיחים, מדבר	
שסיע ערבי		CC	ערבות-שיחים, מדבר	
תמריר מרוקני		CC	ערבות-שיחים, מדבר	

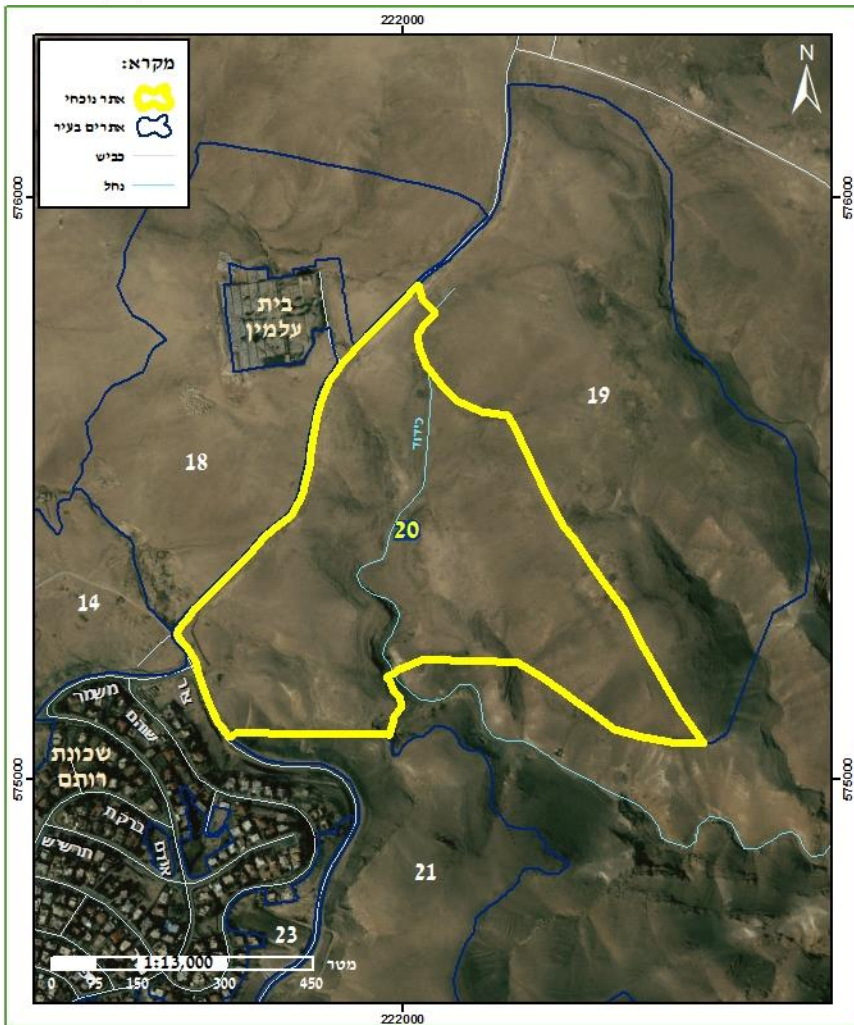

אתר מס 20

ראש נחל כידוד דרומי מכלול טבעי פתוח

מיקום

ביציאה מערד לכיוון גן לאומי מצדה ובקעת קנאים.

רחובות

כביש מספר 3199

שטח בדונם

325.3

נ.צ.

222037 / 575421

אפיון השטח

תא שטח רחב ושמור של רמות גבוהות ורחבות עם צומח ערבתי. רמות אלו מהוות חיבור בין הגבעות היורדות מרכס כידוד אל מדבר יהודה מזרחה ובין הגבעות המשתפלות מערבה אל ספר מדבר דרום הר חברון. בהתחרות הואדי בצור, הואדי מעמיק ויוצר מערות גדולות בדופן הצפונית של הנחל.



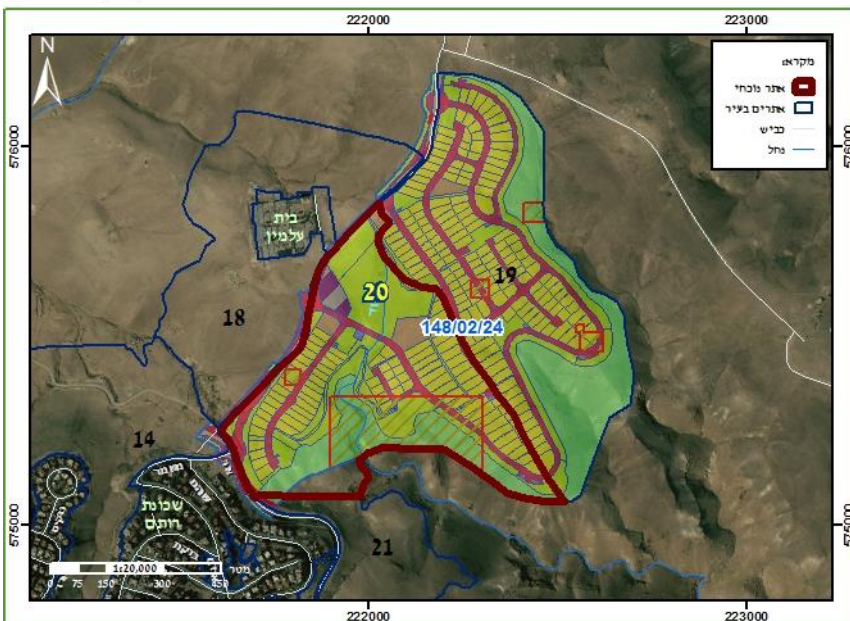

אתר מס 20

ראש נחל כידוד צפוני מכלול טבעי פתוח

חיבורים לאתרים נוספים

ראש נחל דומייה ממערב, שטחים.

נגישות

מחניית בית העלמין.

תשתית קולטת קהל

שביל טיול "נחל כידוד".

אתרי מורשת

מאגורות

המלצות

שימור האזור.

מצב תכנוני

תב"ע, 148/02/24, שכונת מגורים.

מטרדים ומפגעים

רעייה.

בעלי חיים

רמה מדברית פתוחה המהווה בית גידול ושטחי ציד ומרעה איכותי ליונקים גדולים ומגוון ציפורים, עטלפים וזוחלים.

מיני דגל

אפעה מגוון, עקב מזרחי, כוס חורבות

מינים נדירים או בסכנת הכחדה

אשף מצוי, אשמן גדול

סוקרים

ד"ר גיא רותם, שלומי אהרן, דר בן-נתן, מידד גורן, איתי טסלר ועומרי שליו

צומח

מדרונות מתונים בשלטון יפרוק תלת-כנפי וכן-שעורה מצוי. מגוון מיני צומח ובתי גידול

מיני דגל

ללא

מינים נדירים

ללא



אתר מס 20

ראש נחל כידוד צפוני

מכלול טבעי פתוח

רשימת בעלי חיים

שם המין	סיכון אזורי	מצב המין באזור	זוחלים
אפעה מגוון	לא בסיכון	מדברי	
ארבע קו-מובהק	לא בסיכון	שכיח	
זעמן האוכפים	לא בסיכון	נפוץ במדבר	
חרדון מצוי דרומי	לא בסיכון	שכיח	
ישימונית מצויה	לא בסיכון	מצוי	
מדברית עינונית	לא בסיכון	מצוי	
מניפנית מצויה	לא בסיכון	שכיח	
שלוון אזורים	לא בסיכון	מצוי	
יונקים			
ארנבת השדה	לא בסיכון	מצוי	
דורבן	לא בסיכון	מצוי	
שועל מצוי	לא בסיכון	מצוי	
שפן סלעים	לא בסיכון	מצוי	
עטלפים			
אשף מצוי	עתידו בסכנה	כל הארץ	
אשמן גדול	קרוב לאיום	מדברי	
ציפורים			
דוכיפת	לא בסיכון	יציבה ומקייצת	
חוגלת סלעים	מצוי ביותר	יציבה	
חסידה לבנה	לא בסיכון	חולף	
יונת סלעים	לא בסיכון	יציבה	
כוס חורבות	לא בסיכון	מצוי	
סיס חוורוור	לא בסיכון	מצוי מקומי, מקנן בסדקים ובמצוקים במדבריות	
סלעית אירופית	לא בסיכון	נודד	
סלעית ערבות	לא בסיכון	חולף וחורף	
עפרוני מדבר	לא בסיכון	מצוי מקומי	
עקב מזרחי	מצוי	נודד	
פיפיון עצים	מצוי מקומי	חולף וחורף, בחורשות ושטחים פתוחים	
קורא מדבר	לא בסיכון	יציב	

אתר מס 20

ראש נחל כידוד צפוני

מכלול טבעי פתוח

רשימת מיני צומח

שם	מוגן	שכיחות	בית גידול	פולש הערות
אכילאה ריחנית		CC	ערבות-שיחים, מדבר	
אלמוות הקרקפות		NA	בתות, מחשופים של סלעים קשים	
אמין קוצני		CC	ערבות-שיחים, מדבר, חולות	
בוצין שיחני		C	מדבר, ערבות-שיחים, בתות	
בן-שעורה מצוי		C	בתות, ערבות-שיחים, מדבר	
ברומית המטאטא		C	בתות	
דרדר המדבר		C	ערבות-שיחים, מדבר	
דרדר מצרי		C	ערבות-שיחים	
חד-שפה מצוי		CC	בתות	
חורשף השבכה		F	בתות	
חפורית מצויה		C	בתות	
יפרוק תלת-כנפי		F	ערבות-שיחים	
כפיות שעירות		C	ערבות-שיחים, מדבר	
מוצנית קטנת-פרחים		C	ערבות-שיחים, מדבר, חולות	
מלחית אשונה		CC	ערבות-שיחים, מדבר, קרקעות מלוחות	
מלחית חומה		CC	ערבות-שיחים, מדבר, קרקעות מלוחות	
מרמר מצוי		C	קרקעות עשירות בנוטריינטים, רודרליים	בעיקר באזורים מופרים
נואית קוצנית		C	ערבות-שיחים	
סביון הערבות		CC	ערבות-שיחים, מדבר	
עולש מצוי		CC	בתות	
פילגון מדברי		CC	ערבות-שיחים, מדבר	
ציפורנית אלכסנדרונית		C	בתות, ערבות-שיחים, מדבר	
קורטם דק		CC	בתות	
קיפודן בלאנש		CC	בתות, ערבות-שיחים, מדבר, מחשופים של סלעים קשים	
רותם המדבר	מוגן	CC	חולות, מדבר	
שום הלענה		C	ערבות-שיחים	
שיבולת-שועל ערבית		C	ערבות-שיחים, מדבר	
שסיע ערבי		CC	ערבות-שיחים, מדבר	
תמריר מרוקני		CC	ערבות-שיחים, מדבר	

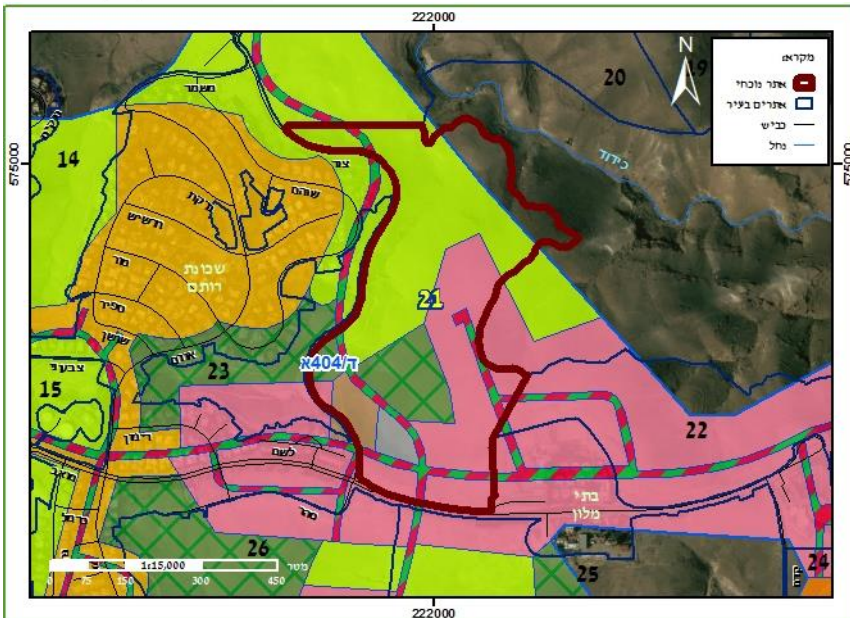

אתר מס 21

שלוחות ויובל נחל כידוד

ערוץ טבעי

חיבורים לאתרים נוספים
נחל כידוד, ואדי שכונת רותם, שלוחות צפוניות ודרומיות רכס כידוד.

נגישות
ללא

תשתית קולטת קהל
ללא

אתרי מורשת
ללא

מצב תכנוני
תב"ע ד/404, שצ"פ, שמורה, מסחר

מטרדים ומפגעים
רעייה.

המלצות
שימור האזור.

בעלי חיים
שטח פתוח עם מגוון בתי גידול.

מיני דגל
אשמן גדול, בז אדום

מינים נדירים או בסכנת הכחדה
אשמן גדול, בז אדום

סוקרים
ד"ר גיא רותם, שלומי אהרן, דר בן-נתן, מידד גורן, איתי טסלר ועומרי שליו

צומח
שלוחות לס מצוררות בשלטון מלחית אשונה ובן-שעורה מצוי.

מיני דגל
פרג זיפני, שמשון ריסני

מינים נדירים
ללא

עטלפון לבן שוליים



אתר מס 21

שלוחות ויובל נחל כידוד

ערוץ טבעי

רשימת בעלי חיים

שם המין	סיכון אזורי	מצב המין באזור
זוחלים		
חרדון מצוי דרומי	לא בסיכון	שכיח
מניפנית מצויה	לא בסיכון	שכיח
שממית זוטית	לא בסיכון	מצוי
יונקים		
דורבן	לא בסיכון	מצוי
שועל מצוי	לא בסיכון	מצוי
עטלפים		
אשמן גדול	קרוב לאיום	מדברי
אשף מצוי	עתידו בסכנה	כל הארץ
עטלפון לבן-לבן שוליים	עתידו בסכנה	מלווה אדם
פרפרים		
לבנין הרכפה	לא בסיכון	נפוץ כל השנה
ציפורים		
בז אדום	בסכנת הכחדה	נודד, מקנן בחורף, צד בשטחים פתוחים
חוגלת סלעים	מצוי ביותר	יציבה
טריסטרמית	לא בסיכון	מקנן מצוי
יונת סלעים	לא בסיכון	יציבה
סבכי טוחנים	לא בסיכון	מקנן מצוי
סבכי שחור כיפה	לא בסיכון	חולף מצוי
סנונית מדבר	לא בסיכון	מצוי מקומי
עורב אפור	לא בסיכון	מצוי ומלווה אדם
עורב חום עורף	לא בסיכון	מצוי
עפרוני מדבר	לא בסיכון	מצוי מקומי
צופית בוהקת	לא בסיכון	מצוי ומלווה אדם
קורא מדבר	לא בסיכון	יציב
שחור זנב	לא בסיכון	מתפרץ, מצוי מקומי
תור צוארון	לא בסיכון	מצוי

חוגלת סלעים



צילם: ערן היימס

בז אדום



צילם: מידד גורן

אתר מס 21



שלוחות ויובל נחל כידוד

ערוץ טבעי

רשימת מיני צומח

שם	מוגן שכיחות	בית גידול	פולש הערות
אכילאה ריחנית	CC	ערבות-שיחים, מדבר	
אלמוות הקרקפות	NA	בתות, מחשופים של סלעים קשים	
אמץ קוצני	CC	ערבות-שיחים, מדבר, חולות	
אפזרית דו-אבקנית	CC	ערבות-שיחים, מדבר, קרקעות מלוחות, רודרליים	
בוצין שיחני	C	מדבר, ערבות-שיחים, בתות	
בן-חיטה מדברי	C	ערבות-שיחים, מדבר	
בן-שלח מנוצה	CC	ערבות-שיחים, מדבר	
ברומית מאוגדת	CC	בתות, ערבות-שיחים, מדבר	
גבסנית ערבית	C	בתות, ערבות-שיחים, מדבר	
גלונית מצויה	C	בתות, מחשופים של סלעים קשים	
געדה מצויה	CC	בתות	
דגגין בירותי	C	בתות	
דו-קרן מדברית	CC	מדבר, תרמופיליים	
דרדר מצרי	C	ערבות-שיחים	
חורשף השבכה	F	בתות	
יפרוק המדבר	CC	ערבות-שיחים, מדבר	
יפרוק תלת-כנפי	F	ערבות-שיחים	
כפיות שעירות	C	ערבות-שיחים, מדבר	
לחך מלבין	F	חולות	
לחך שסוע	C	ערבות-שיחים, מדבר	
מלעניאל מצוי	CC	ערבות-שיחים, מדבר	
מנתור מחוספס	C	ערבות-שיחים, מדבר	אנדמי לישראל וירדן
נואית קוצנית	C	ערבות-שיחים	
נוציץ עטוף	NA	ערבות-שיחים, מדבר	
סביון הערבות	CC	ערבות-שיחים, מדבר	
סיסנית איג	F	ערבות-שיחים, מדבר	
עולש מצוי	CC	בתות	
פילגון מדברי	CC	ערבות-שיחים, מדבר	
פרג זיפני	F	בתות	
ציפורן נקוד	C	בתות, ערבות-שיחים	
ציפורני-חתול מצויות	CC	בתות, ערבות-שיחים, מדבר	
ציפורנית אלכסנדרונית	C	בתות, ערבות-שיחים, מדבר	
צמרנית הסלעים	C	מחשופים של סלעים קשים	
קורטם דק	CC	בתות	
קחווון מצוי	CC	בתות, ערבות-שיחים, מדבר	
קיפודן בלאנש	CC	בתות, ערבות-שיחים, מדבר, מחשופים של סלעים קשים	
שיבולת-שועל ערבית	C	ערבות-שיחים, מדבר	
שמשון ריסני	C	בתות, ערבות-שיחים, מדבר	
שסיע ערבי	CC	ערבות-שיחים, מדבר	
תמריר מרוקני	CC	ערבות-שיחים, מדבר	

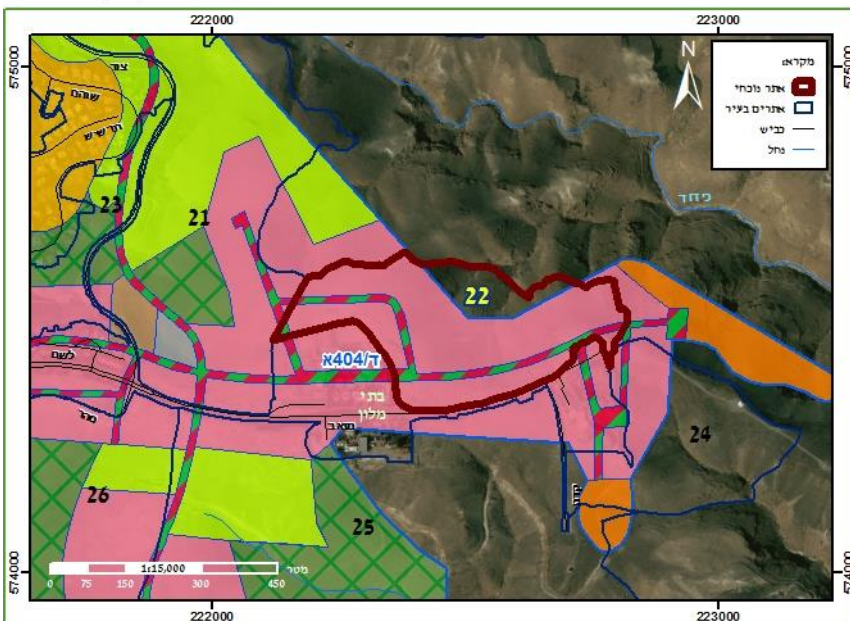

אתר מס 22

מדרונות צפוניות רכס כידוד

מכלול טבעי פתוח

חיבורים לאתרים נוספים
נחל כידוד, שלוחות דרומיות רכס כידוד, אגן נחל יעלים.

נגישות
תצפית מעבר מלון מרגוע ומצפה מואב.

תשתית קולטת קהל
ללא

אתרי מורשת
ללא

מצב תכנוני

תב"ע ד/404א, תעסוקה

מטרדים ומפגעים

רעייה

המלצות

שימור האזור.

בעלי חיים

שטח פתוח עם מגוון בתי גידול.
מיני דגל
אשמן גדול, בז אדום

מינים נדירים או בסכנת הכחדה
אשמן גדול, בז אדום

סוקרים

ד"ר גיא רותם, שלומי אהרן, דר בן-נתן, מידד גורן, איתי טסלר ועומרי שליו

צומח

שלוחות לס מצוררות בשלטון מלחית אשונה ובן-שעורה מצוי.
מיני דגל
פרג זיפני, שמשון ריסני

מינים נדירים
ללא



אתר מס 22

מדרונות צפוניות רכס כידוד

מכלול טבעי פתוח

רשימת בעלי חיים

שם המין	סיכון אזורי	מצב המין באזור
זוחלים		
חרדון מצוי דרומי	לא בסיכון	שכיח
מניפנית מצויה	לא בסיכון	שכיח
שממית זוטית	לא בסיכון	מצוי
יונקים		
דורבן	לא בסיכון	מצוי
שועל מצוי	לא בסיכון	מצוי
עטלפים		
אשמן גדול	קרוב לאיום	מדברי
אשף מצוי	עתידו בסכנה	כל הארץ
עטלפון לבן-לבן שוליים	עתידו בסכנה	מלווה אדם
פרפרים		
לבנין הרכפה	לא בסיכון	נפוץ כל השנה
ציפורים		
בז אדום	בסכנת הכחדה	נודד, מקנן בחורף, צד בשטחים פתוחים
חוגלת סלעים	מצוי ביותר	יציבה
טריסטרמית	לא בסיכון	מקנן מצוי
יונת סלעים	לא בסיכון	יציבה
סבכי טוחנים	לא בסיכון	מקנן מצוי
סבכי שחור כיפה	לא בסיכון	חולף מצוי
סנונית מדבר	לא בסיכון	מצוי מקומי
עורב אפור	לא בסיכון	מצוי ומלווה אדם
עורב חום עורף	לא בסיכון	מצוי
עפרוני מדבר	לא בסיכון	מצוי מקומי
צופית בוהקת	לא בסיכון	מצוי ומלווה אדם
קורא מדבר	לא בסיכון	יציב
שחור זנב	לא בסיכון	מתפרץ, מצוי מקומי
תור צוארון	לא בסיכון	מצוי



מדרונות צפוניות רכס כידוד

מכלול טבעי פתוח

רשימת מיני צומח

שם	מוגן שכיחות	בית גידול	פולש הערות
אכילאה ריחנית	CC	ערבות-שיחים, מדבר	
אלמוות הקרקפות	NA	בתות, מחשופים של סלעים קשים	
אמץ קוצני	CC	ערבות-שיחים, מדבר, חולות	
אפזרית דו-אבקנית	CC	ערבות-שיחים, מדבר, קרקעות מלוחות, רודרליים	
בוצין שיחני	C	מדבר, ערבות-שיחים, בתות	
בן-חיטה מדברי	C	ערבות-שיחים, מדבר	
בן-שלח מנוצה	CC	ערבות-שיחים, מדבר	
ברומית מאוגדת	CC	בתות, ערבות-שיחים, מדבר	
גבסנית ערבית	C	בתות, ערבות-שיחים, מדבר	
גלונית מצויה	C	בתות, מחשופים של סלעים קשים	
געדה מצויה	CC	בתות	
דגגין בירותי	C	בתות	
דו-קרן מדברית	CC	מדבר, תרמופיליים	
דרדר מצרי	C	ערבות-שיחים	
חורשף השבכה	F	בתות	
יפרוק המדבר	CC	ערבות-שיחים, מדבר	
יפרוק תלת-כנפי	F	ערבות-שיחים	
כפיות שעירות	C	ערבות-שיחים, מדבר	
לחך מלבין	F	חולות	
לחך שסוע	C	ערבות-שיחים, מדבר	
מלעניאל מצוי	CC	ערבות-שיחים, מדבר	
מנתור מחוספס	C	ערבות-שיחים, מדבר	אנדמי לישראל וירדן
נואית קוצנית	C	ערבות-שיחים	
נוציץ עטוף	NA	ערבות-שיחים, מדבר	
סביון הערבות	CC	ערבות-שיחים, מדבר	
סיסנית איג	F	ערבות-שיחים, מדבר	
עולש מצוי	CC	בתות	
פילגון מדברי	CC	ערבות-שיחים, מדבר	
פרג זיפני	F	בתות	
ציפורן נקוד	C	בתות, ערבות-שיחים	
ציפורני-חתול מצויות	CC	בתות, ערבות-שיחים, מדבר	
ציפורנית אלכסנדרונית	C	בתות, ערבות-שיחים, מדבר	
צמרנית הסלעים	C	מחשופים של סלעים קשים	
קורטם דק	CC	בתות	
קחווון מצוי	CC	בתות, ערבות-שיחים, מדבר	
קיפודן בלאנש	CC	בתות, ערבות-שיחים, מדבר, מחשופים של סלעים קשים	
שיבולת-שועל ערבית	C	ערבות-שיחים, מדבר	
שמשון ריסני	C	בתות, ערבות-שיחים, מדבר	
שסיע ערבי	CC	ערבות-שיחים, מדבר	
תמריר מרוקני	CC	ערבות-שיחים, מדבר	

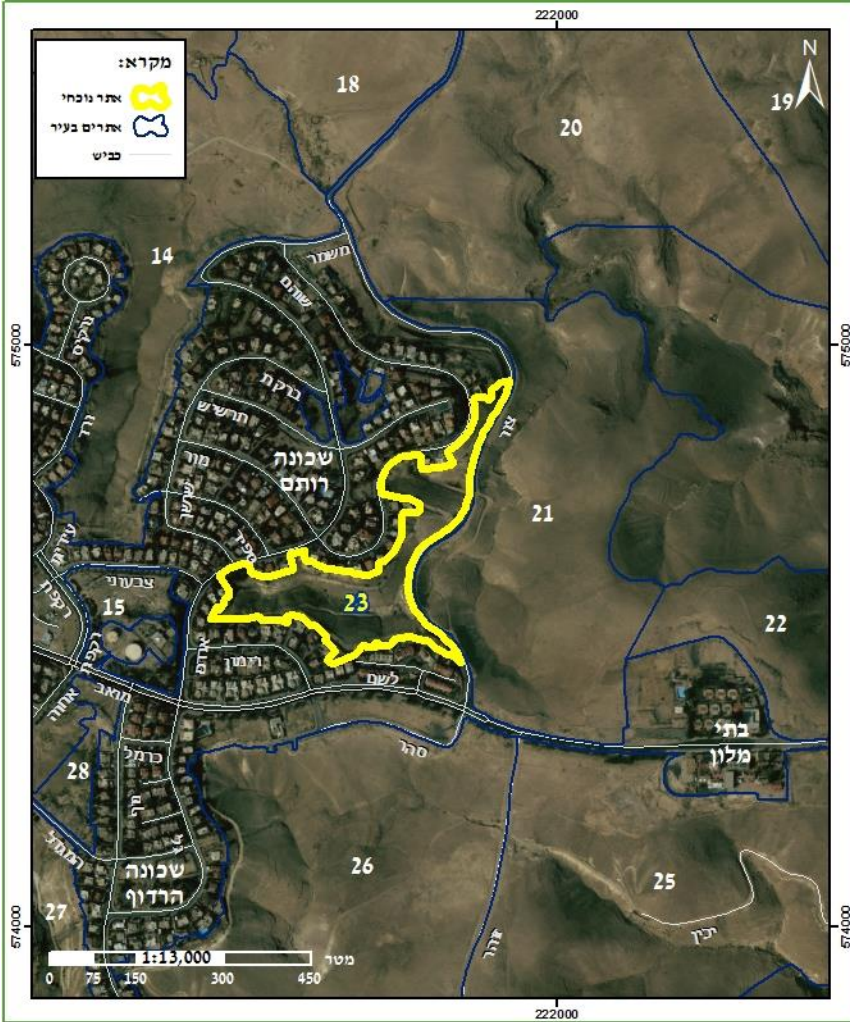

אתר מס 23

ואדי שכונת רותם

נחל עירוני

מיקום	שכונת רותם
רחובות	שוהם, אודם, רימון, צור
שטח בדונם	60
נ.צ.	221669 / 574567

אפיון השטח

ערוץ נחל עמוק החודר לתוך שכונת רותם ויורד לעבר נחל כידוד. בראש הערוץ חורשת אורנים. הערוץ בעל מראה טבעי אך נמצא תחת רעייה.



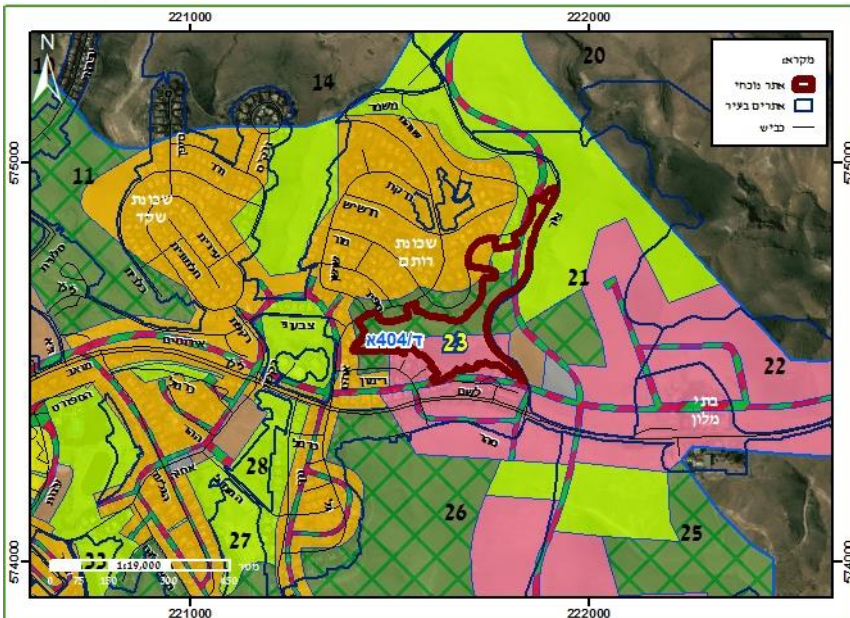

אתר מס 23
ואדי שכונת רותם
נחל עירוני

חיבורים לאתרים נוספים
נחל כידוד, ראש הר כידוד.

נגישות
תצפית מהשכונה מרחוב אודם.

מצב תכנוני
תב"ע ד/404, תעסוקה ושמורה

תשתית קולטת קהל
ללא

מטרדים ומפגעים
שפוכת בניין. רעייה

אתרי מורשת
ללא

המלצות
מניעת ופינוי שפוכת בניין.

בעלי חיים
נחל מוקף בשכונת רותם ובו בעיקר מינים מלווי אדם.

צומח
מדרון וערוץ בשלטון מלחית אשונה ושיבולת-שועל ערבתי. מספר מינים פולשים ומתפרצים.

מיני דגל
אפלול הנגב, בארית הרים

מיני דגל
עדעד המדבר, אספסת מצויצת, נץ-חלב דק-עלים

מינים נדירים או בסכנת הכחדה
ללא

מינים נדירים
אספסת מצויצת

סוקרים
ד"ר גיא רותם, שלומי אהרן, דר בן-נתן, מידד גורן, איתי טסלר ועומרי שליו



קיפוד מדבר
צילם: ערן היימס

אתר מס 23

ואדי שכונת רותם

נחל עירוני

רשימת בעלי חיים

שם המין	סיכון אזורי	מצב המין באזור
זוחלים		
חרדון מצוי דרומי	לא בסיכון	שכיח
מניפנית מצויה	לא בסיכון	שכיח
יונקים		
ארנבת השדה	לא בסיכון	מצוי
דורבן	לא בסיכון	מצוי
קיפוד מדבר	לא בסיכון	מצוי
שפן סלעים	לא בסיכון	מצוי
עטלפים		
אפלול הנגב	קרוב לאיום	מדברי
פרפרים		
כחליל הארכובית		נפוץ
בארית הרים		
בולבול צהוב שת	לא בסיכון	לא שכיח
בז מצוי	לא בסיכון	מקנן, חורף-חולף, צד בשטחים פתוחים
דרור הבית	לא בסיכון	מלווה אדם
טריסטרמית	לא בסיכון	מקנן מצוי
יונת הבית	מצוי ביותר	מלווה אדם
מאינה הודית	לא בסיכון	פולש
עורב אפור	לא בסיכון	מצוי ומלווה אדם
צופית בוהקת	לא בסיכון	מצוי ומלווה אדם
צוצלת	לא בסיכון	יציבה ומלווה אדם
שחור זנב	לא בסיכון	מתפרץ, מצוי מקומי
תור צוארון	לא בסיכון	מצוי





אספסת מצוייצת

אתר מס 23

ואדי שכונת רותם

נחל עירוני

רשימת מיני צומח

שם	מוגן שכיחות	בית גידול	פולש הערות
אורן ירושלים	F	חורש ויער ים-תיכוני	מתפרץ, נטוע
איקליפטוס המקור	CC	בתי גידול לחים, בתי-גידול מופרעים-מופרים	פולש, נטוע
אספסת מפוצלת	CC	ערבות-שיחים, מדבר	
אספסת מצוייצת	RP	ערבות-שיחים, מדבר	
אפזרית דו-אבקנית	CC	ערבות-שיחים, מדבר, קרקעות מלוחות, רודרליים	
בן-חיטה מדברי	C	ערבות-שיחים, מדבר	
בן-שלח מנוצה	CC	ערבות-שיחים, מדבר	
ברומית הגגות	C	בתות	
ברומית המטאטא	C	בתות	
ברומית מאוגדת	CC	בתות, ערבות-שיחים, מדבר	
דרדר מצרי	C	ערבות-שיחים	
זהבית דקת-עלים	CC	ערבות-שיחים, מדבר	
כפיות שעירות	C	ערבות-שיחים, מדבר	
לחך שסוע	C	ערבות-שיחים, מדבר	
מלוח קיפח	C	קרקעות מלוחות	
מלחית אשונה	CC	ערבות-שיחים, מדבר, קרקעות מלוחות	
מלעניאל מצוי	CC	ערבות-שיחים, מדבר	
נואית קוצנית	C	ערבות-שיחים	
נוצנית כדורית	CC	בתות	
נץ-חלב דק-עלים	F	ערבות-שיחים	אנדמי לישראל וסיני
סביון הערבות	CC	ערבות-שיחים, מדבר	
סיסנית איג	F	ערבות-שיחים, מדבר	
עדעד המדבר	C	ערבות-שיחים, מדבר, קרקעות מלוחות	
פילגון מדברי	CC	ערבות-שיחים, מדבר	
ציפורנית מגוונת	CC	בתות, ערבות-שיחים	
ציפורנית מקופחת	C	בתות, ערבות-שיחים, מדבר	
צמרנית הסלעים	C	מחשופים של סלעים קשים	
קורטם דק	CC	בתות	
קחווון מצוי	CC	בתות, ערבות-שיחים, מדבר	
קיפודן בלאנש	CC	בתות, ערבות-שיחים, מדבר, מחשופים של סלעים קשים	
שברק סיצילי	C	ערבות-שיחים, מדבר	
שיבולת-שועל ערבית	C	ערבות-שיחים, מדבר	
שלח הערבות	CC	ערבות-שיחים, מדבר	
שמשון מצוי	CC	בתות, ערבות-שיחים, מדבר	
שמשון ריסני	C	בתות, ערבות-שיחים, מדבר	

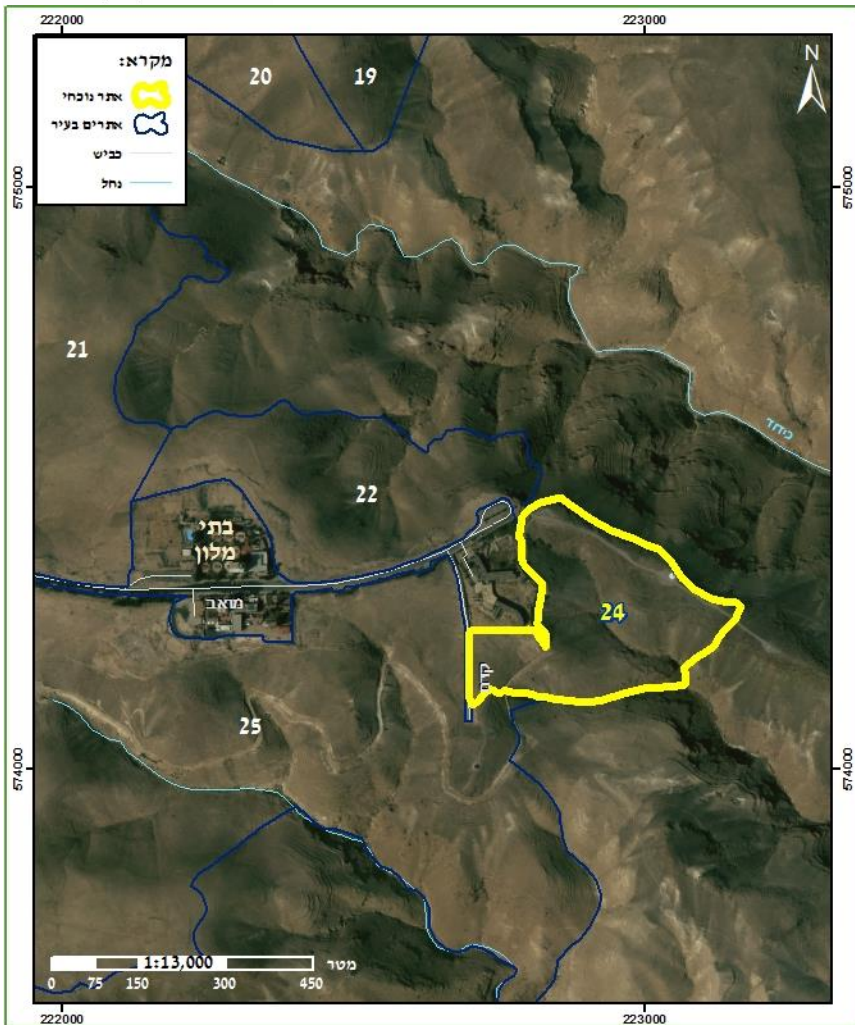

אתר מס 24

מצפה מואב

תצפית נוף

מיקום

בקצה המזרחי של רחוב מואב והעיר.

רחובות

מואב

שטח בדונם

94.8
 נ.צ.

222943 / 574258

אפיון השטח

תצפית מרהיבה מזרחה למורדות מדבר יהודה, חווארי ים המלח ולהרי אדום. אזור של מדרונות תלולים ויובל של נחל יעלים המתחתר בגיר וצור. אנדרטת המצפור ("המטוס") צופה אל הנוף.



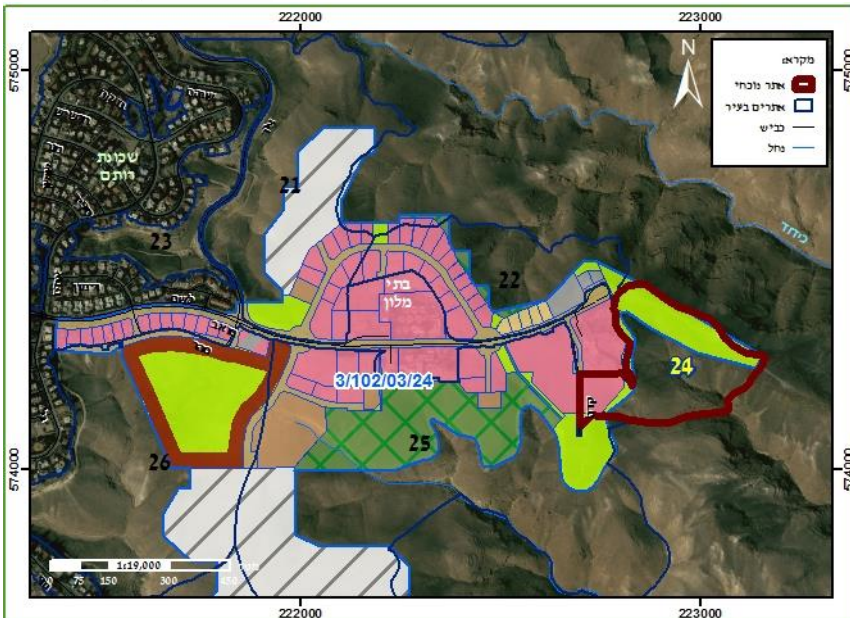

אתר מס 24

מצפה מואב

תצפית נוף

חיבורים לאתרים נוספים

נחל פראים, מורדות צפוניים רכס כידוד.

נגישות

חניה בקצה רחוב מואב.

תשתית קולטת קהל

תצפית, שביל טיול "נחל כידוד", סמ"ש אדום ושביל אופניים.

אתרי מורשת

מצפה מואב, אנדרטת המצפור ("המטוס") של י. תומרקין.

מצב תכנוני

תב"ע 31/102/03/24

מטרדים ומפגעים

ללא

המלצות

הסדרת שבילי הטיול.

בעלי חיים

שטח פתוח וערכי עבור בעלי חיים. מגוון של בתי גידול, נחל עמוק, מדרונות תלולים, מצוקים.

מיני דגל

צבוע מפוספס, אשמן גדול, צבי ארצישראלי

מינים נדירים או בסכנת הכחדה

אשמן גדול, צבוע מפוספס, אשמן גדול, צבי ארצישראלי

סוקרים

ד"ר גיא רותם, שלומי אהרן, דר בן-נתן, מידד גורן, איתי טסלר ועומרי שליו

צומח

שלוחה מצוררת בשלטון יפרוק הערבות וכן שעורה מצוי.

מיני דגל

רותם המדבר

מינים נדירים

ללא



סלעית לבנת כנף
צילם: מידד גורן



צבוע מפוספס
צילם: ערן היימס

אתר מס 24
מצפה מואב
תצפית נוף

רשימת בעלי חיים

שם המין	סיכון אזורי	מצב המין באזור
זוחלים		
זעמן האוכפים	לא בסיכון	נפוץ במדבר
חרדון מצוי דרומי	לא בסיכון	שכיח
מניפנית מצויה	לא בסיכון	שכיח
שממית זוטית	לא בסיכון	מצוי
יונקים		
דורבן	לא בסיכון	מצוי
צבוע מפוספס	בסכנת הכחדה	נדיר
צבי ארצישראלי	פגיע	נדיר
קיפוד מדבר	לא בסיכון	מצוי
שועל מצוי	לא בסיכון	מצוי
עטלפים		
אשמן גדול	קרוב לאיום	מדברי
אשף מצוי	עתידו בסכנה	כל הארץ
עטלפון לבן-לבן שוליים	עתידו בסכנה	מלווה אדם
פרפרים		
לבנין הרכפה	לא בסיכון	נפוץ כל השנה
ציפורים		
גבתון גנים	לא בסיכון	חולף, מצוי מקומי
דוכיפת	לא בסיכון	יציבה ומקייצת
דרור הבית	לא בסיכון	מלווה אדם
חוגלת סלעים	מצוי ביותר	יציבה
טריסטרמית	לא בסיכון	מקנן מצוי
יונת סלעים	לא בסיכון	יציבה
כוס חורבות	לא בסיכון	מצוי
סבכי שחור כיפה	לא בסיכון	חולף מצוי
סלעית לבנת-כנף	לא בסיכון	מצוי מקומי
סנונית מדבר	לא בסיכון	מצוי מקומי
עפרוני מדבר	לא בסיכון	מצוי מקומי
עקב מזרחי	מצוי	נודד
צופית בוהקת	לא בסיכון	מצוי ומלווה אדם
קורא מדבר	לא בסיכון	יציב
שחור זנב	לא בסיכון	מתפרץ, מצוי מקומי

אתר מס 24

מצפה מואב

תצפית נוף



רשימת מיני צומח

שם	מוגן שכיחות	בית גידול	פולש הערות
אכילאה ריחנית	CC	ערבות-שיחים, מדבר	
אספסת מפוצלת	CC	ערבות-שיחים, מדבר	
בוצין שיחני	C	מדבר, ערבות-שיחים, בתות	
בן-חיטה מדברי	C	ערבות-שיחים, מדבר	
בן-שעורה מצוי	C	בתות, ערבות-שיחים, מדבר	
ברומית אדמונית	F	בתות	
ברומית הגגות	C	בתות	
ברומית המטאטא	C	בתות	
געדה מצויה	CC	בתות	
גרגרנית ערבית	CC	ערבות-שיחים, מדבר	
דגנין בירותי	C	בתות	
דורית רפה	C	ערבות-שיחים, מדבר, קרקעות מלוחות, קרקעות עשירות בנוטריינטים, רודרליים	
דרדר החרחבינה	F	מחשופים של סלעים קשים	
דרדר המדבר	C	ערבות-שיחים, מדבר	
דרדר מצרי	C	ערבות-שיחים	
חד-שפה מצוי	CC	בתות	
חורשף השבכה	F	בתות	
חורשף חום-קשקים	F	ערבות-שיחים, מדבר	
חסה מזרחית	F	בתות, ערבות-שיחים, מדבר	
יפרוק הערבות	NA	ערבות-שיחים	
כפיות שעירות	C	ערבות-שיחים, מדבר	
לוענית המדבר	F	מדבר, תרמופיליים	
לחך שסוע	C	ערבות-שיחים, מדבר	
מוצנית קטנת-פרחים	C	ערבות-שיחים, מדבר, חולות	
מלחית אשונה	CC	ערבות-שיחים, מדבר, קרקעות מלוחות	
מלחית חומה	CC	ערבות-שיחים, מדבר, קרקעות מלוחות	
מרמר הנגב	F	קרקעות עשירות בנוטריינטים, רודרליים	
מתלולן הערבות	CC	ערבות-שיחים, מדבר	
נואית קוצנית	C	ערבות-שיחים	
נוצנית כדורית	CC	בתות	
עוקץ-עקרב ב.מ.			
ערטל מדברי	CC	ערבות-שיחים, מדבר, מחשופים של סלעים קשים	
פגוניה רכה	CC	ערבות-שיחים, מדבר	
פילגון מצוי	CC	בתות	
פרסה דלת-תרמילים	CC	בתות	
קדד משולחף	C	ערבות-שיחים, מדבר	
קורטם מבריק	C	ערבות-שיחים, מדבר	
קיפודן בלאנש	CC	בתות, ערבות-שיחים, מדבר, מחשופים של סלעים קשים	
רותם המדבר	CC	חולות, מדבר	מוגן
שיבולת-שועל ערבית	C	ערבות-שיחים, מדבר	
שמשון ריסני	C	בתות, ערבות-שיחים, מדבר	
ססיע ערבי	CC	ערבות-שיחים, מדבר	
ששן מאפיר	C	ערבות-שיחים, מדבר	
תמריר מרוקני	CC	ערבות-שיחים, מדבר	

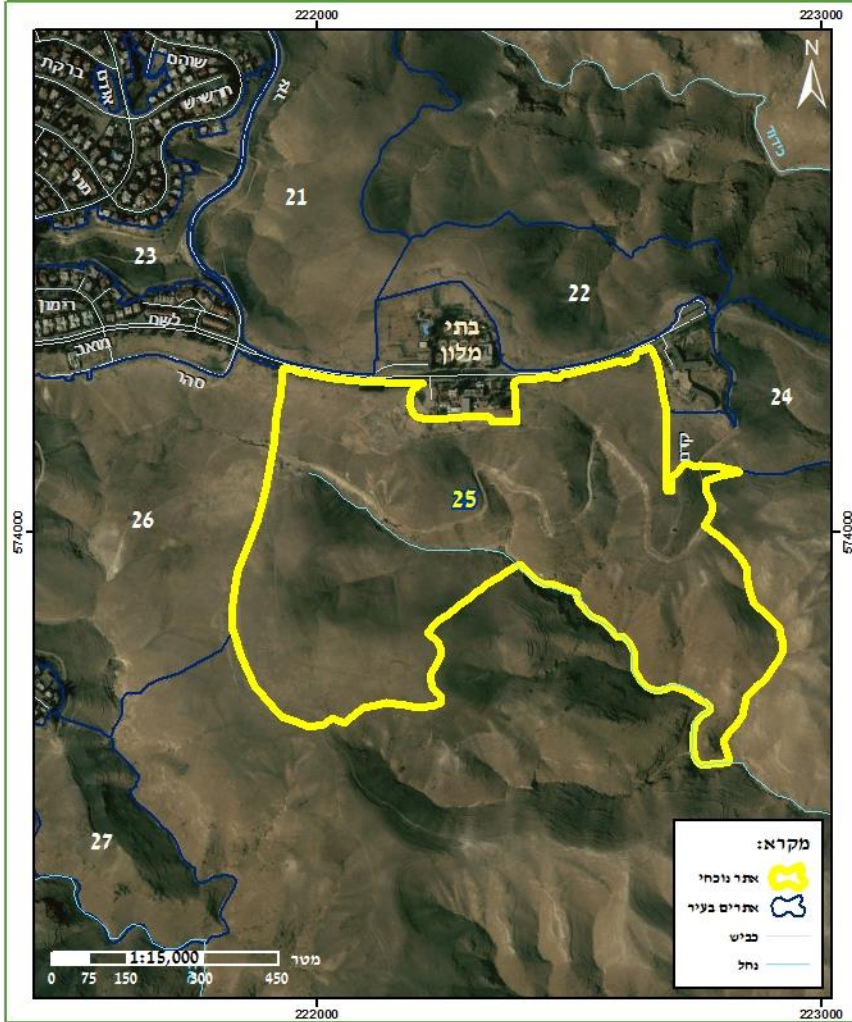

אתר מס 25

נחל פראים

ערוץ טבעי

מיקום	בקצה המזרחי של רחוב מואב והעיר, מדרום למלונות
רחובות	מואב
שטח בדונם	515.9
נ.צ.	222353 / 574047

אפיון השטח

רמה מדברית וערוץ נחל עמוק ומרשים המתחתר בגיר וצור הזורם דרום-מערבית לנחל יעלים. באזור מגוון בתי גידול עשירים במיני צומח, דרגשי צור, מערות ומקורות מים עונתיים. אזור זה הינו מקום המפגש של רמת ספר המדבר ומדבר יהודה.



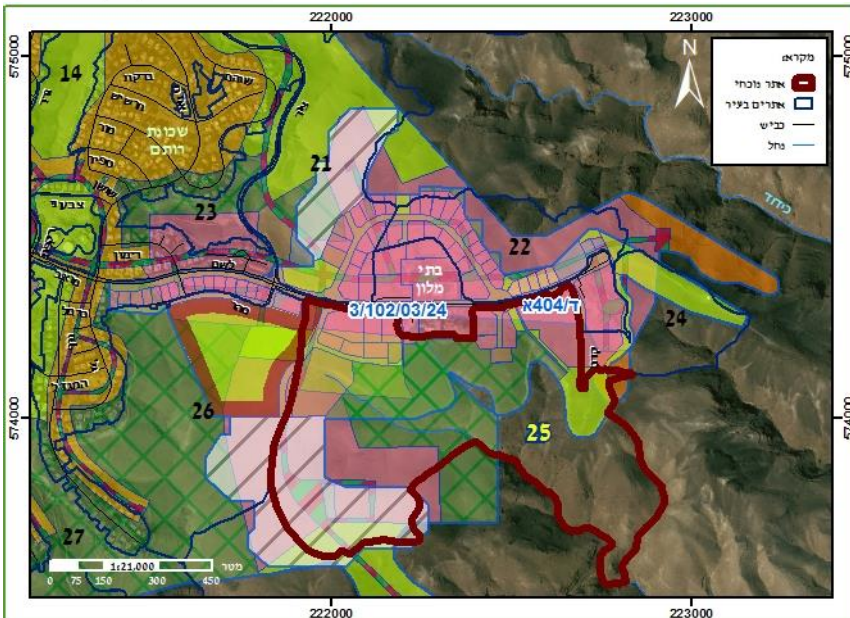

אתר מס 25

נחל פראים

ערוץ טבעי

חיבורים לאתרים נוספים

מצפה מואב, יובל נחל טביה

נגישות

דרכי עפר

תשתית קולטת קהל

תצפית גרני, שבילי עפר ושבילי טיול כחול, אדום ושחור.

אתרי מורשת

תצפית גרני

מצב תכנוני

תב"ע 31/102/03/24; תב"ע ד/404, שמורה, מגורים ותעסוקה

מטרדים ומפגעים

מתקני תשתית, רעייה

המלצות

הסדרת שבילי הטיול.

בעלי חיים

שטח פתוח וערכי עבור בעלי חיים. מגוון של בתי גידול, נחל עמוק, מדרונות תלולים, מצוקים.

מיני דגל

צבוע מפוספס, אשמן גדול, צבי ארצישראלי

מינים נדירים או בסכנת הכחדה

אשמן גדול, צבוע מפוספס, צבי ארצישראלי

סוקרים

ד"ר גיא רותם, שלומי אהרן, דר בן-נתן, מידד גורן, איתי טסלר ועומרי שליו

צומח

שלוחה מצוררת בשלטון יפרוק הערבות וכן שעורה מצוי.

מיני דגל

רותם המדבר

מינים נדירים

ללא



סלעית לבנת כנף
צילם: מידד גורן



גבתון גנים
צילם: ערן הייסס

אתר מס 25
נחל פראים
ערוץ טבעי

רשימת בעלי חיים

שם המין	סיכון אזורי	מצב המין באזור
זוחלים		
זעמן האוכפים	לא בסיכון	נפוץ במדבר
חרדון מצוי דרומי	לא בסיכון	שכיח
מניפנית מצויה	לא בסיכון	שכיח
שממית זוטית	לא בסיכון	מצוי
חרדון סיני	לא בסיכון	לא בסיכון
יונקים		
דורבן	לא בסיכון	מצוי
צבוע מפוספס	בסכנת הכחדה	נדיר
צבי ארצישראלי	פגיע	נדיר
קיפוד מדבר	לא בסיכון	מצוי
שועל מצוי	לא בסיכון	מצוי
עטלפים		
אשמן גדול	קרוב לאיום	מדברי
אשף מצוי	עתידו בסכנה	כל הארץ
עטלפון לבן-לבן שוליים	עתידו בסכנה	מלווה אדם
פרפרים		
לבנין הרכפה	לא בסיכון	נפוץ כל השנה
ציפורים		
גבתון גנים	לא בסיכון	חולף, מצוי מקומי
דוביפת	לא בסיכון	יציבה ומקייצת
דרור הבית	לא בסיכון	מלווה אדם
חוגלת סלעים	מצוי ביותר	יציבה
טריסטרמית	לא בסיכון	מקנן מצוי
יונת סלעים	לא בסיכון	יציבה
כוס חורבות	לא בסיכון	מצוי
סבכי שחור כיפה	לא בסיכון	חולף מצוי
סלעית לבנת-כנף	לא בסיכון	מצוי מקומי
סנונית מדבר	לא בסיכון	מצוי מקומי
עפרוני מדבר	לא בסיכון	מצוי מקומי
עקב מזרחי	מצוי	נודד
צופית בוהקת	לא בסיכון	מצוי ומלווה אדם
קורא מדבר	לא בסיכון	יציב
שחור זנב	לא בסיכון	מתפרץ, מצוי מקומי

אתר מס 25

נחל פראים

ערוץ טבעי



רשימת מיני צומח

שם	מוגן שכיחות	בית גידול	פולש הערות
אכילאה ריחנית	CC	ערבות-שיחים, מדבר	
אספסת מפוצלת	CC	ערבות-שיחים, מדבר	
בוצין שיחני	C	מדבר, ערבות-שיחים, בתות	
בן-חיטה מדברי	C	ערבות-שיחים, מדבר	
בן-שעורה מצוי	C	בתות, ערבות-שיחים, מדבר	
ברומית אדמונית	F	בתות	
ברומית הגגות	C	בתות	
ברומית המטאטא	C	בתות	
געדה מצויה	CC	בתות	
גרגרנית ערבית	CC	ערבות-שיחים, מדבר	
דגנין בירותי	C	בתות	
דורית רפה	C	ערבות-שיחים, מדבר, קרקעות מלוחות, קרקעות עשירות בנוטריינטים, רודרליים	
דרדר החרחבינה	F	מחשופים של סלעים קשים	
דרדר המדבר	C	ערבות-שיחים, מדבר	
דרדר מצרי	C	ערבות-שיחים	
חד-שפה מצוי	CC	בתות	
חורשף השבכה	F	בתות	
חורשף חום-קשקשים	F	ערבות-שיחים, מדבר	
חסה מזרחית	F	בתות, ערבות-שיחים, מדבר	
יפרוק הערבות	NA	ערבות-שיחים	
כפיות שעירות	C	ערבות-שיחים, מדבר	
לוענית המדבר	F	מדבר, תרמופיליים	
לחך שסוע	C	ערבות-שיחים, מדבר	
מוצנית קטנת-פרחים	C	ערבות-שיחים, מדבר, חולות	
מלחית אשונה	CC	ערבות-שיחים, מדבר, קרקעות מלוחות	
מלחית חומה	CC	ערבות-שיחים, מדבר, קרקעות מלוחות	
מרמר הנגב	F	קרקעות עשירות בנוטריינטים, רודרליים	
מתלולן הערבות	CC	ערבות-שיחים, מדבר	
נואית קוצנית	C	ערבות-שיחים	
נוצנית כדורית	CC	בתות	
עוקץ-עקרב ב.מ.			
ערטל מדברי	CC	ערבות-שיחים, מדבר, מחשופים של סלעים קשים	
פגוניה רכה	CC	ערבות-שיחים, מדבר	
פילגון מצוי	CC	בתות	
פרסה דלת-תרמילים	CC	בתות	
קדד משולחף	C	ערבות-שיחים, מדבר	
קורטם מבריק	C	ערבות-שיחים, מדבר	
קיפודן בלאנש	CC	בתות, ערבות-שיחים, מדבר, מחשופים של סלעים קשים	
רותם המדבר	CC	חולות, מדבר	מוגן
שיבולת-שועל ערבית	C	ערבות-שיחים, מדבר	
שמשון ריסני	C	בתות, ערבות-שיחים, מדבר	
ססיע ערבי	CC	ערבות-שיחים, מדבר	
ששן מאפיר	C	ערבות-שיחים, מדבר	
תמריר מרוקני	CC	ערבות-שיחים, מדבר	

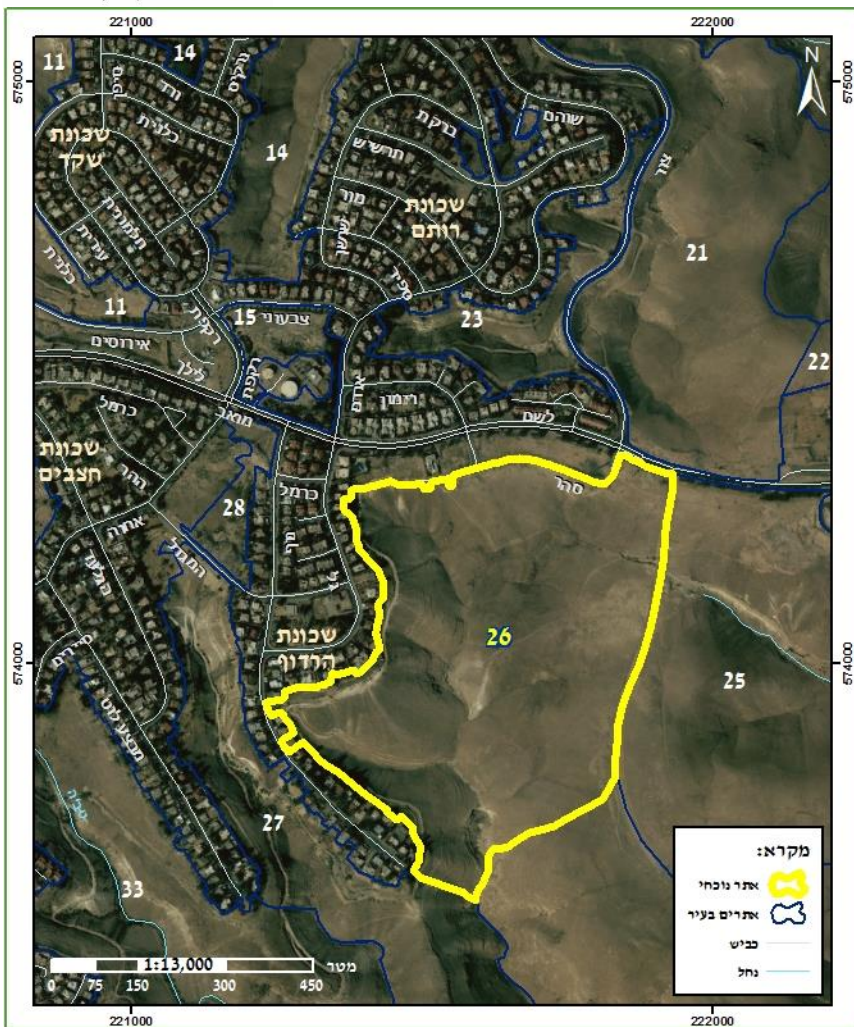

אתר מס 26

יובל עליון

נחל טביה

ערוץ טבעי

מיקום	מזרחית לשכונת הרדוף.
רחובות	מואב, גל, נוף
שטח בדונם	317.5
נ.צ.	221601 / 574033

אפיון השטח

מדרונות תלולים וערוץ נחל יפה וטבעי למרגלות שכונת הרדוף, המתחבר לנחל טביה ומשם לנחל יעלים הנשפך לים המלח. בערוץ הנחל מפלים ומגוון מיני צומח האופייניים לערוצים מדבריים.



אתר מס 26

יובל עליון נחל טביה

ערוץ טבעי

חיבורים לאתרים נוספים

נחל פראים, נחל טביה.

נגישות

תצפית משכונת הרדוף.

תשתית קולטת קהל

ללא

אתרי מורשת

ללא

המלצות

טיפול ומניעת שפוכת לתוך הואדי.

צומח

שלוחה מצוררת בשלטון יפרוק הערבות וכן שעורה מצוי.

מיני דגל

רותם המדבר

מינים נדירים

ללא

בעלי חיים

שטח פתוח וערכי עבור בעלי חיים. מגוון של בתי גידול, נחל עמוק, מדרונות תלולים, מצוקים.

מיני דגל

צבוע מפוספס, אשמן גדול, צבי ארצישראלי

מינים נדירים או בסכנת הכחדה

אשמן גדול, צבוע מפוספס, צבי ארצישראלי

סוקרים

ד"ר גיא רותם, שלומי אהרון, דר בן-נתן, מידד גורן, איתי טסלר ועומרי שליו

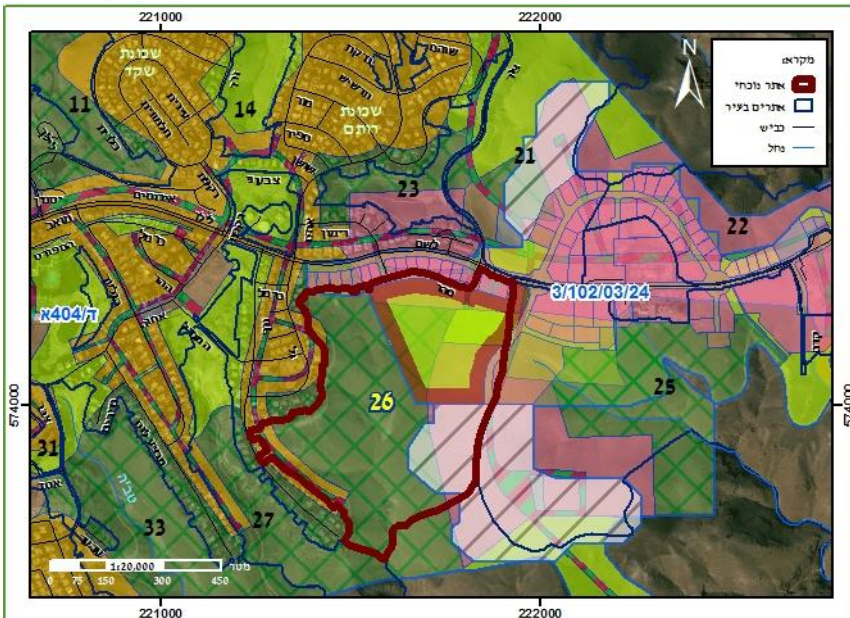

מצב תכנוני

תב"ע 3/102/03/24; תב"ע ד/404א, שמורה ושצ"פ

מטרדים ומפגעים

רעייה, שפוכת עפר מהשכונה.



אתר מס 26
יובל עליון נחל טביה
ערוץ טבעי

רשימת בעלי חיים

שם המין	סיכון אזורי	מצב המין באזור
זוחלים		
זעמן האוכפים	לא בסיכון	נפוץ במדבר
חרדון מצוי דרומי	לא בסיכון	שכיח
מניפנית מצויה	לא בסיכון	שכיח
שממית זוטית	לא בסיכון	מצוי
יונקים		
דורבן	לא בסיכון	מצוי
צבוע מפוספס	בסכנת הכחדה	נדיר
צבי ארצישראלי	פגיע	נדיר
קיפוד מדבר	לא בסיכון	מצוי
שועל מצוי	לא בסיכון	מצוי
עטלפים		
אשמן גדול	קרוב לאיום	מדברי
אשף מצוי	עתידו בסכנה	כל הארץ
עטלפון לבן-לבן שוליים	עתידו בסכנה	מלווה אדם
פרפרים		
לבנין הרכפה	לא בסיכון	נפוץ כל השנה
ציפורים		
גבתון גנים	לא בסיכון	חולף, מצוי מקומי
דוכיפת	לא בסיכון	יציבה ומקייצת
דרור הבית	לא בסיכון	מלווה אדם
חוגלת סלעים	מצוי ביותר	יציבה
טריסטרמית	לא בסיכון	מקנן מצוי
יונת סלעים	לא בסיכון	יציבה
כוס חורבות	לא בסיכון	מצוי
סבכי שחור כיפה	לא בסיכון	חולף מצוי
סלעית לבנת-כנף	לא בסיכון	מצוי מקומי
סנונית מדבר	לא בסיכון	מצוי מקומי
עפרוני מדבר	לא בסיכון	מצוי מקומי
עקב מזרחי	מצוי	נודד
צופית בוהקת	לא בסיכון	מצוי ומלווה אדם
קורא מדבר	לא בסיכון	יציב
שחור זנב	לא בסיכון	מתפרץ, מצוי מקומי



יובל עליון נחל טביה

ערוץ טבעי

רשימת מיני צומח

שם	מוגן שכיחות	בית גידול	פולש הערות
אכילאה ריחנית	CC	ערבות-שיחים, מדבר	
אספסת מפוצלת	CC	ערבות-שיחים, מדבר	
בוצין שיחני	C	מדבר, ערבות-שיחים, בתות	
בן-חיטה מדברי	C	ערבות-שיחים, מדבר	
בן-שעורה מצוי	C	בתות, ערבות-שיחים, מדבר	
ברומית אדמונית	F	בתות	
ברומית הגגות	C	בתות	
ברומית המטאטא	C	בתות	
געדה מצויה	CC	בתות	
גרגרנית ערבית	CC	ערבות-שיחים, מדבר	
דגנין בירותי	C	בתות	
דורית רפה	C	ערבות-שיחים, מדבר, קרקעות מלוחות, קרקעות עשירות בנוטריינטים, רודרליים	
דרדר החרתבינה	F	מחשופים של סלעים קשים	
דרדר המדבר	C	ערבות-שיחים, מדבר	
דרדר מצרי	C	ערבות-שיחים	
חד-שפה מצוי	CC	בתות	
חורשף השבכה	F	בתות	
חורשף חום-קשקשים	F	ערבות-שיחים, מדבר	
חסה מזרחית	F	בתות, ערבות-שיחים, מדבר	
יפרוק הערבות	NA	ערבות-שיחים	
כפיות שעירות	C	ערבות-שיחים, מדבר	
לוענית המדבר	F	מדבר, תרמופיליים	
לחך שסוע	C	ערבות-שיחים, מדבר	
מוצנית קטנת-פרחים	C	ערבות-שיחים, מדבר, חולות	
מלחית אשונה	CC	ערבות-שיחים, מדבר, קרקעות מלוחות	
מלחית חומה	CC	ערבות-שיחים, מדבר, קרקעות מלוחות	
מרמר הנגב	F	קרקעות עשירות בנוטריינטים, רודרליים	
מתלולן הערבות	CC	ערבות-שיחים, מדבר	
נואית קוצנית	C	ערבות-שיחים	
נוצנית כדורית	CC	בתות	
עוקץ-עקר ב.מ.			
ערטל מדברי	CC	ערבות-שיחים, מדבר, מחשופים של סלעים קשים	
פגוניה רכה	CC	ערבות-שיחים, מדבר	
פילגון מצוי	CC	בתות	
פרסה דלת-תרמילים	CC	בתות	
קדד משולחף	C	ערבות-שיחים, מדבר	
קורטם מבריק	C	ערבות-שיחים, מדבר	
קיפודן בלאנש	CC	בתות, ערבות-שיחים, מדבר, מחשופים של סלעים קשים	
רותם המדבר	CC	חולות, מדבר	מוגן
שיבולת-שועל ערבית	C	ערבות-שיחים, מדבר	
שמשון ריסני	C	בתות, ערבות-שיחים, מדבר	
ססיע ערבי	CC	ערבות-שיחים, מדבר	
ששן מאפיר	C	ערבות-שיחים, מדבר	
תמריר מרוקני	CC	ערבות-שיחים, מדבר	



אתר מס 27

יובל נחל טביה

עמק טבעי

מיקום

ערוץ בין שכונות הרדוף וחצבים.

רחובות

נוף, מגדל, הגלעד, מבצע לוט

194.2

221383 / 573592

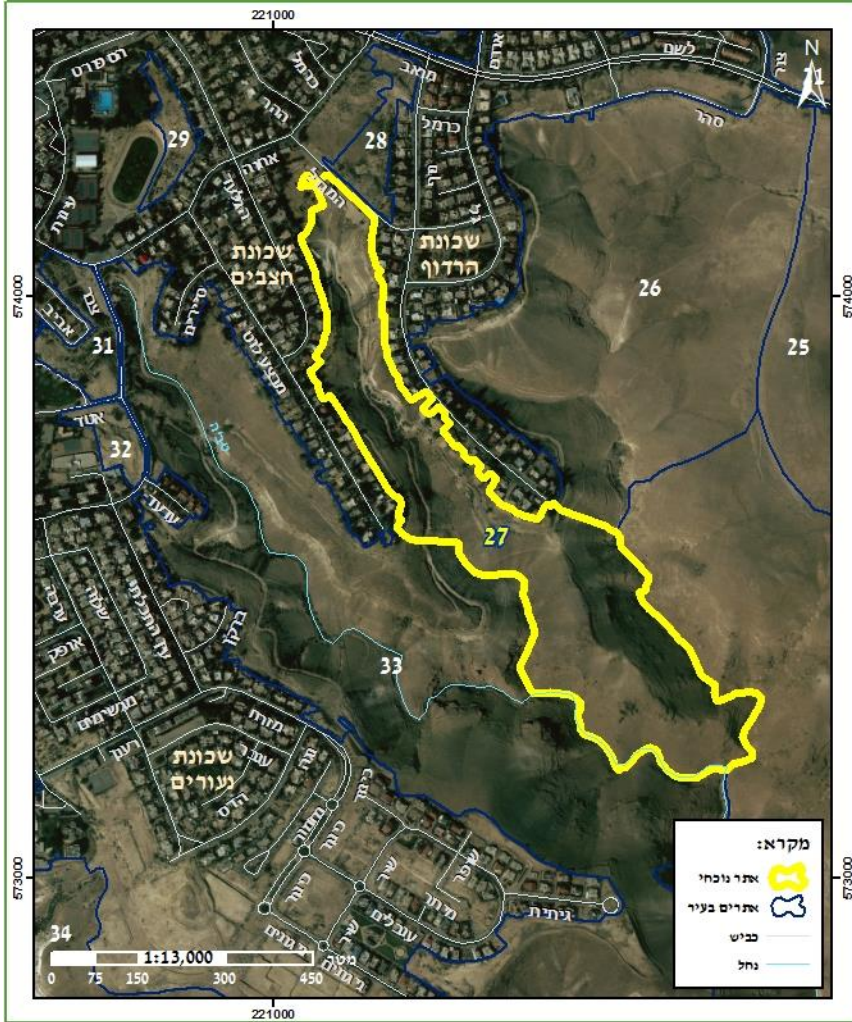

אפיון השטח

עמק צר ועמוק המתחתר בסלעי צור, גיר וקרטון, אל תוך העיר בין השכונות הרדוף וחצבים. בנחל מדרגות סלע, דרגשי סלע, מצוקים, נקבים וצמחיית מדבר אופיינית. הנחל מתחבר לנחל טביה ודרכו לנחל יעלים הנשפך לים המלח. מסדרון למעבז בעלי חיים בין נחל דומיה והר כידוד מצפון לעבר נחל טביה ונחל יעלים מדרום. באזור סימנים לרעייה של עזים, גמלים וחמורים.



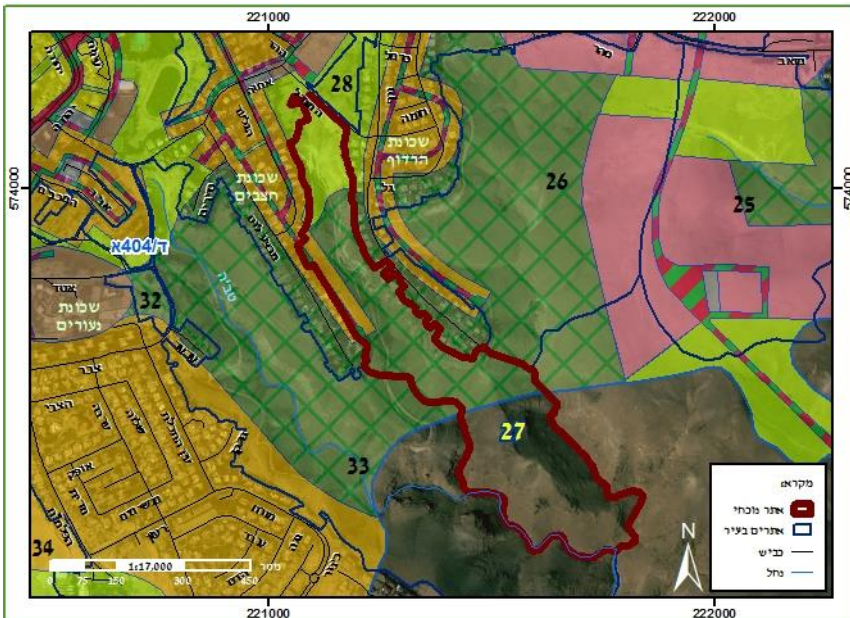

אתר מס 27
יובל נחל טביה
עמק טבעי

חיבורים לאתרים נוספים
מצפון לעבר פסגת הר כידוד ומשם לאגן נחל דומייה, מדרום נחל טביה.

נגישות
נצפה מהשכונות והרחובות המקיפים אותו. דרך עפר עוברת במרכז הערוץ.

תשתית קולטת קהל
שביל עפר יורד במורד הוואדי.

אתרי מורשת
ללא

מצב תכנוני
תב"ע ד/404, שמורה

מטרדים ומפגעים
שפוכת עפר וזבל בנייה, צמחייה פולשנית בראש הוואדי, צינור מתכת פרוש לאורך הוואדי, רעייה.

המלצות
ניקיון מצבורי הזבל בראש הוואדי, מניעת שפוכת וזבל בנייה מהשכונה למדרונות העמק.

בעלי חיים
שטח פתוח וערכי עבור בעלי חיים. מגוון של בתי גידול – מחשופי סלע, מערות וצרירים, מדרונות תלולים ודרגשי סלע

מיני דגל
צבוע מפוספס, אשמן גדול

מינים נדירים או בסכנת הכחדה
אשמן גדול, צבוע מפוספס, עטלפון לב-שוליים

סוקרים
ד"ר גיא רותם, שלומי אהרן, דר בן-נתן, מידד גורן, איתי טסלר ועומרי שליו

צומח
מדרונות מצוררים בשלטון מלחית אשונה ומלעניאל מצוי.

מיני דגל
שום דרומי, ציפורנית דביקה

מינים נדירים
שום דרומי, ציפורנית דביקה



שועל מצוי
צילם: ערן היימס



חוגלת סלעים
צילם: עמירם כהן

אתר מס 27
יובל נחל טביה
עמק טבעי

רשימת בעלי חיים

שם המין	סיכון אזורי	מצב המין באזור
זוחלים		
זעמן האוכפים	לא בסיכון	נפוץ במדבר
חרדון מצוי דרומי	לא בסיכון	שכיח
מניפנית מצויה	לא בסיכון	שכיח
יונקים		
ארנבת השדה	לא בסיכון	מצוי
צבוע מפוספס	בסכנת הכחדה	נדיר
קיפוד מדבר	לא בסיכון	מצוי
שועל מצוי	לא בסיכון	מצוי
שפן סלעים	לא בסיכון	מצוי
עטלפים		
אשמן גדול	קרוב לאיום	מדברי
עטלפון לבן-לבן שוליים	עתידו בסכנה	מלווה אדם
ציפורים		
בארית הרים	לא בסיכון	לא שכיח
בז מצוי	לא בסיכון	מקנן, חורף-חולף, צד בשטחים פתוחים
דוכיפת	לא בסיכון	יציבה ומקייצת
דרור הבית	לא בסיכון	מלווה אדם
חוגלת סלעים	מצוי ביותר	יציבה
טריסטרמית	לא בסיכון	מקנן מצוי
יונת סלעים	לא בסיכון	יציבה
סנונית מדבר	לא בסיכון	מצוי מקומי
עורב אפור	לא בסיכון	מצוי ומלווה אדם
צופית בוהקת	לא בסיכון	מצוי ומלווה אדם
קורא מדבר	לא בסיכון	יציב
שחור זנב	לא בסיכון	מתפרץ, מצוי מקומי
תור צוארון	לא בסיכון	מצוי



אתר מס 27

יובל נחל טביה

עמק טבעי



שום דרומי

רשימת מיני צומח

שם	מוגן שכיחות	בית גידול	פולש הערות
אהל מצוי	CC	קרקעות מלוחות, רודרליים	
איקליפטוס המקור	CC	בתי גידול לחים, בתי-גידול מופרעים-מופרים	פולש, נטוע
אספסת מפוצלת	CC	ערבות-שיחים, מדבר	
ארנבית שרועה	NA	ערבות-שיחים, מדבר	
אשליל שעיר	CC	ערבות-שיחים, מדבר, קרקעות מלוחות	
בוצין שיחני	C	מדבר, ערבות-שיחים, בתות	
בן-חיטה מדברי	C	ערבות-שיחים, מדבר	
ברומית מאוגדת	CC	בתות, ערבות-שיחים, מדבר	
ברקן סורי	CC	בתות, בתי-גידול מופרעים-מופרים	
גלונית מצויה	C	בתות, מחשופים של סלעים קשים	
זרדר המדבר	C	ערבות-שיחים, מדבר	
זרדר מצרי	C	ערבות-שיחים	
זקן-סב מצוי	C	בתות	
חורשף השבכה	F	בתות	
חלמית מצויה	CC	קרקעות עשירות בנוטריינטים, רודרליים	בעיקר באזורים מופרים
חפורית מצויה	C	בתות	
חצב מצוי	CC	בתות	
יפרוק הערבות	NA	ערבות-שיחים	
כנפן קוצני	CC	ערבות-שיחים, מדבר, קרקעות מלוחות	
לחך שסוע	C	ערבות-שיחים, מדבר	
מלוח מלבין	C	מדבר, קרקעות מלוחות, בתי-גידול מופרעים-מופרים	
מלוח קיפח	C	קרקעות מלוחות	
מלחית חומה	CC	ערבות-שיחים, מדבר, קרקעות מלוחות	
מתלולן הערבות	CC	ערבות-שיחים, מדבר	
נוציץ עטוף	NA	ערבות-שיחים, מדבר	
עדעד המדבר	C	ערבות-שיחים, מדבר, קרקעות מלוחות	
עכנאי זיפני	F	תרמופיליים	
ציפורן נקוד	C	בתות, ערבות-שיחים	
ציפורנית אלכסנדרונית	C	בתות, ערבות-שיחים, מדבר	
ציפורנית לילית	C	בתות, ערבות-שיחים, מדבר	
צמרנית הסלעים	C	מחשופים של סלעים קשים	
קחווני מצוי	CC	בתות, ערבות-שיחים, מדבר	
קיפודן בלאנש	CC	בתות, ערבות-שיחים, מדבר, מחשופים של סלעים קשים	
קיצנית צפופת-עלים	CC	בתות, מחשופים של סלעים קשים	
רותם המדבר	CC	חולות, מדבר	
רכפה קטנת-פרחים	NA	ערבות-שיחים, מדבר	
שברק סיצילי	C	ערבות-שיחים, מדבר	
שום דרומי	RR	ערבות-שיחים	אנדמי לישראל, "צמח אדום"
שיבולת-שועל נפוצה	CC	בתות	
שיבולת-שועל ערבית	C	ערבות-שיחים, מדבר	
שלח הערבות	CC	ערבות-שיחים, מדבר	
שסיע ערבי	CC	ערבות-שיחים, מדבר	
שעורת העכבר	CC	בתות, קרקעות עשירות בנוטריינטים, רודרליים	



אתר מס 28

ראש יובל נחל טביה

שדה פתוח

מיקום	ראש נחל תחום על ידי רחובות, בין שכונות הרדוף וחצבים.
רחובות	מואב, נוף, מגדל, אחווה. הכרמל חוצה את השטח.
שטח בדונם	194.2
נ.צ.	נ.צ.
מספר	221383 / 573592

אפיון השטח

ערוץ רדוד ושדה פתוח מוקף בשכונות. בשטח בריכת חורף האוגרת מים כתוצאה מעבודות עפר. צמחייה מעוצה שיחית רבה. מקשר בין נחל טביה מדרום ואגן נחל דומיה מצפון, דרך הר כידוד.

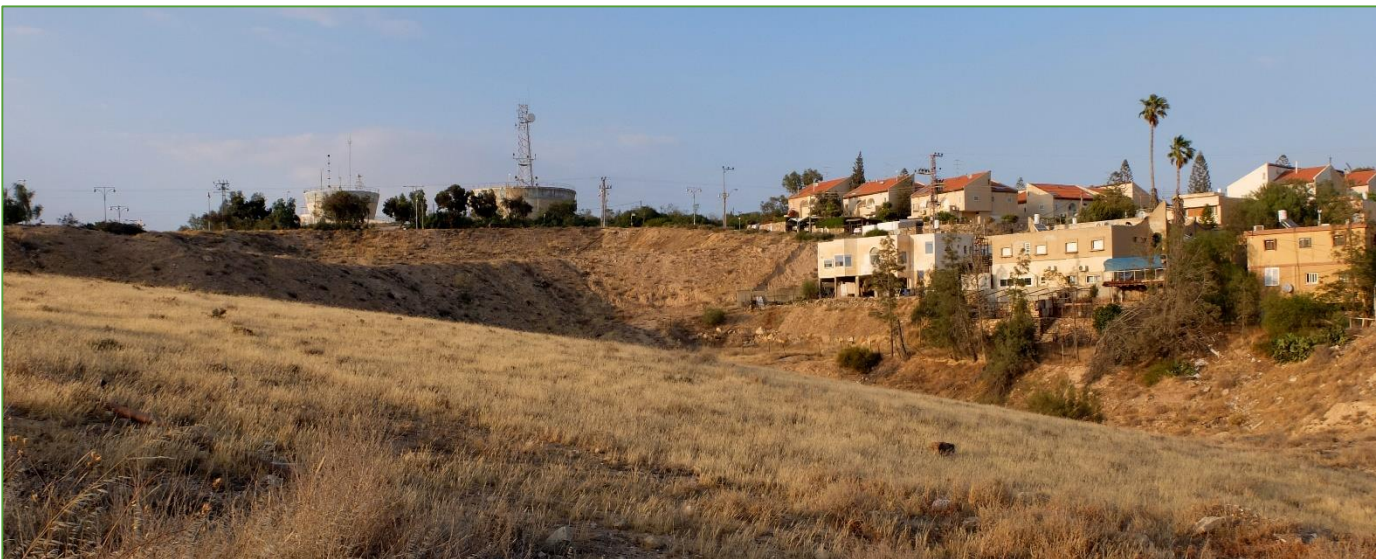

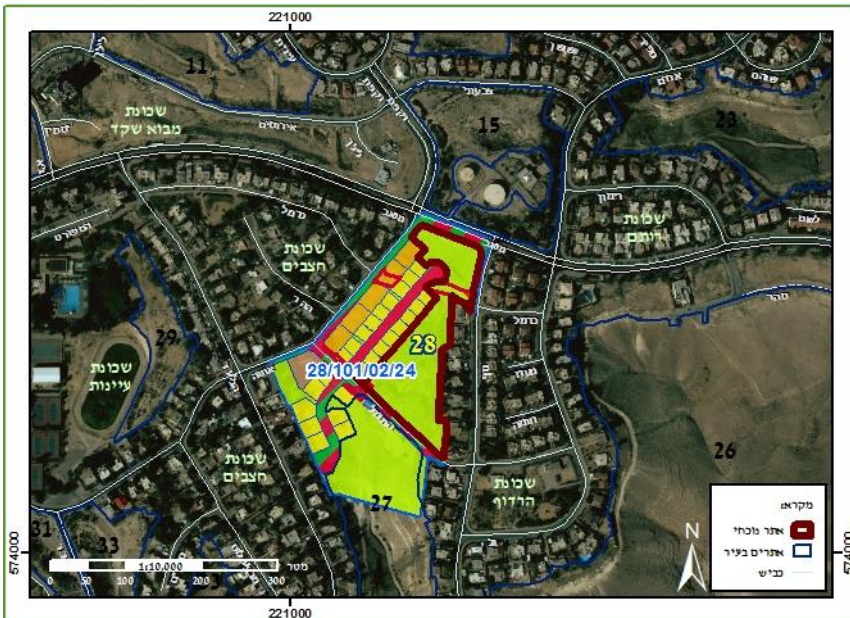

אתר מס 28

ראש יובל נחל טביה

שדה פתוח

חיבורים לאתרים נוספים

מצפון פסגת הר כידוד, מדרום יובל של נחל טביה.

נגישות

האתר נצפה מהשכונות והרחובות המקיפים אותו. עובר דרכו משעול ברמל.

תשתית קולטת קהל

ללא

אתרי מורשת

ללא

מצב תכנוני

תב"ע 28/101/02/24

מטרדים ומפגעים

שפוכת עפר וזבל בנייה, מינים פולשים.

המלצות

שימור השטח כמסדרון למעבר בעלי חיים בין אגן נחל טביה, הר כידוד ואגן נחל דומייה. ניקוי השטח ממערומי עפר וזבל בנייה. שימור שטח איגום המים.

בעלי חיים

רוב בעלי החיים באזור זה הינם מלווי אדם כתוצאה מהקרבה לשכונות המגורים. עם זאת, יכול לשמש לקישור בין שטחים פתוחים מצפון ומדרום.

מיני דגל

אשמן גדול, עקב עיטי

מינים נדירים או בסכנת הכחדה

אשמן גדול, רחם מדברי

סוקרים

ד"ר גיא רותם, שלומי אהרן, דר בן-נתן, מידד גורן, איתי טסלר ועומרי שליו

צומח

מדרון מצורר בשלטון יפרוק המדבר ומלעניאל מצוי, בעיקר חלקו המערבי.

מיני דגל

ללא

מינים נדירים

ללא



חרדון מצוי

אתר מס 28

ראש יובל נחל טביה

שדה פתוח

רשימת בעלי חיים

שם המין	סיכון אזורי	מצב המין באזור
זוחלים		
חרדון מצוי דרומי	לא בסיכון	שכיח
שממית בתים	לא בסיכון	מצויה ומלווה אדם
עטלפים		
אשמן גדול	קרוב לאיום	מדברי
ציפורים		
דרור הבית	לא בסיכון	מלווה אדם
מאינה הודית	לא בסיכון	פולש
סנונית מדבר	לא בסיכון	מצוי מקומי
עורב חום עורף	לא בסיכון	מצוי
עקב עיטי	לא בסיכון	יציב לא שכיח
צופית בוהקת	לא בסיכון	מצוי ומלווה אדם
צוצלת	לא בסיכון	יציבה ומלווה אדם
רחם מדברי	בסכנת הכחדה	נודד ומקייץ נדיר
תור צוארון	לא בסיכון	מצוי



רחם מדברי
צילם: עמירם כהן

אתר מס 28

ראש יובל נחל טביה

שדה פתוח



רשימת מיני צומח

שם	מוגן שכיחות	בית גידול	פולש הערות
אספסת מפוצלת	CC	ערבות-שיחים, מדבר	
בן-חיטה מדברי	C	ערבות-שיחים, מדבר	
בן-שלח מנוצה	CC	ערבות-שיחים, מדבר	
יפרוק המדבר	CC	ערבות-שיחים, מדבר	
ישימונית דו-גונית	F	ערבות-שיחים, מדבר	
לחך שסוע	C	ערבות-שיחים, מדבר	
מלוח ספוגי	F	מדבר, רודרליים	פולש, בעיקר באזורים מופרים
מלוח קיפח	C	קרקעות מלוחות	
מלחית אשונה	CC	ערבות-שיחים, מדבר, קרקעות מלוחות	
מלעניאל מצוי	CC	ערבות-שיחים, מדבר	
מררית ב.מ.			
סביון הערבות	CC	ערבות-שיחים, מדבר	
עדעד המדבר	C	מוגן ערבות-שיחים, מדבר, קרקעות מלוחות	
פילגון מדברי	CC	ערבות-שיחים, מדבר	
פרסה דלת-תרמילים	CC	בתות	
קרדה דרומית	F	ערבות-שיחים, מדבר	
שיבולת-שועל			
ערבתית	C	ערבות-שיחים, מדבר	
שיטת עלי-הערבה	NA	רודרליים	
שמשון ריסני	C	בתות, ערבות-שיחים, מדבר	



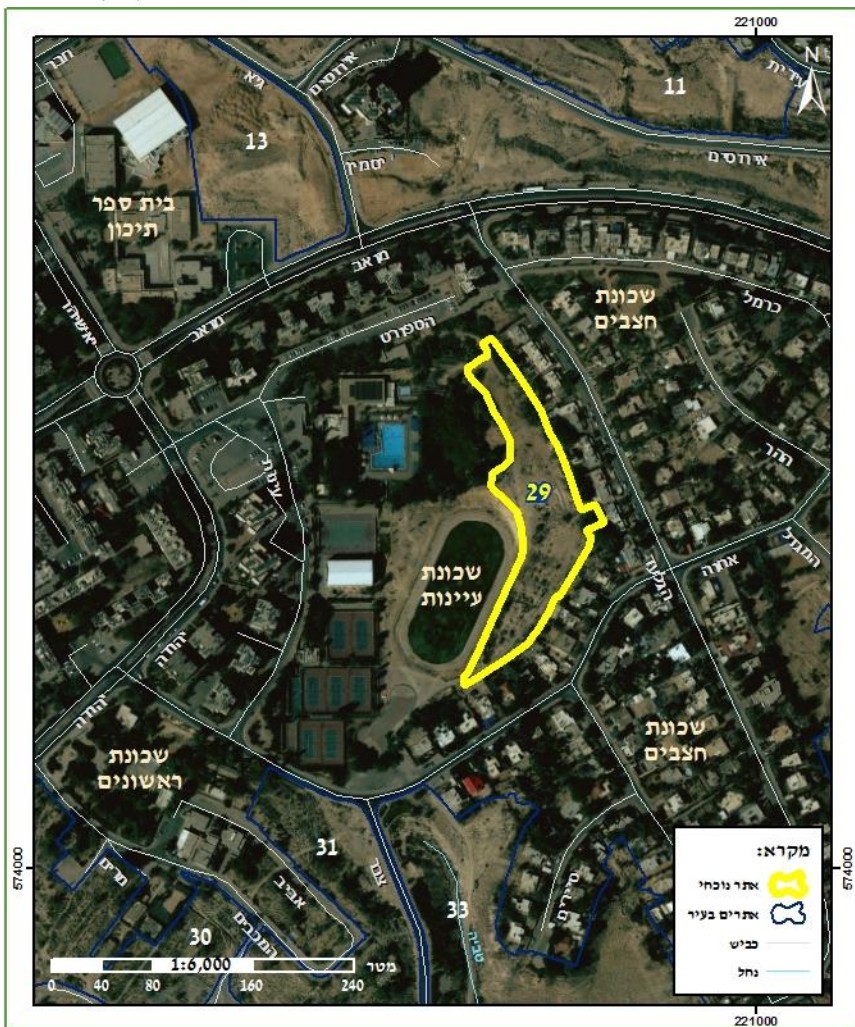

אתר מס 29

חורשת

קרית הספורט

חורשה נטועה

מיקום	
בצמוד לקרית הספורט.	
רחובות	
אחוה, הגלעד, הספורט.	
שטח בדונם	
11.2	
נ.צ.	
.נ.צ.	
220836 / 574284	

אפיון השטח

חורשה דלילה נטועה וצמחייה טבעית-למחצה וצמחייה גננית צמודה לקרית הספורט. עצי אורן ואקליפטוס נטועים.





אתר מס 29

חורשת קרית הספורט חורשה נטועה

חיבורים לאתרים נוספים

מדרום לנחל טביה ומצפון לגבעת רח' גיא.

נגישות

מרחוב הספורט ומרחוב אחווה.

תשתית קולטת קהל

שביל עפר.

אתרי מורשת

ללא



מצב תכנוני

תב"ע 109/03/24

מטרדים ומפגעים

אזור מופר קרקע וזבל בנייה.

המלצות

טיפול האזור כחורשה עירונית על ידי הוספת נטיעות.

בעלי חיים

רוב בעלי החיים באזור זה הינם מלווי אדם כתוצאה מהקרבה לשכונות המגורים. עם זאת מתקיימים באזור עטלפי חרקים הצדים בשטחים הפתוחים הצמודים לשכונה.

מיני דגל

אשמן גדול, אפלול הנגב

מינים נדירים או בסכנת הכחדה

אשמן גדול, אפלול הנגב

סוקרים

ד"ר גיא רותם, שלומי אהרן, דר בן-נתן, מידד גורן, איתי טסלר ועומרי שליו

צומח

חורשת אורנים דלילה נטועה, בליווי שיטת עלי ערבה ושיבולת שועל נפוצה.

מיני דגל

עצי אורן ואקליפטוס

מינים נדירים

ללא



חרדון מצוי

אתר מס 29

חורשת קרית הספורט

חורשה נטועה

רשימת בעלי חיים

שם המין	סיכון אזורי	מצב המין באזור
חרדון מצוי דרומי	לא בסיכון	שכיח
זוחלים		
אשמן גדול	קרוב לאיום	מדברי
אפלול הנגב	קרוב לאיום	מדברי
עטלפים		
לבנין הרכפה	לא בסיכון	נפוץ כל השנה
לבנין התלתן		
פרפרים		
דרור הבית	לא בסיכון	מלווה אדם
מאינה הודית	לא בסיכון	פולש
סיס חוורוור	לא בסיכון	מצוי מקומי, מקנן בסדקים ובמצוקים במדבריות
ציפורים		





חורשת קרית הספורט

חורשה נטועה

רשימת מיני צומח

שם	מוגן שכיחות	בית גידול	פולש הערות
אהל מצוי	CC	קרקעות מלוחות, רודרליים	
אזנב מצוי	CC	בתות	
איקליפטוס המקור	CC	בתי גידול לחים, בתי-גידול מופרעים-מופרים	פולש, נטוע
אפזרית דו-אבקנית	CC	ערבות-שיחים, מדבר, קרקעות מלוחות, רודרליים	
בן-חיטה מדברי	C	ערבות-שיחים, מדבר	
בן-שלח מנוצה	CC	ערבות-שיחים, מדבר	
גרגנית ערבית	CC	ערבות-שיחים, מדבר	
חלמית מצויה	CC	קרקעות עשירות בנוטריינטים, רודרליים	בעיקר באזורים מופרים
חסת המצפן	CC	בתי-גידול מופרעים-מופרים, קרקעות עשירות בנוטריינטים,	בעיקר באזורים מופרים
חפורית מצויה	C	בתות	
חרצית עטורה	CC	קרקעות עשירות בנוטריינטים, רודרליים	
מלוח הענבות	F	בתי-גידול מופרעים-מופרים	בעיקר באזורים מופרים
מלוח מלבין	C	מדבר, קרקעות מלוחות, בתי-גידול מופרעים-מופרים	
מלחית אשונה	CC	ערבות-שיחים, מדבר, קרקעות מלוחות	
מלעניאל מצוי	CC	ערבות-שיחים, מדבר	
ניסנית זיפנית	CC	בתות	
סביון הערבות	CC	ערבות-שיחים, מדבר	
עדעד המדבר	C	מוגן ערבות-שיחים, מדבר, קרקעות מלוחות	
קוכיה הודית	C	בתי-גידול מופרעים-מופרים	בעיקר באזורים מופרים
קורטם דק	CC	בתות	
קרדה דרומית	F	ערבות-שיחים, מדבר	
שיבולת-שועל נפוצה	CC	בתות	
שיבולת-שועל ערבית	C	ערבות-שיחים, מדבר	
שסיע ערבי	CC	ערבות-שיחים, מדבר	
תודרה סייגית	C	קרקעות עשירות בנוטריינטים, רודרליים	





אתר מס 30

השדה ברחוב המכבים שדה פתוח

מיקום

בין מגרש הכדורגל וגן ההרפתקאות ורחוב המכבים.

רחובות

המכבים, יהודה

שטח בדונם

22.1

נ.צ.

220439 / 573962

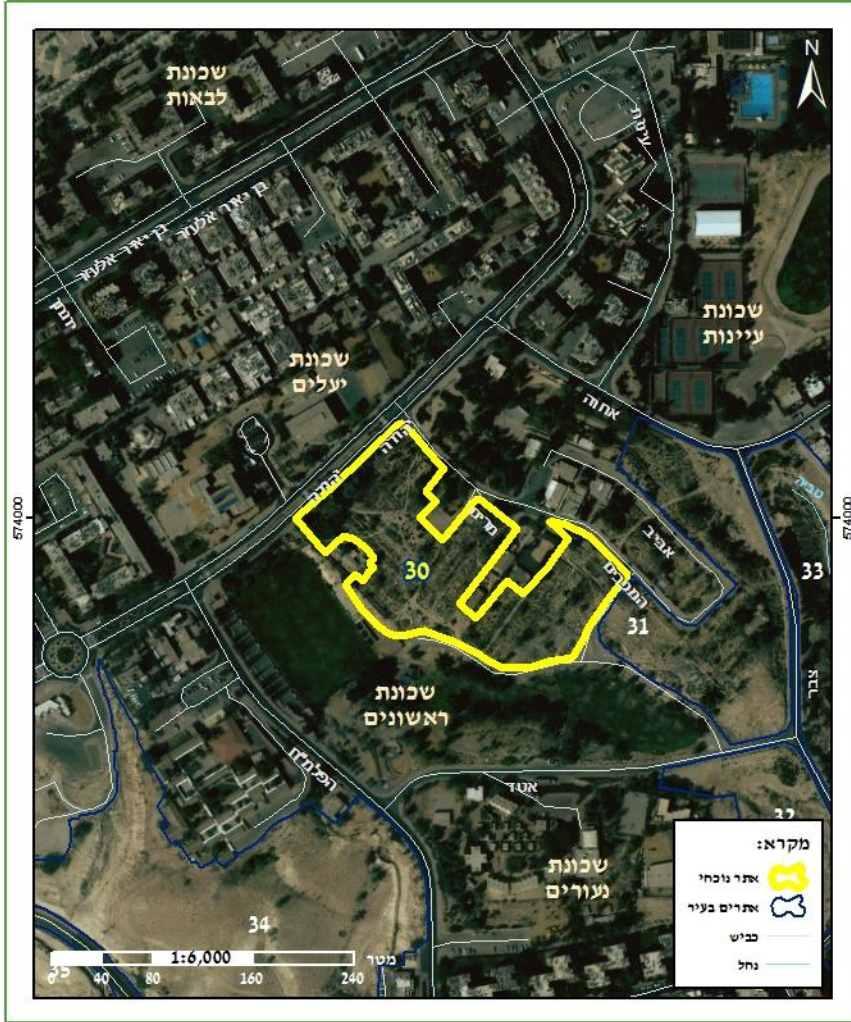

אפיון השטח

אזור ההתיישבות הראשונה בערד. כיום האתר נטוש ונותרו יסודות הבטון וטראסות. באזור מספר עצי אקליפטוס ואורן בוגרים ומעט עצי שיטה.



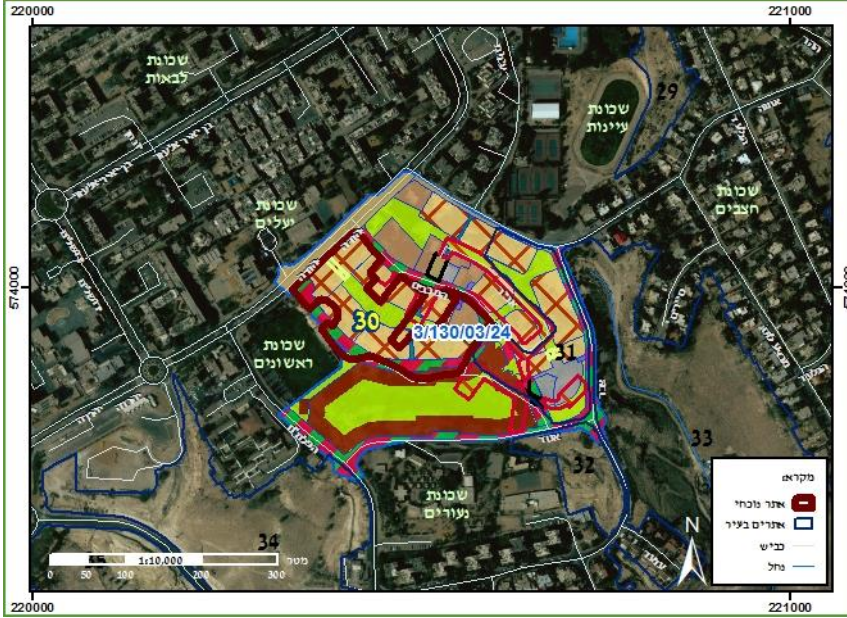

אתר מס 30

השדה ברחוב המכבים שדה פתוח

חיבורים לאתרים נוספים

שדה בקצה רחוב המכבים.

נגישות

מרחוב המכבים.

תשתית קולטת קהל

ללא

אתרי מורשת

שרידי התיישבות הראשונה בעיר.

המלצות

טיפוח האזור כאתר התיישבות ראשונית של העיר.

מצב תכנוני

תב"ע 3/130/03/24

מטרדים ומפגעים

אזור מופר עם בורות פתוחים, עמודי חשמל, פסולת ושאריות בטון

בעלי חיים

רוב בעלי החיים באזור זה הינם מלווי אדם כתוצאה מהקרבה לשכונות המגורים. עם זאת מתקיימים באזור עטלפי חרקים הצדים בשטחים הפתוחים הצמודים לשכונה. ריכוז של פרפרים.

מיני דגל

אשף מצוי, אפלול הנגב

מינים נדירים או בסכנת הכחדה

אשף מצוי, אפלול הנגב

סוקרים

ד"ר גיא רותם, שלומי אהרן, דר בן-נתן, מידד גורן, איתי טסלר ועומרי שליו

צומח

צומח עשבוני ונטוע מתחדש לאחר הפרה, בשלטון מלחית אשונה.

מיני דגל

עצי אורן ירושלים ואקליפטוס בוגרים

מינים נדירים

ללא



אתר מס 30
השדה ברחוב המכבים
שדה פתוח

רשימת בעלי חיים

שם המין	סיכון אזורי	מצב המין באזור
זוחלים		
זעמן האוכפים	לא בסיכון	נפוץ במדבר
חרדון מצוי דרומי	לא בסיכון	שכיח
עטלפים		
אפלול הנגב	קרוב לאיום	מדברי
אשף מצוי	עתידו בסכנה	כל הארץ
פרפרים		
לבנין הרכפה	לא בסיכון	נפוץ כל השנה
לבנין התלתן		
ציפורים		
דרור הבית	לא בסיכון	מלווה אדם
ירקון	לא בסיכון	יציב מצוי
מאינה הודית	לא בסיכון	פולש
סבכי טוחנים	לא בסיכון	מקנן מצוי
סבכי שחור כיפה	לא בסיכון	חולף מצוי
סנונית רפתות	לא בסיכון	מצוי
תור צוארון	לא בסיכון	מצוי



אתר מס 30

השדה ברחוב המכבים

שדה פתוח

רשימת מיני צומח

שם	מוגן שכיחות	בית גידול	פולש הערות
אגבה אמריקאית			
אורן ירושלים	מוגן	F	מתפרץ, נטוע
אזנב מצוי		CC	
איקליפטוס המקור		CC	פולש, נטוע
אלת מסטיק		CC	
ארנבית שרועה		NA	
בן-שלח מנוצה		CC	
דגנין בירותי		C	
כסיה תרבותית			
כרוב החוף		C	
מאירית קצרת-עלים		F	בעיקר באזורים מופרים
מלוח מלבין		C	מדבר, קרקעות מלוחות, בתי-גידול מופרעים-מופרים
מלחית אשונה		CC	ערבות-שיחים, מדבר, קרקעות מלוחות
מקור-חסידה שער		CC	ערבות-שיחים, מדבר
מרור הגינות		CC	שטחים מעובדים (עשבים רעים), בתי-גידול מופרעים-מופרים
משערת זהובה		CC	בתות, ערבות-שיחים, מדבר
ניסנית זיפנית		CC	בתות
סביון הערבות		CC	ערבות-שיחים, מדבר
ציפורנית מקופחת		C	בתות, ערבות-שיחים, מדבר
קוכיה הודית		C	בתי-גידול מופרעים-מופרים
קרדה דרומית		F	ערבות-שיחים, מדבר
שיבולת-שועל נפוצה		CC	בתות
שיטת עלי-הערבה		NA	רודרליים
שן-ארי שעירה		F	ערבות-שיחים, מדבר
שסיע ערבי		CC	ערבות-שיחים, מדבר
תודרה סייגית		C	קרקעות עשירות בנוטריינטים, רודרליים
תמריר מרוקני		CC	ערבות-שיחים, מדבר





אתר מס 31

שדה התיישבות ראשונים אתר צפרות

מיקום

מעל נחל טביה בין שכונת ראשונים ושכונת נעורים.

רחובות

צבר, אטד, המכבים.

שטח בדונם

22.1

נ.צ.

220439 / 573962

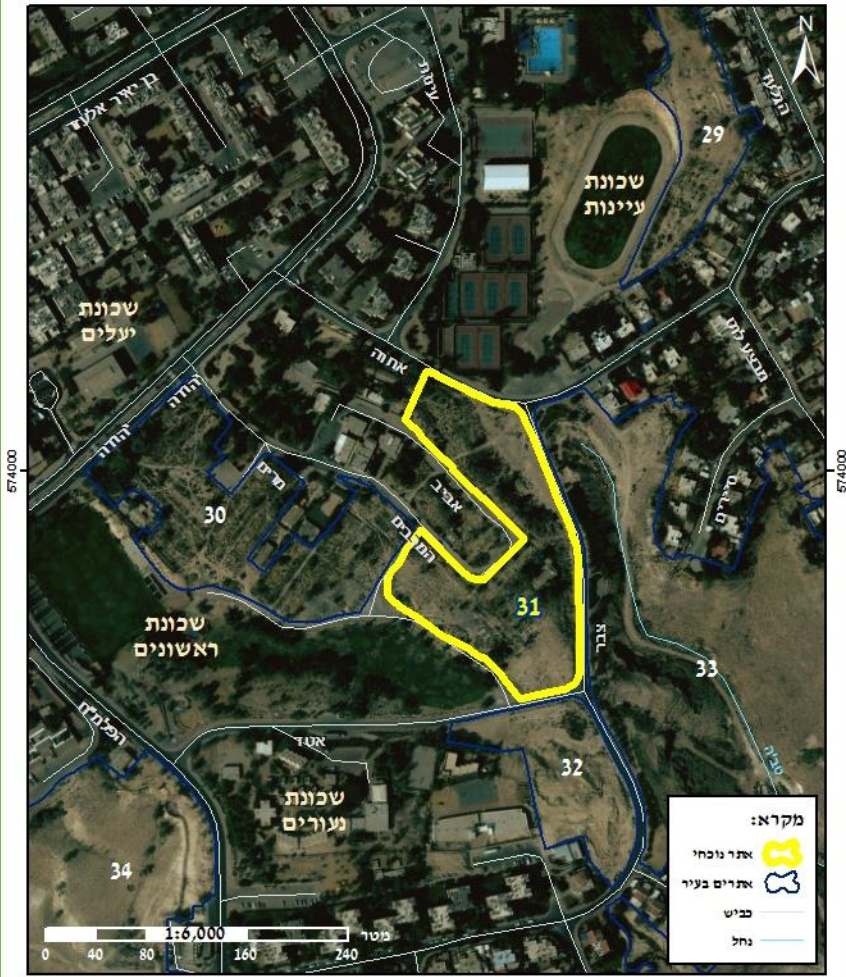

אפיון השטח

אזור ההתיישבות הראשונה בערד. נטוש כיום ונתרו יסודות בטון וטראסות. באזור מספר עצי אקליפטוס ואורן בוגרים ומעט עצי שיטה. האזור מהווה נקודה בה נצפו מספר גבוה של מיני ציפורי שיר נודדות.



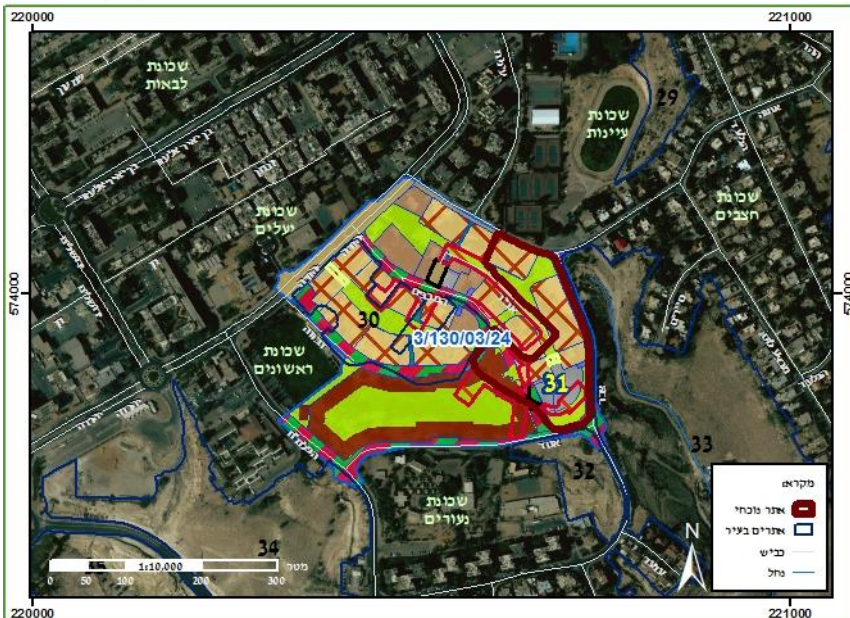

אתר מס 31

שדה התיישבות ראשונים

אתר צפרות

חיבורים לאתרים נוספים

שדה ברחוב המכבים, נחל טביה, שדה בתי הספר.

נגישות

מרחוב המכבים.

תשתית קולטת קהל

ללא

אתרי מורשת

שרידי ההתיישבות הראשונה בעיר.

מצב תכנוני

תב"ע 3/130/03/24, שכונת מגורים

מטרדים ומפגעים

אזור מופר עם בורות פתוחים, עמודי חשמל, פסולת ושאריות בטון.

המלצות

טיפול האזור כמרכז צפרות עירונית.

בעלי חיים

מהווה נקודת עצירה עבור ציפורי שיר נודדות.

מיני דגל

ירקון, חנקן נובי, חטפית שחורת-עורף

מינים נדירים או בסכנת הכחדה

ללא

סוקרים

ד"ר גיא רותם, שלומי אהרן, דר בן-נתן, מידד גורן, איתי טסלר ועומרי שליו

צומח

צומח עשבוני ונטוע מתחדש לאחר הפרה, בשלטון מלחית אשונה.

מיני דגל

עצי אורן ירושלים ואקליפטוס בוגרים

מינים נדירים

ללא



צילום: מידד גורן

חנקן נובי

אתר מס 31

שדה התיישבות ראשונים

אתר צפרות

רשימת בעלי חיים

שם המין	סיכון אזורי	מצב המין באזור
אפלול הנגב	קרוב לאיום	מדברי
לבנין הרכפה	לא בסיכון	נפוץ כל השנה
גבתון גנים	לא בסיכון	חולף, מצוי מקומי
דרור הבית	לא בסיכון	מלווה אדם
חטפית שחורת עורף	לא בסיכון	לא שכיח
חנקן אדום ראש	לא בסיכון	מצוי, חוף ומקייץ
חנקן נובי	לא בסיכון	מצוי מקומי, חולף ומקייץ
ירקון	לא בסיכון	יציב מצוי
מאינה הודית	לא בסיכון	פולש
סבכי טוחנים	לא בסיכון	מקנן מצוי
סבכי שחור כיפה	לא בסיכון	חולף מצוי
סנונית רפתות	לא בסיכון	מצוי
עורב אפור	לא בסיכון	מצוי ומלווה אדם
פשוש	לא בסיכון	מצוי ביותר
צוצלת	לא בסיכון	יציבה ומלווה אדם



גבתון גנים
צילום: ערן היימס

אתר מס 31

שדה התיישבות ראשונים

אתר צפרות



רשימת מיני צומח

שם	מוגן שכיחות	בית גידול	פולש הערות
אגבה אמריקאית			
אורן ירושלים	מוגן	F	מתפרץ, נטוע
אזנב מצוי		CC	
איקליפטוס המקור		CC	פולש, נטוע
בן-חיטה מדברי		C	
ברקן סורי		CC	
דודוניה דביקה		NA	בעיקר באזורים מופרים
דרדר המדבר		C	
זית אירופי		F	
חפורית מצויה		C	
כנפן קוצני		CC	
כף-אוזז האשפות		CC	בעיקר באזורים מופרים
כרבולת התרנגול		NA	
מאירית קצרת-עלים		F	בעיקר באזורים מופרים
מלוח הענבות		F	בעיקר באזורים מופרים
מלעניאל מצוי		CC	
סביון הערבות		CC	
פילגון מדברי		CC	
צבר מצוי		CC	
ציפורנית מקופחת		C	
שום קטוע		F	
שיבולת-שועל נפוצה		CC	
שיבולת-שועל ערבית		C	
שיטת עלי-הערבה		NA	
שלח הערבות		CC	
שן-ארי שעירה		F	
תודרה סייגית		C	



אתר מס 32

שדה בתי הספר

שדה פתוח

מיקום

בצמוד ממזרח לבית ספר שובו שע"י החינוך העצמי אהל נאה.

רחובות

צבר, אטד

שטח בדונם

10.3

נ.צ.

220732 / 573764

אפיון השטח

אזור מופר עם מערומי עפר, שפוכת בניין והפרות רבות.





אתר מס 32
שדה בתי הספר
שדה פתוח

חיבורים לאתרים נוספים
שדה ברחוב המכבים, נחל טביה.

נגישות
מרחוב אטד

תשתית קולטת קהל
ללא

אתרי מורשת
ללא

מצב תכנוני
תב"ע 11/107/03/24, בנייני ציבור

מטרדים ומפגעים
אזור מופר מאוד עם עבודות ומערומי עפר.

המלצות
טיפול האזור לשימוש בתי הספר.

בעלי חיים

בעיקר מינים מלווי אדם, אך מסר ציפורי שיר.

מיני דגל
ירקון, גבתון הגנים

מינים נדירים או בסכנת הכחדה
ללא

סוקרים
ד"ר גיא רותם, שלומי אהרן, דר בן-נתן, מידד גורן, איתי טסלר ועומרי שליו

צומח

שטח מופר בשלטון מלחית אשונה ושיבולת שועל נפוצה.

מיני דגל
ללא

מינים נדירים



גבתון גנים
צילם: ערן היימס

אתר מס 32

שדה בתי הספר

שדה פתוח

רשימת בעלי חיים

שם המין	סיכון אזורי	מצב המין באזור
לבנין הרכפה	לא בסיכון	נפוץ כל השנה
גבתון גנים	לא בסיכון	חולף, מצוי מקומי
ירקון	לא בסיכון	יציב מצוי
מאינה הודית	לא בסיכון	פולש
תור צוארון	לא בסיכון	מצוי
	ציפורים	פרפרים



אתר מס 32

שדה בתי הספר

שדה פתוח

רשימת מיני צומח

שם	מוגן שכיחות	בית גידול	פולש הערות
אפזרית דו-אבקנית	CC	ערבות-שיחים, מדבר, קרקעות מלוחות, רודרליים	
בן-חיטה מדברי	C	ערבות-שיחים, מדבר	
בן-שלח מנוצה	CC	ערבות-שיחים, מדבר	
זקן-סב מצוי	C	בתות	
חפורית מצויה	C	בתות	
כנפן קוצני	CC	ערבות-שיחים, מדבר, קרקעות מלוחות	
מלוח הענבות	F	בתי-גידול מופרעים-מופרים	בעיקר באזורים מופרים
מלוח מלבין	C	מדבר, קרקעות מלוחות, בתי-גידול מופרעים-מופרים	
מלוח ספוגי	F	מדבר, רודרליים	פולש, בעיקר באזורים מופרים
מלחית חומה	CC	ערבות-שיחים, מדבר, קרקעות מלוחות	
מקור-חסידה שער	CC	ערבות-שיחים, מדבר	
מרור הגינות	CC	שטחים מעובדים (עשבים רעים), בתי-גידול מופרעים-מופרים	
סביון הערבות	CC	ערבות-שיחים, מדבר	
ציפורנית לילית	C	בתות, ערבות-שיחים	
קורטם דק	CC	בתות	
קרדה דרומית	F	ערבות-שיחים, מדבר	
שיבולת-שועל ערבית	C	ערבות-שיחים, מדבר	



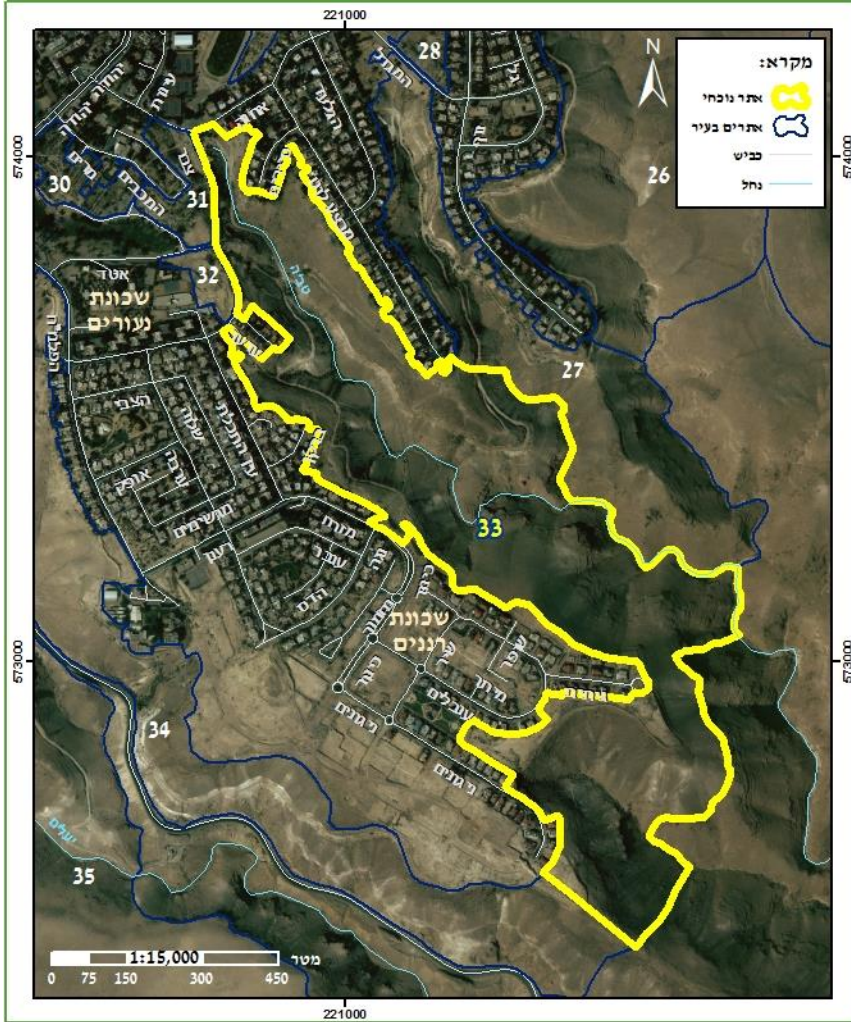

אתר מס 33

נחל טביה

עמק טבעי

מיקום

נחל אכזב בין שכונת חצבים לשכונות נעורים ורננים.

רחובות

צבר, מבצע לוט, סיררים, עדעד, עין התכלת, מזרח, כינור, ענבלים, גיתית.

שטח בדונם

524.6

נ.צ.

221293 / 573346

אפיון השטח

וואדי עמוק המתחת אל תוך העיר בין שכונות חצבים ושכונות נעורים ורננים. מהשכונות יורדים מדרונות תלולים לוואדי עם מדרגות צור. הנחל יפה מאוד ושמור, ובו גבי מים וריכוזי פריחה של חצבים. נחל טביה מתחבר לנחל יעלים ונשפך לים המלח.



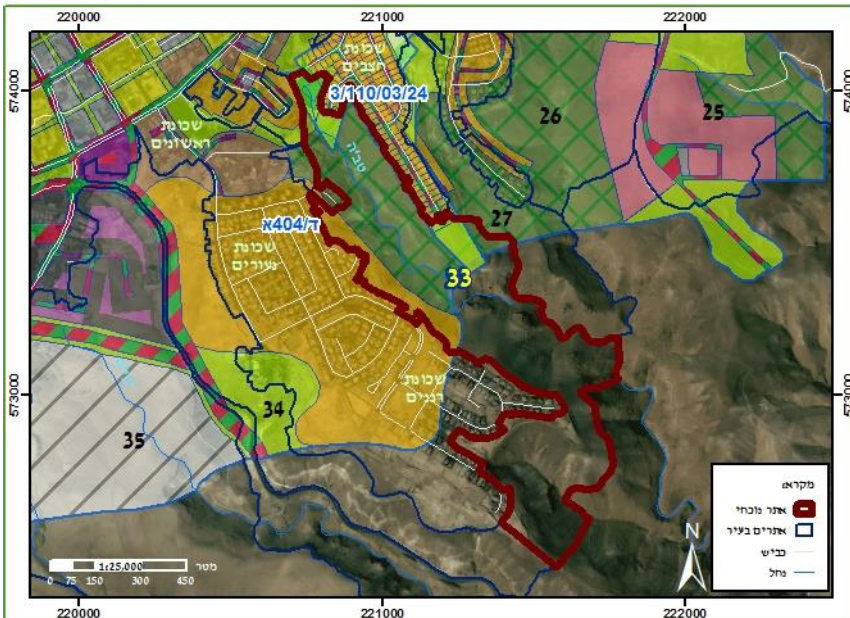

אתר מס 33

נחל טביה

עמק טבעי

חיבורים לאתרים נוספים

הנחל יורד לנחל יעלים ויובליו נמצאים בין שכונות העיר.

נגישות

נצפה מהשכונות המקיפות, עובר דרכו שביל טיול "נחל טביה".

תשתית קולטת קהל

סמ"ש כחול "נחל טביה".

אתרי מורשת

ללא

מצב תכנוני

תב"ע 3/110/03/24; תב"ע ד/404, שמורה

מטרדים ומפגעים

מתקני תשתית ושפוכת עפר בראש הנחל. מינים פולשים בעיקר באזור שכונת רננים הנבנית.

המלצות

חיזוק ההפרדה בין הבינוי ומדרונות העמק למניעת כניסת מינים פולשים. טיפול בראש הנחל במתקני תשתית ויצירת כניסה ויציאה אל הנחל מן העיר. טיפול במינים פולשים בצמוד לשכונת רננים.

בעלי חיים

שטח פתוח נרחב וערכי מאוד עבור בעלי חיים. באזור מגוון רחב של בתי גידול - מחשופי סלע, מערות וצריחים, מדרונות תלולים ומתונים וכן גבי מים. הואדי מתחבר לנחל יעלים ומדבר יהודה.

מיני דגל

קטה גדולה, זאב מצוי

מינים נדירים או בסכנת הכחדה

קטה גדולה, חרדון מדבר

סוקרים

ד"ר גיא רותם, שלומי אהרן, דר בן-נתן, מידד גורן, איתי טסלר ועומרי שליו

צומח

מדרונות תלולים בשלטון מלחית אשונה ומלעניאל מצוי. מעט צמחייה פולשנית בראש הנחל ובמפגש עם השכונות.

מיני דגל

חצב מצוי, עדעד המדבר

מינים נדירים

גלונית מצויה, שום קולמן

אתר מס 33

נחל טביה

עמק טבעי



רשימת בעלי חיים

שם המין	סיכון אזורי	מצב המין באזור	ציפורים
יונת סלעים	לא בסיכון	יציבה	
ירקון	לא בסיכון	יציב מצוי	
מאינה הודית	לא בסיכון	פולש	
סבכי שחור כיפה	לא בסיכון	חולף מצוי	
סיס חוורוור	לא בסיכון	מצוי מקומי, מקנן בסדקים ובמצוקים במדבריות	
סיס חומות	לא בסיכון	נודד ומקנן באזור	
סנונית מדבר	לא בסיכון	מצוי מקומי	
עורב אפור	לא בסיכון	מצוי ומלוה אדם	
עלווית אפורה	לא בסיכון	חולפת	
עפרוני מדבר	לא בסיכון	מצוי מקומי	
פשוש	לא בסיכון	מצוי ביותר	
צופית בוהקת	לא בסיכון	מצוי ומלוה אדם	
צוצלת	לא בסיכון	יציבה ומלווה אדם	
קורא מדבר	לא בסיכון	יציב	
קטה גדולה	בסכנת הכחדה	יציב בסכנת הכחדה	
שחור זנב	לא בסיכון	מתפרץ, מצוי מקומי	
שיחנית קטנה	לא בסיכון	חולף ומקייץ	
תור צוארון	לא בסיכון	מצוי	



קטה גדולה
צילום: מידד גורן

שום קולמן

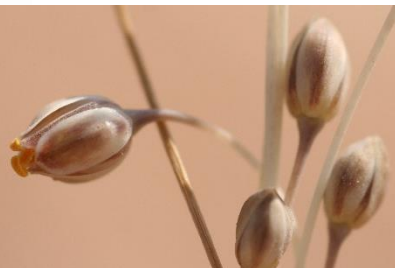

אתר מס 33

נחל טביה

עמק טבעי

רשימת מיני צומח

שם	מוגן שכיחות	בית גידול	פולש הערות
אהל מצוי	CC	קרקעות מלוחות, רודרליים	
אלמוות הקרקפות	NA	בתות, מחשופים של סלעים קשים	
אמ"ך קוצני	CC	ערבות-שיחים, מדבר, חולות	
בוצין שיחני	C	מדבר, ערבות-שיחים, בתות	
בן-חיטה מדברי	C	ערבות-שיחים, מדבר	
ברומית המטאטא	C	בתות	
גלונית מצויה	C	בתות, מחשופים של סלעים קשים	
דו-קרן מדברית	CC	מדבר, תרמופיליים	
דרדר המדבר	C	ערבות-שיחים, מדבר	
חומעה ורודה	CC	ערבות-שיחים, מדבר	
חורשף השבכה	F	בתות	
חפורית מצויה	C	בתות	
חצב מצוי	CC	בתות	מוגן
יפרוק תלת-כנפי	F	ערבות-שיחים	
כרבולת התרנגול	NA	ערבות-שיחים, מדבר	
לחך חום-לוע	R	ערבות-שיחים	
מלוח מלבין	C	מדבר, קרקעות מלוחות, בתי-גידול מופרעים-מופרים	
מלוח ספוגי	F	מדבר, רודרליים	פולש, בעיקר באזורים מופרים
מלוח קיפח	C	קרקעות מלוחות	
מלעניאל מצוי	CC	ערבות-שיחים, מדבר	
מררית ב.מ.	o	o	
נוציץ עטוף	NA	ערבות-שיחים, מדבר	
סביון הערבות	CC	ערבות-שיחים, מדבר	
עדעד המדבר	C	ערבות-שיחים, מדבר, קרקעות מלוחות	מוגן
עולש מצוי	CC	בתות	
עוקץ-עקרב ב.מ.			
עפעפית אשונה	F	מדבר, תרמופיליים	
ציפורן נקוד	C	בתות, ערבות-שיחים	
ציפורני-חתול מצויות	CC	בתות, ערבות-שיחים, מדבר	
ציפורנית לילית	C	בתות, ערבות-שיחים	
ציפורנית מקופחת	C	בתות, ערבות-שיחים, מדבר	
קזוח עקום	C	ערבות-שיחים	
קחוון מצוי	CC	בתות, ערבות-שיחים, מדבר	
קיפודן בלאנש	CC	בתות, ערבות-שיחים, מדבר, מחשופים של סלעים קשים	
קרדה דרומית	F	ערבות-שיחים, מדבר	
שום קולמן	RR	ערבות-שיחים	אנדמי לישראל, "צמח אדום"
שיבולת-שועל נפוצה	CC	בתות	
תודה סייגית	C	קרקעות עשירות בנוטריינטים, רודרליים	
תמריר מרוקני	CC	ערבות-שיחים, מדבר	
חבלוב רמון	F	מחשופים של סלעים קשים	אנדמי לישראל

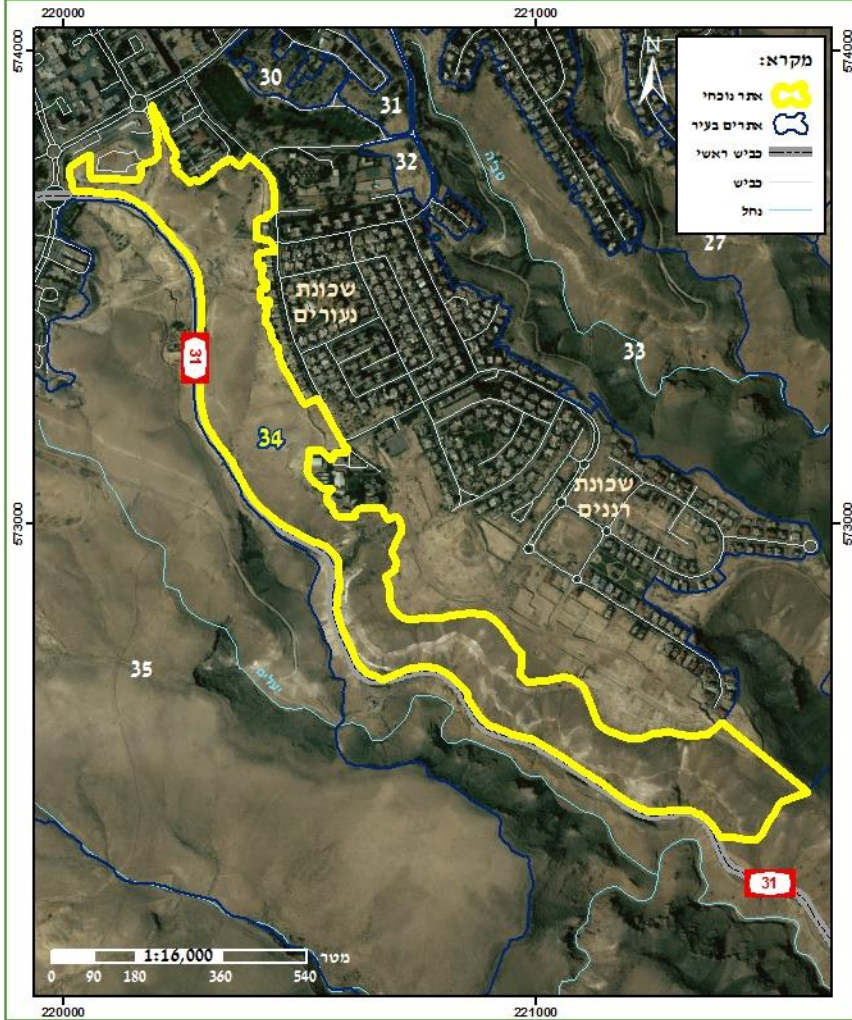

אתר מס 34

מדרונות צפוניים

נחל יעלים

מדרון

מיקום	מצפון לכביש 31.
רחובות	פלמ"ח, ניגונים.
שטח בדונם	327.8
נ.צ.	220615 / 572962

אפיון השטח

מדרונות תלולים בעלות צמחיית מדבר אופיינית היורדים אל נחל יעלים הנשפך לים המלח, מצוקי צור בתצורת משאש, קרטון וגיר בתצורת מנוחה ונצר. בצפון השטח מדרונות לס מצוררים מתונים ונטיעות אורנים ואקליפטוס בלימנים.



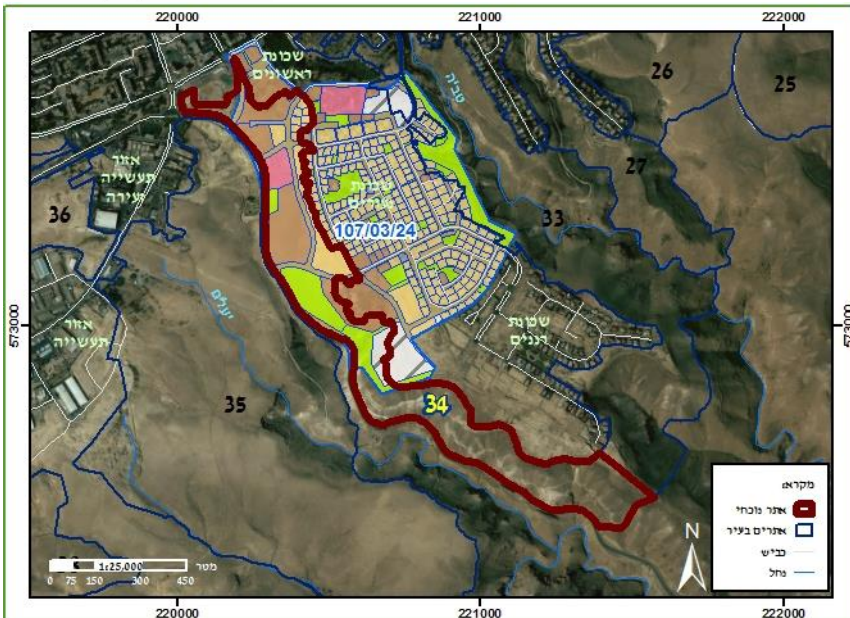

אתר מס 34

מדרונות צפוניים נחל יעלים מדרון

חיבורים לאתרים נוספים
נחל טביה.

נגישות
נצפה מהשכונות המקיפות, מספר כניסות מכיוון רחוב הפלמ"ח.

תשתית קולטת קהל
ללא

אתרי מורשת
ללא

מצב תכנוני

תב"ע 107/03/24

מטרדים ומפגעים

צמחייה פולשנית רבה באזור שכונת רננים הנבנית וביציאות נגר עילי. פרטים רבים של טבק השיח ומלוח ספוגי.

המלצות

טיפול במינים פולשים למניעת התבססות במורד הנחל.

בעלי חיים

באזור מגוון ציפורים.

מיני דגל

סיס חוורור, שרקרק מצוי, עקב מזרחי, אפעה

מינים נדירים או בסכנת הכחדה

שרקרק מצוי

סוקרים

ד"ר גיא רותם, שלומי אהרן, דר בן-נתן, מידד גורן, איתי טסלר ועומרי שליו

צומח

מדרון במפנה דרומי בשלטון ערשל מדברי ומלחית אשונה.

מיני דגל

רותם המדבר

מינים נדירים

ללא

אתר מס 34

מדרונות צפוניים נחל יעלים

מדרון



רשימת בעלי חיים

שם המין	סיכון אזורי	זוחלים	מצב המין באזור
אפעה	לא בסיכון		מדברי
חרדון מצוי דרומי	לא בסיכון		שכיח
מניפנית מצויה	לא בסיכון		שכיח
שממית זוטית	לא בסיכון		מצוי
ציפורים			
בולבול צהוב שת	לא בסיכון		מלווה אדם
דוכיפת	לא בסיכון		יציבה ומקייצת
דרור הבית	לא בסיכון		מלווה אדם
זמיר מנומר	לא בסיכון		חולף מצוי מקומי
חוגלת סלעים	מצוי ביותר		יציבה
טריסטרמית	לא בסיכון		מקנן מצוי
יונת סלעים	לא בסיכון		יציבה
ברוון מצוי	לא בסיכון		מצוי
מאינה הודית	לא בסיכון		פולש
סבכי ניצי	לא בסיכון		חולף לא שכיח
סבכי שחור כיפה	לא בסיכון		חולף מצוי
סיס חוורור	לא בסיכון		מצוי מקומי, מקנן בסדקים ובמצוקים במדבריות
סלעית לבנת-כנף	לא בסיכון		מצוי מקומי
סנונית רפתות	לא בסיכון		מצוי
עפרוני מדבר	לא בסיכון		מצוי מקומי
עקב מזרחי	מצוי		נודד
צופית בוהקת	לא בסיכון		מצוי ומלווה אדם
קורא מדבר	לא בסיכון		יציב
שחור זנב	לא בסיכון		מתפרץ, מצוי מקומי
שרקרק מצוי	עתידו בסכנה		מצוי
תור צוארון	לא בסיכון		מצוי





מדרונות צפוניים נחל יעלים

מדרון

רשימת מיני צומח

שם	מוגן שכיחות	בית גידול	פולש הערות
אלניה אזמלנית	CC	ערבות-שיחים, מדבר, חולות	
אשליל שעיר	CC	ערבות-שיחים, מדבר, קרקעות מלוחות	
בן-חיטה מדברי	C	ערבות-שיחים, מדבר	
בן-שלח מנוצה	CC	ערבות-שיחים, מדבר	
ברומית אדמונית	F	בתות	
דרדר החרחבינה	F	מחשופים של סלעים קשים	
דרדר המדבר	C	ערבות-שיחים, מדבר	
חומעה ורודה	CC	ערבות-שיחים, מדבר	
טבק השיח	CC	בתי-גידול מופרעים-מופרים	פולש, בעיקר באזורים מופרים
יפרוק המדבר	CC	ערבות-שיחים, מדבר	
יפרוק תלת-כנפי	F	ערבות-שיחים	
כנפן קוצני	CC	ערבות-שיחים, מדבר, קרקעות מלוחות	
לפית שיכנית	CC	ערבות-שיחים, מדבר	
לשון-שור מגובבת	F	חולות	
מלוח מלבין	C	מדבר, קרקעות מלוחות, בתי-גידול מופרעים-	
מלוח ספוגי	F	מדבר, רודרליים	פולש, בעיקר באזורים מופרים
מררית ב.מ.	o	o	
נואית קוצנית	C	ערבות-שיחים	
עוקץ-עקרב עגול-עלים	C	בתות	
עכנאי זיפני	F	תרמופיליים	
ערטל מדברי	CC	ערבות-שיחים, מדבר, מחשופים של סלעים קשים	
פגוניה רכה	CC	ערבות-שיחים, מדבר	
ציפורני-חתול מצויות	CC	בתות, ערבות-שיחים, מדבר	
צלף קוצני	C	מחשופים של סלעים קשים, בתי-גידול מופרעים-	מופרים
קורטם מבריק	C	ערבות-שיחים, מדבר	
קיפודן בלאנש	CC	בתות, ערבות-שיחים, מדבר, מחשופים של סלעים קשים	
רותם המדבר	CC	מוגן חולות, מדבר	
שברק סיצילי	C	ערבות-שיחים, מדבר	
שלח הערבות	CC	ערבות-שיחים, מדבר	
שמשון ריסני	C	בתות, ערבות-שיחים, מדבר	
שסיע ערבי	CC	ערבות-שיחים, מדבר	
שעורת התבור	CC	בתות	



אתר מס 35

ראש נחל יעלים

מכלול טבעי

מיקום

בין כביש 31 לאזור התעשייה.

רחובות

פלמ"ח, ניגונים.

שטח בדונם

1031.1

נ.צ.

220224 / 572707

אפיון השטח

כתף שלוחה ארוכה ורחבה בראש נחל יעלים. השטח שמור ויפה בשלוחה הארוכה בדרום הפוליוגון ובנחל יעלים המצוקי למרגלותיו. השטח בצפון מערב הפוליוגון הגובל באזור התעשייה מופר בחלקו ובו נטיעות אקליפטוס. מעט מאובנים בחלוקי הצור ושרידים עתיקים על השלוחה. שביל ישראל עובר בנחל יעלים.



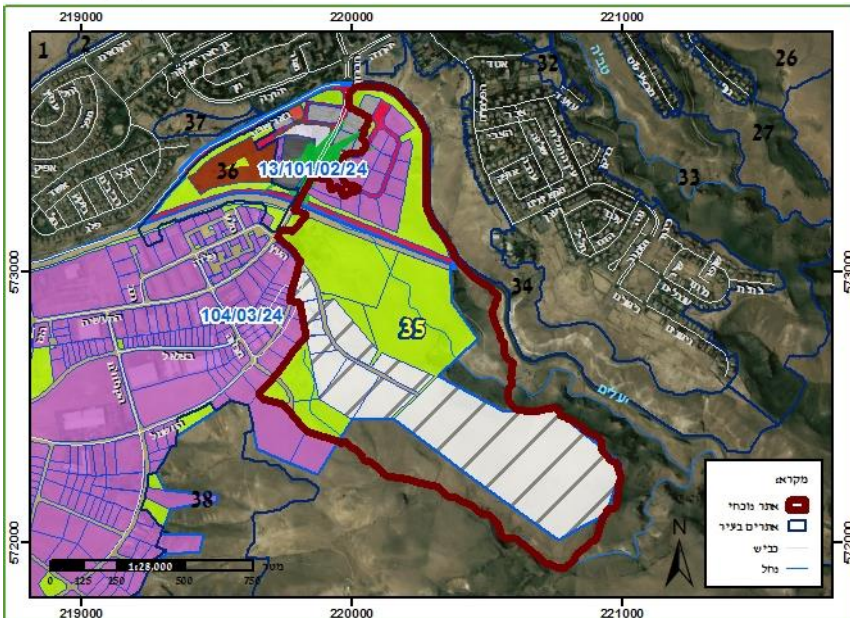

אתר מס 35
ראש נחל יעלים
מכלול טבעי

חיבורים לאתרים נוספים
שדה פתוח בכניסה לעיר, נחל יעלים.

נגישות
מכיוון אזור התעשייה, שביל ישראל.

מצב תכנוני
תב"ע 13/101/02/24, תב"ע 104/03/24

תשתית קולטת קהל
שביל ישראל.

מטרדים ומפגעים
מטמנה בצמוד ועבודות עפר בצמוד לאזור תעשייה.

אתרי מורשת
עתיקות, מאובנים

המלצות
טיפול במינים פולשים למניעת התבססות במורד הנחל.

בעלי חיים

מגוון רחב של ציפורים וזוחלים. שטח פתוח ערכי ליונקים גדולים.

מיני דגל
שנונית באר שבע, שלווון אזורים, בז מצוי, צבי ארצישראלי, עורב שחור, פיפיון צהוב, קטה גדולה
מינים נדירים או בסכנת הכחדה
קטה גדולה, פיפיון צהוב, עורב שחור, צבי ארצישראלי, שנונית באר שבע

סוקרים
ד"ר גיא רותם, שלומי אהרן, דר בן-נתן, מידד גורן, איתי טסלר ועומרי שליו

צומח

גבעות מתונות בשלטון יפרוק תלת כנפי ושסיע ערבי. מדרונות מתונים בשלטון מלחית אשונה וכן שעורה מצוי.

מיני דגל
ציפורנית דביקה
מינים נדירים
ציפורנית דביקה



שנונית באר שבע



שועל מצוי צילם: ערן היימס

אתר מס 35
ראש נחל יעלים
מכלול טבעי

רשימת בעלי חיים

שם המין	סיכון אזורי	מצב המין באזור
זוחלים		
אפעה	לא בסיכון	מדברי
ארבע קו-מובהק	לא בסיכון	שכיח
זעמן האוכפים	לא בסיכון	נפוץ במדבר
חרדון מצוי דרומי	לא בסיכון	שכיח
ישימונית מצויה	לא בסיכון	מצוי
מדברית עינונית	לא בסיכון	מצוי
מניפנית מצויה	לא בסיכון	שכיח
נחושת עינונית	לא בסיכון	מצוי
שלוון אזורים	לא בסיכון	מצוי
שממית בתים	לא בסיכון	מצויה ומלווה אדם
שממית זוטית	לא בסיכון	מצוי
שנונית באר שבע	בסכנת הכחדה	נדירה
יונקים		
צבי ארצישראלי	פגיע	נדיר
שועל מצוי	לא בסיכון	מצוי
פרפרים		
לבנין הרכפה	לא בסיכון	נפוץ כל השנה
ציפורים		
בז מצוי	לא בסיכון	מקנן, חורף-חולף, צד בשטחים פתוחים
דרור הבית	לא בסיכון	מלווה אדם
חוגלת סלעים	מצוי ביותר	יציבה
טריסטרמית	לא בסיכון	מקנן מצוי
יונת הבית	מצוי ביותר	מלווה אדם
ירקון	לא בסיכון	יציב מצוי
סיס חוורוויר	לא בסיכון	מצוי מקומי, מקנן בסדקים ובמצוקים במדבריות
סיס חומות	לא בסיכון	נווד ומקנן באזור
סלעית לבנת-כנף	לא בסיכון	מצוי מקומי
עורב שחור	בסכנת הכחדה	נדיר
עפרוני מדבר	לא בסיכון	מצוי מקומי
עפרוני מצויץ	לא בסיכון	מצוי
פיפיון צהוב	בסכנת הכחדה	נווד
קורא מדבר	לא בסיכון	יציב
קטה גדולה	בסכנת הכחדה	יציב בסכנת הכחדה
שחור זנב	לא בסיכון	מתפרץ, מצוי מקומי
תור צוארון	לא בסיכון	מצוי

אתר מס 35

ראש נחל יעלים

מכלול טבעי



רשימת מיני צומח

שם	מוגן	שכיחות	בית גידול	פולש	הערות
אהל מצוי		CC	קרקעות מלוחות, רודליים		
אזנב מצוי		CC	בתות		
איקליפטוס המקור		CC	בתי גידול לחים, בתי-גידול מופרעים-מופרים	פולש, נטוע	
בוצין שיחני		C	מדבר, ערבות-שיחים, בתות		
בן-שלח מנוצה		CC	ערבות-שיחים, מדבר		
בן-שעורה מצוי		C	בתות, ערבות-שיחים, מדבר		
בת-חול ארץ-ישראלית		F	חולות		
גבסנית ערבית		C	בתות, ערבות-שיחים, מדבר		
דגנין בירתי		C	בתות		
דורית רפה		C	ערבות-שיחים, מדבר, קרקעות מלוחות, קרקעות עשירות בנוטריינטים, רודליים		
דדר המדבר		C	ערבות-שיחים, מדבר		
דדר מצרי		C	ערבות-שיחים		
חסת המצפן		CC	בתי-גידול מופרעים-מופרים, קרקעות עשירות בנוטריינטים,	בעיקר באזורים מופרים	
חפורית מצויה		C	בתות		
חרחבינה מכחילה		CC	בתות		
יפרוק תלת-כנפי		F	ערבות-שיחים		
כפיות שעירות		C	ערבות-שיחים, מדבר		
לחך שסוע		C	ערבות-שיחים, מדבר		
מלוח מלבין		C	מדבר, קרקעות מלוחות, בתי-גידול מופרעים-מופרים		
מלחית אשונה		CC	ערבות-שיחים, מדבר, קרקעות מלוחות		
משערת זהובה		CC	בתות, ערבות-שיחים, מדבר		
נואית קוצנית		C	ערבות-שיחים		
נוצין עטוף		NA	ערבות-שיחים, מדבר		
עולש מצוי		CC	בתות		
עכנאי שרוע		CC	בתות		
פילגון מדברי		CC	ערבות-שיחים, מדבר		
פרג זיפני		F	בתות		
פרקינסוניה שיכנית		C	בתי-גידול מופרעים-מופרים	פולש, בעיקר באזורים מופרים	
ציפורן נקוד		C	בתות, ערבות-שיחים		
ציפורנית אלכסנדרונית		C	בתות, ערבות-שיחים, מדבר		
ציפורנית לילית		C	בתות, ערבות-שיחים, מדבר		
צמרנית הסלעים		C	מחשופים של סלעים קשים		
קדד באר שבע		CC	קרקעות לס		
קוכיה הודית		C	בתי-גידול מופרעים-מופרים	בעיקר באזורים מופרים	
קיפודן בלאנש		CC	בתות, ערבות-שיחים, מדבר, מחשופים של סלעים קשים		
קצח השדה		C	חולות		
שברק נטוי		F	בתות		
שברק סיצילי		C	ערבות-שיחים, מדבר		
שום הלענה		C	ערבות-שיחים		
שיבולת-שועל נפוצה		CC	בתות		
שיבולת-שועל ערבית		C	ערבות-שיחים, מדבר		
שסיע ערבי		CC	ערבות-שיחים, מדבר		
ששן מאפיר		C	ערבות-שיחים, מדבר		
תמריר מרוקני		CC	ערבות-שיחים, מדבר		

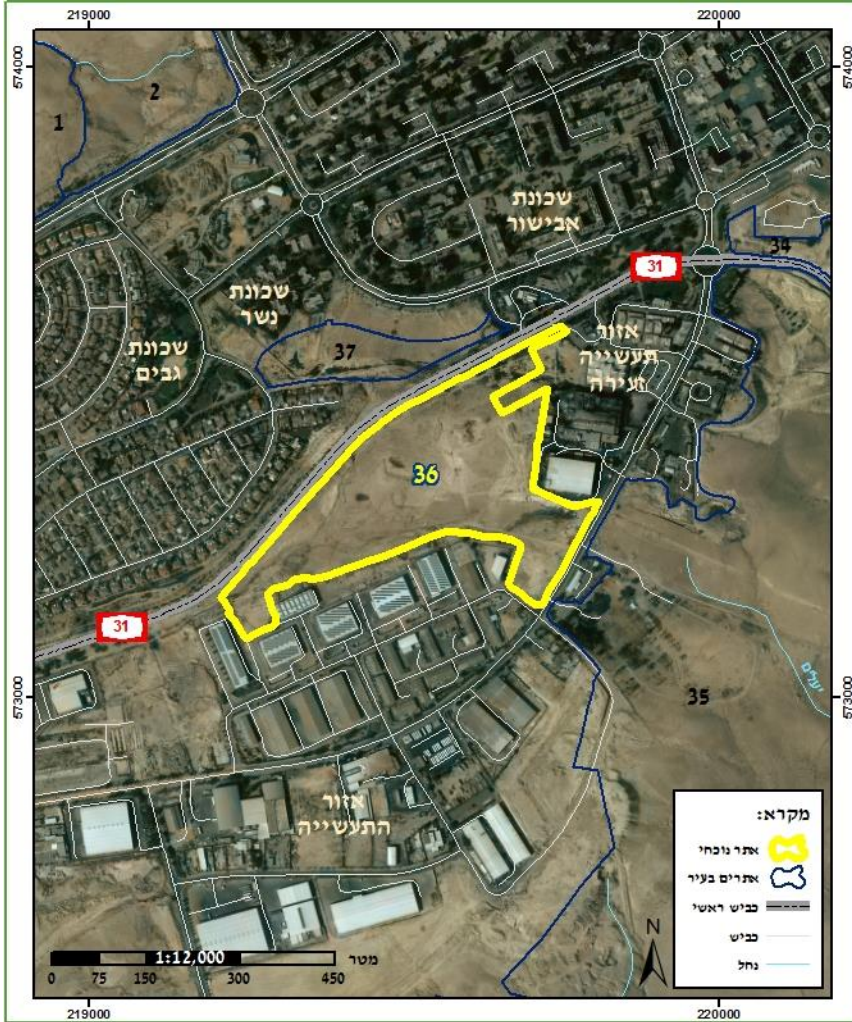

אתר מס 36

שדה בכניסה לעיר

שדה פתוח

מיקום

בכניסה לעיר ממערב, בין אזור התעשייה לכביש 31.

רחובות

התעשייה, פלדה, כביש 31.

שטח בדונם

107.9

נ.צ.

219533 / 573367

אפיון השטח

שטח פתוח בכניסה המערבית לעיר ערד. שלוחה המשתפלת במתינות מערבה, מפנה עיקרי דרומה מעל וואדי. בשלוחה שרידים לגיבון עירוני, טראסות בנויות בחלוקי צור מקומיים שאינן בשימוש כיום.



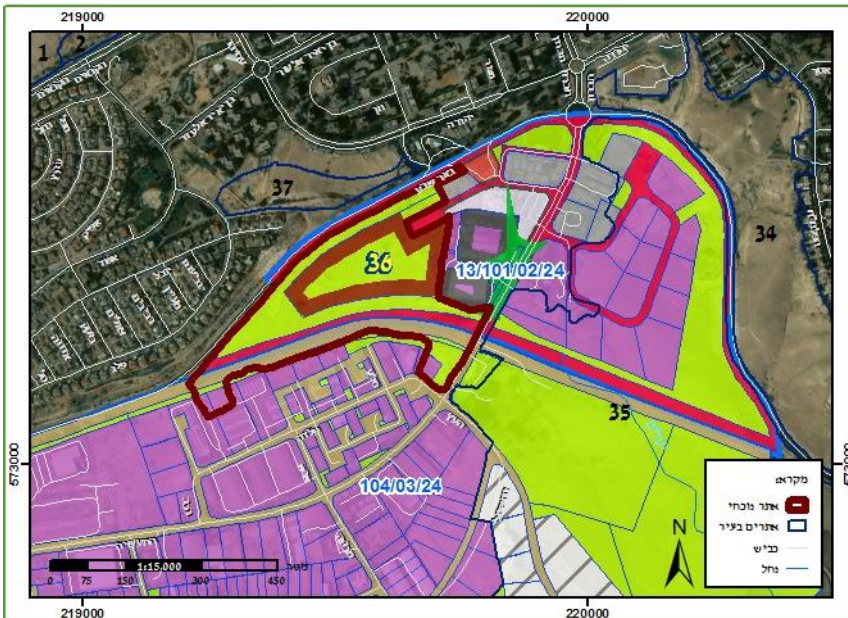

אתר מס 36
שדה בכניסה לעיר
שדה פתוח

חיבורים לאתרים נוספים
ראש נחל יעלים.

נגישות
מכיוון אזור התעשייה וכביש 31.

מצב תכנוני
תב"ע 13/101/02/24, תב"ע 104/03/24, דרך ושצ"פ

תשתית קולטת קהל
ללא

מטרדים ומפגעים
שפוכת עפר מכיוון אזור התעשייה, טראסות נטושות, מעט מינים פולשים.

אתרי מורשת
ללא

המלצות
טיפול במינים פולשים.

בעלי חיים
האזור כלוא בין כביש הכניסה המערבי לעיר ערד ואזור התעשייה. רוב המינים הינם מינים מלווי אדם, אך מספר גלי אבנים מהווים בית גידול איכותי לזוחלים.

צומח
שלוחה אבנית בשלטון מלחית אשונה ומתלולן הערבות.

מיני דגל
בז מצוי
מינים נדירים או בסכנת הכחדה
ללא

מיני דגל
ללא
מינים נדירים
ללא

סוקרים
ד"ר גיא רותם, שלומי אהרן, דר בן-נתן, מידד גורן, איתי טסלר ועומרי שליו



אתר מס 36
שדה בכניסה לעיר
שדה פתוח

רשימת בעלי חיים

שם המין	סיכון אזורי	מצב המין באזור
זוחלים		
חרדון מצוי דרומי	לא בסיכון	שכיח
נחושת עינונית	לא בסיכון	מצוי
פרפרים		
לבנין הרכפה	לא בסיכון	נפוץ כל השנה
נימפית החורשף		
עופות		
בולבול צהוב שת	לא בסיכון	מלווה אדם
בז מצוי	לא בסיכון	מקנן, חורף-חולף, צד בשטחים פתוחים
דרור הבית	לא בסיכון	מלווה אדם
חוגלת סלעים	מצוי ביותר	יציבה
טריסטרמית	לא בסיכון	מקנן מצוי
כרוון מצוי	לא בסיכון	מצוי
מאינה הודית	לא בסיכון	פולש
סבכי טוחנים	לא בסיכון	מקנן מצוי
סבכי שחור כיפה	לא בסיכון	חולף מצוי
סיס חוורור	לא בסיכון	מצוי מקומי, מקנן בסדקים ובמצוקים במדבריות
סנונית מערות	לא בסיכון	חולף ומקייץ
סנונית רפתות	לא בסיכון	מצוי
תור צוארון	לא בסיכון	מצוי





שדה בכניסה לעיר

שדה פתוח

אתר מס 36

רשימת מיני צומח

שם	מוגן	שכיחות	בית גידול	פולש	הערות
אהל מצוי		CC	קרקעות מלוחות, רודרליים		
אזנב מצוי		CC	בתות		
אספסת מפוצלת		CC	ערבות-שיחים, מדבר		
אשליל שעיר		CC	ערבות-שיחים, מדבר, קרקעות מלוחות		
בן-חיטה מדברי		C	ערבות-שיחים, מדבר		
בן-קוצן מאפיר		C	בתי-גידול מופרעים-מופרים	בעיקר באזורים מופרים	
בן-שלח מנוצה		CC	ערבות-שיחים, מדבר		
בן-שעורה מצוי		C	בתות, ערבות-שיחים, מדבר		
בסיה ערבית		CC	קרקעות מלוחות		
ברקן סורי		CC	בתות, בתי-גידול מופרעים-מופרים		
גבסנית ערבית		C	בתות, ערבות-שיחים, מדבר		
גרגרנית כוכבנית		CC	ערבות-שיחים, מדבר		
דגנין בירותי		C	בתות		
דורית רפה		C	ערבות-שיחים, מדבר, קרקעות מלוחות, קרקעות עשירות בנוטריינטים, רודרליים		
דמומית משוננת		C	ערבות-שיחים, מדבר		
דרדר המדבר		C	ערבות-שיחים, מדבר		
ויתניה משכרת		C	קרקעות עשירות בנוטריינטים, רודרליים	בעיקר באזורים מופרים	
חלמית מצויה		CC	קרקעות עשירות בנוטריינטים, רודרליים	בעיקר באזורים מופרים	
חמציץ קטן		C	שטחים מעובדים (עשבים רעים)	בעיקר באזורים מופרים	
יפרוק הערבות		NA	ערבות-שיחים		
כפיות שעירות		C	ערבות-שיחים, מדבר		
מוצנית קטנת-פרחים		C	ערבות-שיחים, מדבר, חולות		
מלוח הענבות		F	בתי-גידול מופרעים-מופרים	בעיקר באזורים מופרים	
מלוח קטן-עלים		C	קרקעות מלוחות		
מלוח קיפח		C	קרקעות מלוחות		
מלחית אשונה		CC	ערבות-שיחים, מדבר, קרקעות מלוחות		
מלחית אשלגנית		C	ערבות-שיחים, מדבר, קרקעות מלוחות, אזור הרס		
מלעניאל מצוי		CC	ערבות-שיחים, מדבר		
מקור-חסידה גזור		CC	בתות		
משערת זהובה		CC	בתות, ערבות-שיחים, מדבר		
מתלולן הערבות		CC	ערבות-שיחים, מדבר		
נץ-חלב דק-עלים		F	ערבות-שיחים	אנדמי לישראל וסיני	
סיסנית איג		F	ערבות-שיחים, מדבר		
פילגון מדברי		CC	ערבות-שיחים, מדבר		
ציפורני-חתול מצויות		CC	בתות, ערבות-שיחים, מדבר		



תמריר מרוקני

אתר מס 36

שדה בכניסה לעיר

שדה פתוח

רשימת מיני צומח

שם	מוגן	שכיחות	בית גידול	פולש	הערות
ציפורנית מקופחת		C	בתות, ערבות-שיחים, מדבר		
קדד האנקולים		C	בתות		
קדד מצליב		F	ערבות-שיחים, מדבר		
קורטם דק		CC	בתות		
קחוןן מצוי		CC	בתות, ערבות-שיחים, מדבר		
קרצף מבורך		F	בתות, ערבות-שיחים		
שברק סיצילי		C	ערבות-שיחים, מדבר		
שיבולת-שועל נפוצה		CC	בתות		
שיבולת-שועל ערבתית		C	ערבות-שיחים, מדבר		
שסיע ערבי		CC	ערבות-שיחים, מדבר		
שעורת העכבר		CC	בתות, קרקעות עשירות בנוטריינטים, רודרליים		
תמריר מרוקני		CC	ערבות-שיחים, מדבר		





אתר מס 37

ואדי בכניסה לעיר

נחל עירוני

מיקום

בכניסה לעיר ממערב, בין רחוב יהודה לכביש 31.

רחובות

יהודה, יובל, פלג, כביש 31.

שטח בדונם

22.2

נ.צ.

219427 / 573549

אפיון השטח

ערוץ נחל כלוא בין כביש 31 לשכונות אבישור וגבים. הערוץ מופר ברובו ובעל צמחייה המאפיינת אזורים מופרים.





אתר מס 37
ואדי בכניסה לעיר
נחל עירוני

חיבורים לאתרים נוספים
שדה בכניסה לעיר.

נגישות
מכיוון שכונת גבים.

מצב תכנוני
תב"ע 35/101/102/24

חשתית קולטת קהל
ללא

מטרדים ומפגעים
שפוכת עפר וזבל בנייה. מינים פולשים רבים.

אתרי מורשת
ללא

המלצות
חיבור השטח לרשת הגנים העירונית אשר בתחתית הערוץ. נגר עילי רב המגיע מהשכנות בעל פוטנציאל לנטיעות.

בעלי חיים
האזור כלוא בין כביש הכניסה המערבי לעיר ערד ושכונות מגורים. בעיקר מינים מלווי אדם.

צומח
שטח מופר בשלטון צומח עשבוני רודרלי כגון מלוח ספוגי ושיבולת שועל נפוצה.

מיני דגל
ללא

מיני דגל
קדד נאה, קדד קדוש

מינים נדירים או בסכנת הכחדה
ללא

מינים נדירים
קדד נאה

סוקרים
ד"ר גיא רותם, שלומי אהרן, דר בן-נתן, מידד גורן, איתי טסלר ועומרי שליו



דררה
צילם: מידד גורן



אתר מס 37

ואדי בכניסה לעיר

נחל עירוני

רשימת בעלי חיים

שם המין	סיכון אזורי	מצב המין באזור
זוחלים		
חרדון מצוי דרומי	לא בסיכון	שכיח
מדברית עינונית	לא בסיכון	מצוי
שממית בתים	לא בסיכון	מצויה ומלווה אדם
פרפרים		
לבנין הרכפה	לא בסיכון	נפוץ כל השנה
ציפורים		
בז מצוי	לא בסיכון	מקנן, חורף-חולף, צד בשטחים פתוחים
דרור הבית	לא בסיכון	מלווה אדם
דררה	לא בסיכון	פולש
מאינה הודית	לא בסיכון	פולש

מדברית עינונית





קדד נאה

אתר מס 37

ואדי בכניסה לעיר

נחל עירוני

רשימת מיני צומח

שם	מוגן	שכיחות	בית גידול	פולש	הערות
אהל מצוי		CC	קרקעות מלוחות, רודרליים		
ארכובית שבטבטית		CC	בתות	בעיקר באזורים מופרים	
בן-חיטה מדברי		C	ערבות-שיחים, מדבר		
בן-שלח מנוצה		CC	ערבות-שיחים, מדבר		
ברומית אדמונית		F	בתות		
ברקן סורי		CC	בתות, בתי-גידול מופרעים-מופרים		
גרגרנית כוכבנית		CC	ערבות-שיחים, מדבר		
דגנין בירותי		C	בתות		
דודוניה דביקה		NA	ערבות-שיחים, בתי-גידול מופרעים-מופרים	בעיקר באזורים מופרים	
דורית רפה		C	ערבות-שיחים, מדבר, קרקעות מלוחות, קרקעות עשירות בנוטריינטים, רודרליים		
חלמית מצויה		CC	קרקעות עשירות בנוטריינטים, רודרליים	בעיקר באזורים מופרים	
חפורית מצויה		C	בתות		
כוכבן מצוי		CC	בתות		
כף-אווז האשפות		CC	בתי-גידול מופרעים-מופרים, קרקעות עשירות בנוטריינטים, רודרליים	בעיקר באזורים מופרים	
כרבולת התרנגול		NA	ערבות-שיחים, מדבר		
לנטנה ססגונית		F	שטחים מעובדים	פולש, בעיקר באזורים מופרים	
מלוח ספוגי		F	מדבר, רודרליים	פולש, בעיקר באזורים מופרים	
מלוח קיפח		C	קרקעות מלוחות		
מלעניאל מצוי		CC	ערבות-שיחים, מדבר		
מרור הגינות		CC	שטחים מעובדים (עשבים רעים), בתי-גידול מופרעים-מופרים		
משערת זהובה		CC	בתות, ערבות-שיחים, מדבר		
ציפורנית מקופחת		C	בתות, ערבות-שיחים, מדבר		
צמרנית הסלעים		C	מחשופים של סלעים קשים		
קדד מצליב		F	ערבות-שיחים, מדבר		
קדד נאה		RP	בתות	"צמח אדום"	
קדד קדוש		F	ערבות-שיחים		
קורטם מבריק		C	ערבות-שיחים, מדבר		
קחווץ מצוי		CC	בתות, ערבות-שיחים, מדבר		
קייצת מסולסלת		CC	שטחים מעובדים (עשבים רעים), בתי-גידול מופרעים-מופרים	פולש, בעיקר באזורים מופרים	
שברק סיצילי		C	ערבות-שיחים, מדבר		
שיבולת-שועל נפוצה		CC	בתות		
שעורת העכבר		CC	בתות, קרקעות עשירות בנוטריינטים, רודרליים		



עיריית ערד
Arad Municipality



המשרד להגנת הסביבה
נכב' מר' יעקב איתן
الوزارة لحماية البيئة
Israel Ministry of Environmental Protection



סקר טבע עירוני ערד
קטלוג אתרים

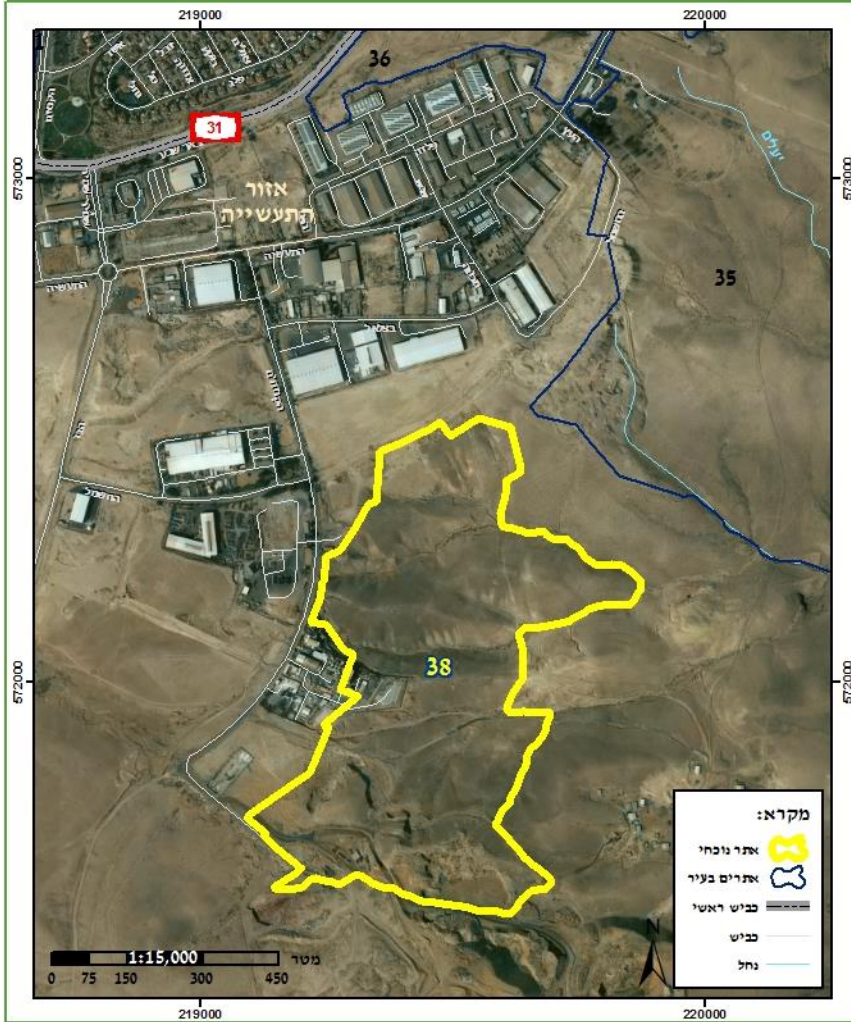

אתר מס 38

גבעות נחל יעלים

מכלול טבעי ומעובד

מיקום

דרום מזרחית לאזור התעשייה וצפונית למחצבה.

רחובות

דרך הקודחים.

שטח בדונם

382.5

נ.צ.

219456 / 572004

אפיון השטח

שלוחות צרות היורדות מזרחה לעבר נחל יעלים וביניהם ואדיות מתונים בעיבוד מסורתי, סכרים עתיקים בוואדיות ובולבوسی צור בשלוחות. האזור המערבי מופר ברובו וגובל באזור התעשייה ובמחצבה.



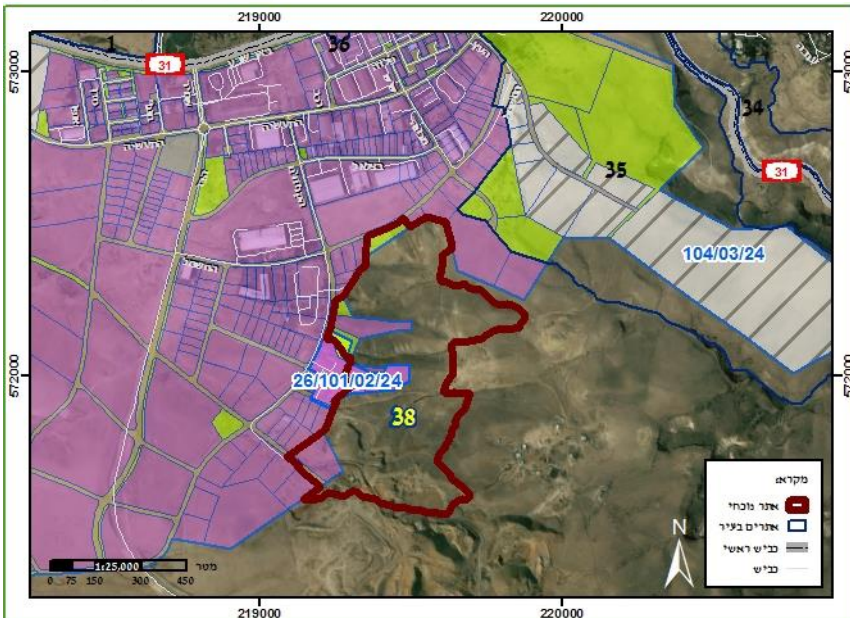

אתר מס 38
גבעות נחל יעלים
מכלול טבעי ומעובד

חיבורים לאתרים נוספים

ראש נחל יעלים.

נגישות

מכיוון אזור התעשייה ודרכי עפר.

מצב תכנוני

תב"ע 26/101/02/24; תב"ע 104/03/24

חשתית קולטת קהל

ללא

מטרדים ומפגעים

שפוכת עפר וזבל בנייה. הפרות במפגש עם אזור התעשייה.

אתרי מורשת

סכרים עתיקים

המלצות

שימור הוואדיות.

בעלי חיים

שטח טבעי גדול ופתוח בעל מגוון בתי גידול המחובר למדבר מדרום. מגוון זוחלים, יונקים, עטלפים וציפורים.

מיני דגל

צבוע מפוספס, בז חופים

מינים נדירים או בסכנת הכחדה

ללא

סוקרים

ד"ר גיא רותם, שלומי אהרן, דר בן-נתן, מידד גורן, איתי טסלר ועומרי שליו

צומח

שלוחות מצוררות בשלטון מתלולן הערבות וכן שלח מנוצה. ואדיות בעיבוד מסורתי.

מיני דגל

לענת המדבר

מינים נדירים

ללא



בז חופים
צילם: מידד גורן



צבוע מפוספס
צילם: ערן היימס

אתר מס 38
גבעות נחל יעלים
מכלול טבעי ומעובד

רשימת בעלי חיים

שם המין	סיכון אזורי	מצב המין באזור
זוחלים		
זעמן האוכפים	לא בסיכון	נפוץ במדבר
חרדון מצוי דרומי	לא בסיכון	שכיח
ישימונית מצויה	לא בסיכון	מצוי
מדברית עינונית	לא בסיכון	מצוי
מניפנית מצויה	לא בסיכון	שכיח
שממית בתים	לא בסיכון	מצויה ומלווה אדם
יונקים		
צבוע מפוספס	בסכנת הכחדה	נדיר
שועל מצוי	לא בסיכון	מצוי
עטלפים		
אפלול הנגב	קרוב לאיום	מדברי
אשמן גדול	קרוב לאיום	מדברי
עטלפון לבן-לבן שוליים	עתידו בסכנה	מלווה אדם
עטלפון ריפל	בסכנת הכחדה	מדברי
פרפרים		
לבנין הרכפה	לא בסיכון	נפוץ כל השנה
ציפורים		
בולבול צהוב שת	לא בסיכון	מלווה אדם
בז חופים	לא בסיכון	נדיר
דרור הבית	לא בסיכון	מלווה אדם
חוגלת סלעים	מצוי ביותר	יציבה
יונת הבית	מצוי ביותר	מלווה אדם
ירקון	לא בסיכון	יציב מצוי
כוס חורבות	לא בסיכון	מצוי
מאינה הודית	לא בסיכון	פולש
נחליאלי לבן	לא בסיכון	מצוי ביותר
סיס חוורור	לא בסיכון	מצוי מקומי, מקנן בסדקים ובמצוקים במדבריות
סיס חומות	לא בסיכון	נודד ומקנן באזור
עורב חום עורף	לא בסיכון	מצוי
עפרוני מדבר	לא בסיכון	מצוי מקומי
עפרוני מצויץ	לא בסיכון	מצוי
פיפיון אדום גרון	לא בסיכון	נודד
תור צוארון	לא בסיכון	מצוי

אתר מס 38

גבעות נחל יעלים

מכלול טבעי ומעובד



רשימת מיני צומח

שם	מוגן	שכיחות	בית גידול	פולש	הערות
בן-חיטה מדברי		C	ערבות-שיחים, מדבר		
בן-שלח מנוצה		CC	ערבות-שיחים, מדבר		
ברומית אדמונית		F	בתות		
ברומית המטאטא		C	בתות		
גבסנית ערבית		C	בתות, ערבות-שיחים, מדבר		
גלונית מצויה		C	בתות, מחשופים של סלעים קשים		
דרדר המדבר		C	ערבות-שיחים, מדבר		
דרדר מצרי		C	ערבות-שיחים		
דרכנית מקופחת		C	ערבות-שיחים, מדבר, קרקעות מלוחות		
חורשף קטן-קרקפות		F	ערבות-שיחים		
חיטה ב.מ.					
יפרוק הערבות		NA	ערבות-שיחים		
יפרוק תלת-כנפי		F	ערבות-שיחים		
כנפן קוצני		CC	ערבות-שיחים, מדבר, קרקעות מלוחות		
כפיות שעירות		C	ערבות-שיחים, מדבר		
לענת המדבר		CC	ערבות-שיחים		
מוצנית קטנת-פרחים		C	ערבות-שיחים, מדבר, חולות		
מלחית אשונה		CC	ערבות-שיחים, מדבר, קרקעות מלוחות		
מנתור המדבר		CC	ערבות-שיחים, מדבר		
מתלולן הערבות		CC	ערבות-שיחים, מדבר		
מתנן שעיר		C	בתות		
פרסה דלת-תרמילים		CC	בתות		
שיבולת-שועל ערבית		C	ערבות-שיחים, מדבר		
שמשון ריסני		C	בתות, ערבות-שיחים, מדבר		
שנס המדבר		C	ערבות-שיחים, מדבר		
שסיע ערבי		CC	ערבות-שיחים, מדבר		
שעורת העכבר		CC	בתות, קרקעות עשירות בנוטריינטים, רודרליים		
ששן מאפיר		C	ערבות-שיחים, מדבר		