



דין וחשבון שנתי 2025

עיריית ערד

הממונה על יישום חוק חופש המידע

בהתאם לסעיף 1(א) לחוק חופש המידע, התשנ"ח - 1998 ותקנה 1 לתקנות חופש המידע, התשנ"ט - 1999, עיריית ערד מתכבדת לפרסם דו"ח שנתי לשנת 2024 – ה'תשפ"ג- ה'תשפ"ד הכולל מידע על אודות פעילותה, תחומי אחריותה עם הסבר על תפקידיה וסמכויותיה.

מוגש בכבוד ובברכה

תוכן העניינים

| | |
|---------|--|
| 3..... | דוח הממונה על חופש המידע לשנת 2024 |
| 4..... | בעלי התפקידים בעירייה שתפקידם טיפול בפניות הציבור |
| 5..... | יחידות ברשות, הנותנות שירות לאזרח (תוך התייחסות לפרישתן הגאוגרפית) |
| 7..... | סקירת עיקרי פעילות הרשות |
| 11..... | דרכי ההתקשרות עם עירייה |
| 18..... | תקציב הרשות בשנה החולפת ולשנה הנוכחית |
| 38..... | מאגרי המידע של הרשות הרשומים והמטרות לשמן הוקמו |
| 39..... | רשימת חוברות ועלוני מידע לציבור שהרשות פרסמה בשנה החולפת עם מקומות מועדים |
| 39..... | המקומות והמועדים שבהם ניתן לעיין בהנחיות המנהליות הכתובות שלפיהן פועלת הרשות ושיש להן נגיעה או חשיבות לציבור |
| 40..... | רשימת החוקים שהעומד בראש המשרד ממונה על ביצועם |
| 44..... | פירוט הרשויות הציבוריות והתאגידים שהרשות אחראית על תחומי פעילותם |

דוח הממונה על חוק חופש המידע על שנת 2024.

להלן פירוט מספר הבקשות שהוגשו, ההחלטות והמועדים בהם נמסר המענה מטעם הממונה על חוק חופש המידע במהלך שנת 2024:

א. אופן המענה

1. במהלך שנת 2024, הוגשו לרשות: 10 בקשות;
2. הרשות מסרה את כל המידע המבוקש: 4 בקשות;
3. הרשות מסרה את המידע המבוקש באופן חלקי: 0 בקשות;
4. הרשות דחתה את הבקשה למסירת מידע: 3 בקשות;
5. הטיפול בבקשה הופסק בשל אי תשלום אגרה: 0 בקשות;
6. הטיפול בבקשה הופסק מטעמים הקשורים לפונה: 1 בקשות;
7. הטיפול בבקשה טרם הסתיים: 2 בקשות;

ב. עילות דחייה מרכזיות

1. פגיעה בפרטיות: 2 בקשות;
2. המידע אינו מצוי בידי הרשות: 0 בקשות;
3. קיים הסדר אחר למסירת המידע: 2 בקשות;
4. הקצאת משאבים בלתי סבירה: 0

ג. זמן הטיפול

1. לא עלה על 15 יום: 5 בקשות;
2. בין 16-30 יום: 2 בקשות;
3. בין 31-60 יום: 0 בקשות;
4. בין 61-120 יום: 1 בקשות;
5. מעל 120 יום: 0 בקשות;

ד. **עתירות:** לא הוגשו עתירות.

ה. **אגרות:** סכום האגרות שניגבה במסגרת בקשות חוק חופש המידע: 100 ₪.

בכבוד רב ובברכה,
עמית בן אהרון, עו"ד,
ממונה על העמדת מידע
לרשות הציבור, עיריית ערד.

בעלי התפקידים בעירייה שתפקידם טיפול בפניות הציבור

- ו. **שי אהרונוף, רו"ח - מבקר העירייה והממונה על פניות הציבור:** כל אדם רשאי להגיש תלונה לממונה על תלונות הציבור, הממונה מוסמך לברר כל תלונה על הרשות המקומית ומוסדותיה, על עובד ברשות, על נושא משרה או ממלא תפקיד ברשות על גוף עירוני מבוקר (סעיף 170א(ב)), בגוף עירוני מבוקר בהתאם לפקודת העיריות. **טלפון: 08-9951755, פקס: 153-8-9951755, דוא"ל: shai_a@arad.muni.il**, קבלת קהל בתיאום מראש. [להגשת תלונה לממונה על תלונות הציבור באופן מקוון לחץ כאן](#).
- ז. **גלית אופק, עו"ד - אחראית פניות הציבור:** האחראית מטפלת בפניות ציבור המגיעות ישירות אליה, ופניות חוזרות שעניינם תלונה על אי טיפול מתמשך או טיפול שלא לשביעות רצון התושב. חשוב להבהיר כי בנושא פניות דחופות ודיווח על ליקויים - יש להמשיך לפנות למוקד 106. בכל מקרה של בעיה או שאלה, הנוהל התקין מחייב קודם כל פנייה למחלקה הרלוונטית המטפלת בנושא, ורק אם הנושא לא טופל, או טופל שלא לשביעות רצון התושב, יש לפנות לפניות הציבור **טלפון: 08-9951722, galit_o@arad.muni.il**.
- ח. **מוקד עירוני 106:** המוקד העירוני פועל 24 שעות ביממה 7 ימים בשבוע. עובדות המוקד העירוני מקבלות פניות תושבים על מפגעים בעיר ומעבירות הלאה בהתאמה, לטיפול הגורמים הרלוונטיים. המוקד מספק מידע מגוון על פעילויות העירייה השונות. המוקד העירוני הוא חלק ממערך השיטור העירוני. עובדות המוקד עוקבות אחר מצלמות האבטחה המותקנות ברחבי העיר, הן מדווחות ע"י תושבים ומדווחות לניידות השיטור העירוני על אירועים חריגים במרחב הציבורי, כגון הפרות סדר, אלימות, וונדליזם ועוד **טלפון: 08-9951666, בוואטסאפ: 054-8822106 ובדוא"ל: moked@arad.muni.il**.
- ט. **עמית בן אהרון, עו"ד - ממונה על יישום חופש המידע:** לכל אזרח ותושב יש זכות לפנות לעירייה ולבקש מידע (כל מידע שנמצא אצל הרשות ויש לו עותק "פיזי" - כתוב, מודפס, מצולם וכדומה), באשר לפעולת העירייה. החוק מכיר בזכותם החוקית של אזרחי ישראל או תושביה לקבל מהעירייה כרשות מידע בעל אופי ציבורי, הנמצא במאגרי הרשות ולעניין במסמכי של הרשות הציבורית, **טלפון: 08-9958378, דוא"ל: amit_b@arad.muni.il**.

יחידות ברשות, הנותנות שירות לאזרח :

- א. ברחוב הפלמ"ח 6, עיריית ערד על אגפיה ;
- ב. ברחוב חבר 1, תיכון "אורט צור ערד";
- ג. ברחוב יאשיהו 16, מרכז צעירים ;
- ד. ברחוב יאשיהו 4, ביה"ס חב"ד בניס ;
- ה. ברחוב שאול המלך 8, ביה"ס חב"ד בנות ;
- ו. ברחוב יאשיהו 8, "תפוח פיס";
- ז. ברחוב יאשיהו 2, תיכון "אורט ערד";
- ח. ברחוב שמעון 16, ביה"ס יסודי "לבאות";
- ט. ברחוב עינות 1, "קאנטרי ערד"
- י. ברחוב שיזף 21, ביה"ס יסודי "חלמיש"
- יא. ברחוב חן 3, "יחידה סביבתית"
- יב. ברחוב חן 7, "מרכז פסג"ה"
- יג. ברחוב יהודה 16, ביה"ס יסודי "יעלים עופרים"
- יד. ברחוב שמעון 46, ביה"ס יסודי "טללים"
- טו. ברחוב חן 49, ביה"ס "אבישור"
- טז. ברחוב בן יאיר 28, "מתנ"ס ערד"
- יז. ברחוב יהודה 28, "השירות הפסיכולוגי"
- יח. ברחוב יהודה 20, ביה"ס "קדם"
- יט. ברחוב חן 55, "הקונסרבטוריון"
- כ. ברחוב רענן 9, "גישור"

סקירת עיקרי פעילות הרשות

חזון ערכי ליבה לעבודה

עיר מדבר צומחת ואיתנה הובלת התיירות בנגב חווית חיים אורבנית מיטבית קהילה חזקה, מעורבת ומאוחדת/מיוחדת/מגובשת.

מטרות על עיר איתנה כלכלית קידום צמיחה עירונית ודמוגרפית עיר מדבר וקיימות, הובלת התיירות בנגב, חווית חיים מיטבית לתושבי העיר, אורבניות, שירות עירוני, חיזוק קהילת העיר, מעורבות ושקיפות.

- האגף לשירותים חברתיים - פניה ראשונה - אינטק, ילדים ונוער, נוער וצעירים, משפחות /מרכז עוצמה, היחידה לטיפול באלימות, אוכלוסייה עם צרכים מיוחדים, אזרחים וותיקים, התמכרויות, היחידה להתנדבות, עבודה קהילתית, חרום, מרכז גישור.
- אגף בטיחות וביטחון - באגף הביטחון מרוכזים מספר מחלקות העוסקות בביטחון האוכלוסייה: הביטחון השותף בעיר, ביטחון מוסדות חינוך, שיטור קהילתי ומשמר אזרחי.
- אגף ההכנסות - אגף הכנסות אמון על גביית כל תשלומי המיסים האגרות וההיטלים העירוניים, על טיפול בבקשות להנחות, עדכוני שומה, רישום בעלים ומחזיקים בנכסים, מתן אישורים לטאבו ועוד.
- מבקר העירייה - הממונה על תלונות הציבור - כל אדם ראשי להגיש תלונה לממונה על תלונות הציבור, על הרשות המקומית ומוסדותיה, על עובד ברשות, על נושא משרה או על ממלא תפקיד ברשות, על גוף עירוני מבוקר וזאת ע"פ חוק הרשויות המקומיות (ממונה על תלונות הציבור), תשס"ח-2008.
- אגף ההנדסה - ההנדסה מרכזת ומופקדת על כל הנושאים ההנדסיים והתחבורתיים בעיר. המחלקה מנהלת את ועדת התחבורה והועדה לבנין עיר. בין היתר, תכנון העיר וסביבתה, רישוי ופיקוח, תשתיות ונכסים, כבישים, ומבנים מסוכנים. מחלקת ההנדסה מתנהלת מול הגופים החיצוניים כגון: ממ"י משרד השיכון מע"צ ועוד..
- אגף החינוך - מעניק שירות לתושבים בנושאים כגון: בקשות להעברת מוסד חינוכי, מתן מענה לבעיות במסגרות החינוך וכו'.
- אגף שפ"ע - ייעודו שמירה על הניקיון, הסדר והסביבה לטובת שיפור איכות החיים של התושבים. בתוכו נמצאות 3 מחלקות: תברואה, אחזקה, גנים ונוף.

- **אגף משאבי אנוש- גיוס, קליטה, והשמת עובדים.** הדרכה ופיתוח עובדים ומנהלים. ישנה קבלת קהל לתושבים בנושאי תעסוקה בעירייה ושלוחותיה.
- **המחלקה המשפטית-** נותנת מענה ושירות לתושבים בנושאים כגון: בקשה לערעור על קבלת דו"ח, נושאים משפטיים וכו'.

היחידה הסביבתית

- א. הערכות למשבר האקלים וקיימות
- ב. חינוך והסברה בנושא איכות הסביבה
- ג. ניהול הפסולת
- ד. פיקוח וניטור תעשיה, אויר ומים
- ה. תכנון סביבתית ומניעת פגיעה בטבע

מחשוב ומערכות מידע

- א. אחריות על נושא אבטחת המידע והגנה על מערכות הרשות
- ב. ניהול ותפעול תשתיות התקשורת בעיר
- ג. מענה עירוני לצרכי הדיגיטציה והמחשוב
- ד. אחריות על ציוד הקצה והמערכות העירונית

מוקד עירוני

- א. ניהול, תכלול ובקרה על טיפול בפניות התושבים
- ב. טיוב השירות לתושב
- ג. תכלול ותאום תהליכי העבודה בעירייה
- ד. תפקוד כמרכז המידע העירוני

ביטחון ובטיחות

- א. שמירה על בטחון מוסדות חינוך בשגרה ובחירום
- ב. פעילות למען מיגור השימוש באלימות, סמים ואלכוהול
- ג. הפעלת מערך השיטור והעירוני והמצלמות
- ד. הכנת העיר למצבי חירום
- ה. בטיחות וגהות בעבודה, באירועים ובספורט

פיתוח כלכלי

- א. קידום פרויקטים מניבים
- ב. מיצוי משאבים וקולות קוראים
- ג. אחריות על נכסי עירייה וביטוחים
- ד. בקרה תקציבית בהסכמי הגג

רכש

- א. ייעול הליכי ההתקשרויות והמכרזים למול ספקים חיצוניים
- ב. אחריות על מלאי המחסנים העירוניים
- ג. סיוע באספקת ציוד לגורמי העירייה
- ד. הוצאה לפועל, מעקב ובקרה של תהליכי רכש

תקציבים וחשבות

- א. בקרה כספית אחר תקציבי העירייה וניהול נושא השכר
- ב. ניהול הדרישות התקציביות והחשבונות העירוניים
- ג. התייעלות כלכלית וצמצום הוצאות

ד. סיוע ומתן מענה למחלקות העירייה בנושאים תקציביים

יועץ משפטי

- א. ייצוג משפטי עבור העירייה
- ב. כתיבת מכרזים וביצוע בקרה משפטית
- ג. קידום חוקי עזר עירוניים
- ד. מתן יעוץ משפטי וחוות דעת בהתאם לצרכי העירייה

מבקר העירייה

- א. ניהול תחום פניות הציבור
- ב. בחינה ובקרה אחר התנהלות העירייה
- ג. מעקב אחר מנהל תקין

הכנסות

- א. גביית ארנונה והגדלת הכנסות העירייה
- ב. אכיפה ומיצוי פוטנציאל חיוב נכסי הרשות
- ג. מתן שירות מיטבי לתושבי העיר

משאבי אנוש

- א. גיוס וקליטת כוח אדם איכותי, הכשרתו ושימורו.
- ב. טיפוח והכשרת עובדים ומנהלים
- ג. תפעול מערך כוח האדם העירוני
- ד. קידום רווחת העובדים והתייעלות העירייה בתחום

חברה כלכלית

- א. קידום פרויקטים כלכליים בעיר
- ב. ייזום ופיתוח פרויקטים מניבים
- ג. פיתוח וניהול תחום התיירות בעיר
- ד. פיתוח וניהול אזור התעשייה
- ה. קידום הכלכלה המקומית והעסקים בעיר

יעדים

- עצמאות כלכלית והגדלת הכנסות העירייה, הגדלת היצע המגורים ומינוף הסכם הגג שמירה על הסביבה, צמצום טביעת הרגל האקולוגית, משיכת תיירים וחיזוק הקשר למוצר התיירותי ביס המלח עם מערכת חינוך ייחודית, מובילה וחדשנית דיגיטציה, ייעול ופיתוח עבודת העירייה.
- קהילה משולבת בעשייה האומנותית והתרבות, שקיפות, תקשורת מול תושבי העיר, חיזוק העסקים הקטנים-בינוניים הקמה, פיתוח ותחזוקת מוסדות ותשתיות ציבוריות לחיזוק העיר עם שימור המערכת האקולוגית והחי. תמיכה ושירות לתיירני העיר מסגרות חינוך בלתי פורמאליות מצטיינות מענה לפניות ושיפור השירות לתושבים חיזוק הזהות והשייכות העירונית חיזוק מעורבות התושבים ושיתוף ציבור.
- שירות ופיתוח אזור התעשייה והמפעלים, משיכת אוכלוסייה חדשה לעיר. חיזוק הקשר בין העיר למדבר וראשי הנחלים. קידום אירועי עוגן תרבותיים-תיירותיים מענה מיטבי לתושבים עולים נראות וניקיון המרחב הציבורי עידוד ומענה

דרכי ההתקשרות עם העירייה

לשכת ראש העיר

יאיר מעיין

ראש העיר

08-9951601

050-8771750

Yair@arad.muni.il

מורן מדעי

מזכירת ראש העיר

פלמ"ח 6. ת"ד 100 ערד

9951601 – 08

08-9951685

Moran_m@arad.muni.il

לינור רוד

מזכירת לשכה

08-9951703

08-9951685

linor_r@arad.muni.il

אלידור כהן

מנכ"ל העירייה

08-9951762

050-2292295

08-9951685

elidor_c@arad.muni.il

לימור פלטינק

מזכירת מנכ"ל

08-9951762

08-9951685

limor_f@arad.muni.il

מבקר העירייה והממונה על תלונות הציבור

שי אהרונוף

מבקר העירייה

לפגישה עם מבקר העירייה יש לתאם מראש טלפונית.

08-9951755

153-8-995-1755

shai_a@arad.muni.il

חופש מידע

עו"ד עמית בן אהרון

הממונה על חוק חופש המידע

קבלת קהל: יש לתאם מראש.

089958378

amit_b@arad.muni.il

פניות הציבור
עו"ד גלית אופק
אחראית פניות הציבור
קבלת קהל: יש לתאם מראש.

08-9951722
galit_o@arad.muni.il
מוקד עירוני

מעיין ויצמן
מנהלת המוקד העירוני
08-9951705
maayan@arad.muni.il

מוקד
08-9951666 (שלוחה 1) :
0548822106 בואטסאפ
moked@arad.muni.il
אגף הכנסות

מנהלת אגף הכנסות
08-9951612
gviya@arad.muni.il

קטיה מונדרוס
מזכירת האגף
קבלת קהל: א' 08:30-12:30, 08:30-18:30, ג' 08:30-15:30, ה' 08:30-
12:30. שעות מענה טלפוני: ב' 08:30-16:00, ד' 08:30-12:30, ה' 08:30-13:00
16:00 טל' 08-9951666 שלוחה 2.
08-9951612

לתשלום קנסות חנייה / פיקוח יש לחייג 077-9033240
089951741 מטופל ע"י מוקד העירייה)
gviya@arad.muni.il

אגף הנדסה
אירית בנדו
מהנדס/ת העיר ומנהלת האגף
08-9951616
irit_b@arad.muni.il

ירדן אשכנזי
מזכירת האגף
מענה טלפוני: א' 08:30-12:30, ב' 08:30-16:00, ד' 08:30-12:30. שעות
קבלת קהל: א' 08:30-18:30, ג' 08:30-12:30 (ללא פיקוח), ה' 08:30-
12:30. תיאום פגישה במייל למזכירות האגף.
08-9951616
08-9951616
yarden_a@arad.muni.il

מנהל מחלקת רישוי ופיקוח

08-9951716

ניר מסורי

בודק תכניות

08-9951815

nir_m@arad.muni.il

חנן הולמן

בודק היתרים

08-9951757

hanan_h@arad.muni.il

שיבה סמו

בודקת היתרים

08-9951717

shiva_s@arad.muni.il

ורה סמוליאנינוב

בודקת היתרים+מידענית

08-9951735

vera_s@arad.muni.il

יוסי גוילי

מפקח בניה

08-9951783

yosi_g@arad.muni.il

ענבר סנדלר

מפקחת בניה

08-9951781

inbar_s@arad.muni.il

מוקי דור

קצין בטיחות בתעבורה ומרכז בקשות לוועדה

08-9951636

muki_d@arad.muni.il

נגישות

נכסים

עו"ד גלית אופק

אחראית נכסים

קבלת קהל: יש לתאם מראש.

08-9951722

galit_o@arad.muni.il

אגף חינוך

גרגורי פוזניאנסקי
מנהל אגף החינוך
08-9951607
054-5727234
grigori_p@arad.muni.il

איוי אידל
מזכירת האגף
מענה טלפוני: א' 08:30-12:30, ב' 13:00-16:00, ד' 08:30-12:30. שעות
קבלת קהל: א' 08:30-12:30, ג' +ה' 16:00-18:00
08-9951607
9951752
ivi_s@arad.muni.il

יהודה אונגר
מנהל מחלקת בתי הספר היסודיים
08-9951812
9951752
yehuda_u@arad.muni.il

ליאת בן חמו
מנהלת מחלקת הגיל הרך
08-9951641

עדי דדון
מזכירת מחלקת הגיל הרך ורכזת קדם יסודי
08-9951641
adi_d@arad.muni.il

איילה רובינשטיין
מנהלנית האגף
08-9951638
9951752
ayala_r@arad.muni.il

גדית בר-לב
אחראית גבייה בחינוך, הנגשה וקולות קוראים
08-9951808
9951752
gadit_b@arad.muni.il

סיגלית בקר
מנהלת מדור רישום
08-9951736
9951752
sigal@arad.muni.il

אורית טייג קיסרי
מנהלת מדור ינקות
orit_t@arad.muni.il

אדוה אלבז
אחראית מועדוניות חינוך - רווחה
08-9951615
adva_e@arad.muni.il

רונית מנהיים שבן
רכזת ניצנים
ronitmanheim@gmail.com

איילה שוורץ
מנהלת מדור ביקור סדיר
08-9951726
ayala_s@arad.muni.il

איילה יוסף
קב"ס
08-9951724
ayala_y@arad.muni.il

גלית משולם
קב"ס
08-9951725
galit_m@arad.muni.il
מחלקת צרכים מיוחדים ופרט
מוסדות תומכי חינוך
אגף משאבי אנוש

אורנה בן יהודה
מנהלת אגף משאבי אנוש
050-8807901
orna@arad.muni.il

רונית כהן
מזכירת המחלקה
שעות קבלת קהל טלפוני – א', ב', ג' ו-ה' בשעות 09:00-15:00. קבלת קהל
פרונטלי – בתיאום מראש.
08-9951606
08-9951711
ronit@arad.muni.il

מירה אלדור
אחראית מכרזי כ"א והשתלמויות
08-9951633
mira_e@arad.muni.il

האגף לשירותים חברתיים
חגית שר-אבי
מנהלת האגף לשירותים חברתיים
08-9951658
hagit_s@arad.muni.il

מירי קינן
מזכירת האגף
מענה טלפוני: א'-ה' 08:30-16:00. שעות קבלת קהל: יום א' 08:00-13:00,
יום ב' 08:00-16:00, יום ד' 08:00-16:00 יום ה' 08:00-19:00

16:00

08-9951658

08-9951669

miri@arad.muni.il

אגף שפ"ע

ליאור לגזיאל

מנהל אגף שפ"ע

08-9951753

lior_l@arad.muni.il

חנה בן-זכרי

מזכירת האגף

08-9951753

08-9951625

hana_z@arad.muni.il

מחלקת תברואה

מחלקת אחזקה

מחלקת גינון

מחלקת חניה

מחלקה משפטית

עו"ד חיים שימן

יועץ משפטי

08-9951617

08-9951729

haim@arad.muni.il

מנהלת לשכת היועץ המשפטי

08-9951617

08-99516729

sarit_s@arad.muni.il

מחלקת רכש

חדוה ניפרבסקי

מנהלת המחלקה

08-9951610

050-7948633

08-9971214

hedva@arad.muni.il

מחלקת מחשוב

שמחה גולדמן

מנמ"ר העירייה ומנהל מחלקת מחשוב

08-9951747

08-9979006

sg@arad.muni.il

מחלקת אירועים וקליטת עלייה

מרינה גלייזר

מנהלת המחלקה

050-7600669

marina@arad.muni.il

סבטלנה סקלט

מזכירת המחלקה

קבלת קהל: א'-ה' 08:30-16:00

08-9951696

08-9951695

svitlana_s@arad.muni.il

איכות הסביבה

מנהלת היחידה לאיכות הסביבה

חן 9 ערד

סימה יוסף

מזכירת היחידה

08-9953224

08-9952747

office@negevenv.org.il

שרית מויאל

רכזת חינוך והסברה

054-2468522

saritm@negevenv.org.il

נעה כהן קיסניגר

רכזת קיימות ומיחזור

053-7587323

noack@negevenv.org.il

מריה אטיאס

רכזת תעשיות

maria@negevenv.org.il

לאורה נפוריאנו

רכזת תעשיות

laura@negevenv.org.il

מיכאל קפוסטין

רכז ניטור סביבתי

mikhaelk@negevenv.org.il

ספיר אביטן

רכזת תעשיות ורישוי עסקים

050-4583572

sapir@negevenv.org.il

אופק דנדקר
מפקח ורכז פסולת

054-9572383

054-9572383

ofek@negevenv.org.il
השירות הפסיכולוגי (שפ"ח)

לאורה סוקין
מנהלת השירות הפסיכולוגי

08-9950926

08-9950154

laura_z@shapah-arad.org.il

אסתר אלון לוי
מזכירת השירות הפסיכולוגי
תיאום פגישות בתיאום מראש

08-9950926

08-9950154

shapach@arad.muni.il

מרכז גישור

אפרים הלוי
רכז מרכז גישור ודיאלוג בקהילה

08-6765663

Efraim_h@arad.muni.il

מחלקת תיירות עירונית

אלי שעשוע

מרכז תיירות עירונית

מרכז מסחרי, בנין שיא משרדי החברה הכלכלית. פגישות יש לתאם מראש.

089951871

08-9955249

eli@kalkalit-arad.co.il

תרבות הדיור

מינה אורית שטרית

מנהלת סניף תרבות הדיור

קבלת קהל: א' - 08:00-13:00, 16:00-18:30. ב'-ה' - 08:00-16:00

בתיאום מראש

| שם כרטיס | הכנסה/הוצאה | תקציב 2024 | ביצוע 2024 | תקציב 2025 |
|-------------------------------------|-------------|------------|------------|------------|
| ארנונה שוטף | הכנסה | 58,100,000 | 59,049,633 | 64,178,331 |
| ארנונה שנים קודמות | הכנסה | 5,000,000 | 5,456,860 | 7,176,277 |
| הנחות בגין ועדה_מצב חו | הכנסה | 21,100,000 | 22,080,167 | 23,150,848 |
| תעודות אישורים ושרותים | הכנסה | 270,000 | 265,391 | 41,000 |
| אגרות רשיון לשלטים | הכנסה | 780,000 | 854,030 | 780,000 |
| אגרות מודעות על לוחות | הכנסה | 12,000 | 9,318 | 12,000 |
| אגרות מודעות על לוחות ש.קודמות | הכנסה | | 149 | |
| הכנסות מאגרות אכיפת גביה | הכנסה | 150,000 | 127,786 | 150,000 |
| מענק כללי לאיזון | הכנסה | 38,066,851 | 45,532,140 | 45,622,706 |
| מענק קרן תיקון עיוותים | הכנסה | | | |
| מ.הפנים מזכירי קלפי | הכנסה | 143,000 | 252,570 | |
| מענק פיצוי עירוני קרן לצמצום פערים | הכנסה | 3,857,342 | 6,722,320 | 5,377,856 |
| מענק שיפוי | הכנסה | 15,000 | | |
| היחידה האסטרטגית השתתפות משרד הפנים | הכנסה | 80,000 | | |
| תכנית המראה מענק משרד הפנים | הכנסה | | 77,302 | |
| נקיון עבודות חוץ | הכנסה | 10,000 | 8,882 | 10,000 |
| השכרת מכולה ופינוי פסולת | הכנסה | | 232 | |
| מכירת פחי אשפה | הכנסה | 70,000 | 15,260 | 30,000 |
| אגרת שימוש באספ | הכנסה | 3,207,000 | 3,281,029 | 3,386,912 |
| אגרת פינוי אשפה חוזה | הכנסה | 650,000 | 264,609 | 354,000 |
| היטל הטמנה | הכנסה | 3,997,620 | 3,655,645 | 3,481,160 |
| הכנסות ממחזור נייר קרטון ובקבוקים | הכנסה | 387,332 | 75,882 | 446,040 |
| הכנסות ממחזור אריזות | הכנסה | 251,662 | 106,844 | 189,631 |
| אגרת רשיונות לעסקים | הכנסה | 25,000 | 23,502 | 25,000 |
| הכנסות מפרסום | הכנסה | | 1,591 | |
| חיסוני כלבת | הכנסה | 180,000 | 63,570 | 212,400 |
| אגרת בדיקות משנה | הכנסה | 110,000 | 147,378 | 129,800 |
| הכנסות סרוס ועיקור משרד החקלאות | הכנסה | 87,500 | 94,500 | 132,160 |
| אגרת שמוש בכלביה | הכנסה | 5,000 | 5,647 | 5,000 |
| היטל שמירה הכנסות | הכנסה | 2,500,000 | 2,557,833 | 3,000,000 |
| שיטור עירוני הכנסת משרד לבטחון פנים | הכנסה | 288,000 | 60,607 | 288,000 |
| הכנסות חרבות ברזל מ. הפנים | הכנסה | 60,236 | 876,046 | |
| חרבות ברזל הכנסה משרד התרבות | הכנסה | 30,460 | 14,644 | |
| תרומה קק"ל ארה"ב חרבות ברזל | הכנסה | 105,226 | | |
| המשרד לבטחון פנים מענק חרבות ברזל | הכנסה | 60,000 | 14,500 | |
| המשרד לחיזוק וקידום קהילתי | הכנסה | 471,750 | 297,119 | |
| הכנ בעד שרותים הנדסיים | הכנסה | 22,000 | 8,328 | 12,000 |
| העברה היטל השבחה להנדסה | הכנסה | 3,293,484 | 1,646,741 | 5,000,000 |
| אגרת רשיונות בניה | הכנסה | 2,600,000 | 2,110,624 | 2,000,000 |
| אגרת רשיון בניה ש.קודמות | הכנסה | | 117,052 | |
| בטיחות בתעבורה- הכנסות | הכנסה | 46,000 | | 46,000 |
| גנים ונטיעות אגרות שונות | הכנסה | 1,509,000 | 1,383,688 | 1,549,416 |
| תמיכה אשכול נגב מזרחי לרכישת כלים | הכנסה | | | |
| הכנסות גינון קאנטרי | הכנסה | 66,000 | 66,000 | 73,160 |
| חגיגות ואירועים גבייה | הכנסה | 250,000 | | |
| חגיגות תרבות יהודית הכנסות | הכנסה | 110,000 | 110,000 | |

| | | | | | |
|--|------------|------------|------------|-------|--|
| | 600,000 | 570,000 | 600,000 | הכנסה | פסטיבל ערד הכנסות |
| | | | 255,000 | הכנסה | משרד התרבות והספורט והכנסות סל"ע |
| | | | 171,436 | הכנסה | פרוייקט צוערים |
| | 213,424 | 302,610 | 302,333 | הכנסה | משרד נגב גליל השתתפות האב |
| | | | 44,000 | הכנסה | השתתפות עובדים בהוצ' גיבוש |
| | 200,000 | 179,039 | 4,545,000 | הכנסה | הכנסות שונות |
| | 650,000 | 366,161 | 550,000 | הכנסה | קנסות חניה וחוקי עזר |
| | 25,000 | 14,591 | 25,000 | הכנסה | רוכלות |
| | | 10,862 | | הכנסה | קנסות חוקי עזר ש.ק. |
| | 150,000 | 67,914 | 150,000 | הכנסה | בית המשפט-קנסות |
| | 350,000 | 327,372 | 350,000 | הכנסה | דמי חניה |
| | 85,000 | 57,010 | 85,000 | הכנסה | הכנסות מתווי חניה |
| | 900,000 | 824,982 | 900,000 | הכנסה | הכנסות מאכיפה מנהלית קנסות שוהר |
| | 319,000 | 3,786,364 | 684,396 | הכנסה | מינהל חינוך השת ממ |
| | 21,000 | 15,412 | | הכנסה | הכנסות חשמל ומים בתי"ס |
| | 158,400 | 55,761 | 100,000 | הכנסה | העברות ממשרד החינוך |
| | 300,000 | 519,319 | 500,000 | הכנסה | העברות ממשרדי ממשלה |
| | 45,600 | 45,603 | 27,000 | הכנסה | משרד החינוך מרכיבי ביטחון |
| | 168,000 | 53,288 | 100,500 | הכנסה | היחידה לקידום נוער הכנסות ממשלה |
| | 16,200,000 | 2,623,686 | | הכנסה | משרד החינוך אלפורעה |
| | 2,641,180 | 2,360,235 | 1,717,022 | הכנסה | גני חובה עוזרות לגננות השתת הממשלה |
| | 56,000 | 73,912 | 58,000 | הכנסה | סל חופשות ח"מ גנ"י הכנסות משה"ח |
| | | 82,002 | 100,520 | הכנסה | הכנסות תכנית העשרה גנ"י מתשלומי הורים |
| | 45,000 | | 50,000 | הכנסה | הכנסות גנ"ל לתכניות העשרה משה"ח |
| | 4,848,709 | 4,837,225 | 4,702,777 | הכנסה | גני טרום חובה שכר לימוד משרד החינוך |
| | | 30,053 | | הכנסה | גני טרום חובה שכלם מתלמידים-שנה קודמת |
| | 113,826 | 106,503 | 132,185 | הכנסה | הזנה לכיתות תקשורת-השתת משה"ח |
| | 4,581,000 | 4,005,121 | 3,380,000 | הכנסה | הכנסות משרד החינוך ניצנים גני ילדים |
| | 1,107,000 | 810,887 | 890,566 | הכנסה | הכנסות ניצנים גנ"י חופשות |
| | 1,878,000 | 3,290,800 | 1,421,685 | הכנסה | קייטנות קיץ גנים החופש הגדול הכנסות משה"ח |
| | 98 | 73 | | הכנסה | קייטנות גני ילדים ש.קודמות |
| | 28,840 | 25,132 | 19,190 | הכנסה | גביה עצמית משפחתונים |
| | 2,486,400 | 1,145,642 | 1,522,800 | הכנסה | משפחתונים זרוע עבודה |
| | | 106,747 | | הכנסה | בוחרים בשישי גפן מוסדי |
| | 2,108,000 | 2,085,909 | 2,140,784 | הכנסה | בתס יסודי השתת ממש |
| | 101,430 | 167,871 | 194,960 | הכנסה | בתס יסודיים סל תרבות |
| | 18,502,887 | 15,158,520 | 10,868,726 | הכנסה | סייעות צמודות השתתפות משרד החינוך |
| | | 126,928 | 175,000 | הכנסה | תכניות העשרה בתי ספר תשלום הורים |
| | 129,071 | 96,803 | 85,000 | הכנסה | בתי ספר לתעשייה |
| | 30,400 | 22,800 | 7,200 | הכנסה | השכרת מבנה לכיתות חינוך בבי"ס |
| | 1,348,852 | 1,281,846 | 1,271,100 | הכנסה | משרד החינוך גפ"ן רשותי |
| | 2,363,000 | 2,171,181 | 2,361,870 | הכנסה | משרד החינוך גפן מוסדי |
| | 24,250 | 29,506 | | הכנסה | סל תרבות גפן מוסדי |
| | 48,000 | | | הכנסה | תחזוקת מחשבים באמצעות הרשות תוכנית גפן מוסדי |
| | | 926 | | הכנסה | הכנסות בתיס פרויקט השאלת ספרים |
| | 559,421 | 616,444 | 398,520 | הכנסה | סייעות צמודות ילד בתי"ס |
| | 67,000 | 55,673 | 55,930 | הכנסה | מועדוניות חינוך ורווחה |

| | | | | | |
|--|-----------|------------|-----------|-------|--|
| | 469,000 | 467,642 | 437,900 | הכנסה | מועדוניית חינוך ורווחה משרד החינוך |
| | 305,000 | 370,225 | 284,700 | הכנסה | מועדוניות חינוך ורווחה |
| | 3,571,554 | 3,877,952 | 2,800,000 | הכנסה | הכנסות משרד החינוך ניצנים בתי ספר |
| | 244,260 | 143,234 | 233,609 | הכנסה | בתי"ס יום לימודים ארוך הזנה לאוטוסיטים |
| | 768,182 | 691,588 | 664,132 | הכנסה | הכנסות ניצנים בתי"ס חופשות |
| | 60,000 | 57,640 | 66,000 | הכנסה | סל חופשות ח"מ הכנסות בתי"ס משה"ח |
| | 1,251,650 | -1,009,306 | 1,372,790 | הכנסה | קייטנות קיץ חופש גדול מ. החינוך |
| | 80,000 | 80,000 | 80,000 | הכנסה | השתתפות אורט אולמות ספורט |
| | | 462,406 | 553,392 | הכנסה | חוק שילוב אורט |
| | 175,000 | 173,256 | 158,484 | הכנסה | קבט שמירה וביטחון מ.ח |
| | 1,540,000 | 1,228,824 | 1,598,000 | הכנסה | קבט שמירה השתת משרדי ממשלה |
| | 14,500 | 42,359 | 20,000 | הכנסה | פסגה השתת מ.חינוך |
| | 225,000 | 253,534 | 230,000 | הכנסה | מתיא מ.החינוך |
| | 460,292 | 348,063 | 368,846 | הכנסה | שרות פסיכולוגי חינוכי |
| | 155,000 | 137,306 | 147,000 | הכנסה | ביטוח תלמידים |
| | 437,650 | 426,967 | 408,605 | הכנסה | קבסים |
| | 127,000 | 1,048,155 | 155,000 | הכנסה | תלמידי חוץ השתת |
| | 3,902,200 | 764,857 | 2,869,030 | הכנסה | הסעת תלמידים |
| | 598,000 | 592,620 | 540,000 | הכנסה | הכנסות תפוח פיס מעבר אורט |
| | 10,000 | 8,756 | 10,000 | הכנסה | ספריה הכנסות שונות |
| | 605,000 | 605,574 | 500,000 | הכנסה | ספריה הכנסות משרד התרבות |
| | 4,227 | 3,170 | | הכנסה | הכנסות מותנות ספריה |
| | 180,000 | 111,600 | 200,000 | הכנסה | הכנסות מרכז הצעירים מנגב גליל |
| | 61,932 | 46,449 | 60,000 | הכנסה | רכזת חיילים משוחררים הכ מש. הבטחון |
| | 1,286,833 | 965,125 | 1,286,834 | הכנסה | הקצאת מתקני ספורט - תמיכה |
| | 600,000 | 600,000 | 600,000 | הכנסה | הפעלת מיון קדמי השתתפות הפיס |
| | 375,000 | 375,000 | 375,000 | הכנסה | הפעלת המרכז לגיל הרך השתתפות הפיס |
| | | | 50,000 | הכנסה | משרד הבריאות אפשרי בריא |
| | 5,263,704 | 3,719,904 | 5,230,715 | הכנסה | רווחה מינהל |
| | 57,369 | 45,115 | 84,263 | הכנסה | פעולות ומענים מחוזיים |
| | 123,750 | 115,209 | 175,500 | הכנסה | תכנית מוגנות לעובדים |
| | 100,000 | 69,084 | 37,500 | הכנסה | פעולות ארגוניות הכנסות |
| | 565,159 | 241,164 | 408,665 | הכנסה | נושמים לרווחה הכנסות |
| | 85,800 | 65,160 | 67,215 | הכנסה | מגן זהב |
| | 5,000 | 1,117 | 1,148 | הכנסה | משפחות במצוקה בקהילה |
| | 48,043 | 29,702 | 68,889 | הכנסה | משפחות במצוקה בקהילה |
| | 35,280 | | 8,847 | הכנסה | טיפול אובדן ושכול |
| | | | 138,000 | הכנסה | מקלטים לנשים מוכות |
| | 300,600 | 360,273 | 516,600 | הכנסה | מקלטים לנשים מוכות הכנסות |
| | 107,976 | 246,946 | 130,140 | הכנסה | רווחה מרכזי טיפול באלומיות |
| | 62,928 | 59,133 | 60,804 | הכנסה | פגיעות מיניות ביגרים הכנסות |
| | 1,200 | | 1,200 | הכנסה | תכנית קהילה למשפחות צד ג' |
| | 52,569 | 22,727 | 67,392 | הכנסה | יצירת קשר הורים ילדים |
| | 11,500 | 12,565 | 11,500 | הכנסה | תוכנית למניעת אלימות הכנסות |
| | 106,000 | 53,278 | 45,000 | הכנסה | סל קהילה שח"א |
| | 27,224 | 23,036 | | הכנסה | מועדוניות רווחה/חינוך |
| | 988,312 | 835,666 | 810,201 | הכנסה | טיפול בילד בקהילה |

| | | | | | |
|--|-----------|-----------|-----------|-------|-------------------------------------|
| | 567,000 | 552,901 | 775,710 | הכנסה | טיפול במשפחות אומנה |
| | 115,425 | 62,056 | 111,780 | הכנסה | טיפול בפגיעות מיניות |
| | 18,162 | 14,224 | 23,220 | הכנסה | טיפול בילד בקהילה מועדונית גיל הרך |
| | 221,232 | 149,124 | 167,344 | הכנסה | כ"א תוכנית לאומית ילדים ונוער |
| | 3,000 | | 3,000 | הכנסה | בדיקות פסיכולוגיות הכנסות |
| | | | 3,750 | הכנסה | סיוע לילדים אלרגניים הכנסות |
| | 75,531 | 74,518 | 55,611 | הכנסה | אחזקת ילדים בפנימיות |
| | 4,020,352 | 4,247,862 | 3,707,692 | הכנסה | רווחה א. ילדים בפנימיות |
| | 2,926,170 | 2,047,660 | 1,982,520 | הכנסה | רווחה א. ילדים במעונות |
| | 432,000 | 448,215 | 579,717 | הכנסה | אחזקת זקנים במעונות גביה עצמית |
| | 2,946,000 | 2,058,226 | 2,330,312 | הכנסה | אחזקת זקנים במעונות |
| | 7,991 | 7,962 | 7,991 | הכנסה | גביה עצמית שרות לזקן |
| | 21,007 | 27,256 | 32,257 | הכנסה | טיפול בזקן בקהילה |
| | 712,000 | 638,523 | 727,000 | הכנסה | מופת נצולי שואה הכנסות |
| | 19,900 | 32,504 | 58,500 | הכנסה | מועדונים אזרח ותיק הכנסות |
| | 18,638 | 16,900 | 23,270 | הכנסה | סיוע לניצולי שואה הכנסות |
| | | 1,804 | | הכנסה | מסגרות יומיות אזרח ותיק גביה עצמית |
| | 39,661 | 44,254 | 40,770 | הכנסה | מועדון מועשרים גביה עצמית רווחה |
| | 773,614 | 692,135 | 722,135 | הכנסה | הזדקנות מטיבית קהילה הכנסות |
| | | 17,206 | | הכנסה | טיפול למפגר במוסדות ובקהילה |
| | 291,600 | 289,500 | 260,100 | הכנסה | מעון ממשלתי הכנסות |
| | 3,648,000 | 2,822,437 | 2,587,200 | הכנסה | החזקת אוטיסטים במסגרת הכנסות |
| | 8,540 | 11,109 | 5,320 | הכנסה | טיפול בהורים ובילדיה גביה עצמית |
| | 223,332 | 192,199 | 200,760 | הכנסה | טיפול בהורים ובילדיה הכנסות |
| | | 48,205 | 49,517 | הכנסה | נופשוניים וקייטנות גביה עצמית |
| | | 258,047 | 255,362 | הכנסה | נופשוניים וקייטנות הכנסות |
| | 4,944 | 3,445 | 4,944 | הכנסה | מרכז יום ותעסוקה לבוגרים גביה עצמית |
| | 165,096 | 152,384 | 144,342 | הכנסה | מרכז יום ותעסוקה לבוגרים הכנסות |
| | 11,880 | 5,747 | 8,412 | הכנסה | מועדוניות לילדים גביה עצמית |
| | 44,253 | 31,168 | 41,751 | הכנסה | מועדוניות לילדים הכנסות |
| | 22,014 | 18,198 | 21,150 | הכנסה | משפחות אומנה שיקום הכנסה |
| | 3,348,000 | 3,352,863 | 3,240,000 | הכנסה | סידור במעונות משה הכנסות |
| | 15,156 | 7,534 | 6,840 | הכנסה | תוכניות צבא לאוטיסטים הכנסות |
| | 5,184 | 5,194 | 4,800 | הכנסה | מעשים גביה עצמית |
| | 212,112 | 195,553 | 164,070 | הכנסה | מעשים הכנסות |
| | 35,904 | 40,856 | 18,228 | הכנסה | מ.יום טיפולי - מש-ה הכנסות צד ג' |
| | 376,776 | 396,310 | 322,929 | הכנסה | מ.יום טיפולי משה הכנסות |
| | 5,886 | 4,390 | 11,484 | הכנסה | מ. יום אימוני משה הכנסות |
| | 50,137 | 8,497 | 14,640 | הכנסה | שרותים למפגר |
| | 240,000 | 191,138 | 260,785 | הכנסה | הכנסות ממתס הסעות וליווי משה |
| | 302,897 | 77,389 | 91,395 | הכנסה | נופשוניים - מש-ה הכנסות |
| | 162,000 | 143,358 | 186,869 | הכנסה | הסעות למ. יום-מש-ה הכנסות |
| | 11,439 | 1,191 | 20,000 | הכנסה | טיפול בעוור בקהילה |
| | | 5,316 | | הכנסה | שיקום נכים במוסדות |
| | 1,929,600 | 2,008,139 | 2,050,200 | הכנסה | אחזקת נכים בפנימיות הכנסות |
| | 48,006 | 62,618 | 86,400 | הכנסה | אחזקת נכים במשפחות אומנה הכנסות |
| | 421,200 | 376,525 | 487,431 | הכנסה | תעסוקה מוגנת למוגבל הכנסות |

| | | | | | |
|--|-----------|---------|---------|-------|------------------------------------|
| | 29,430 | 10,679 | 17,856 | הכנסה | תוכנית תעסוקה הכנסות |
| | 15,695 | 21,992 | 11,676 | הכנסה | מ. יום שיקומי גביה עצמית |
| | 262,185 | 163,139 | 284,625 | הכנסה | הסעות למ. יום שיקומי הכנסות |
| | 187,920 | 23,497 | 181,440 | הכנסה | חלופה למעון יום שיקומי הכנסות |
| | 41,994 | 37,881 | 31,860 | הכנסה | מועדון חברתי לבוגרים הכנסות |
| | 316,045 | 228,056 | 311,643 | הכנסה | מ. יום שיקומי הכנסות |
| | 113,554 | 66,436 | 94,520 | הכנסה | ליווי הסעות למעון יום שקומי הכנסות |
| | | 4,561 | | הכנסה | תוכניות לילד החרגי צד ג הכנסות |
| | 236,390 | 194,648 | 280,800 | הכנסה | תוכניות לילד החרגי הכנסות |
| | 6,139 | 6,333 | | הכנסה | שיקום נכים בקהילה |
| | 174,053 | 140,835 | 202,417 | הכנסה | שיקום נכים בקהילה |
| | | | 1,000 | הכנסה | ילדים עיוורים בקהילה הכנסות |
| | | | 138,804 | הכנסה | רווחה טיפול בנוער |
| | | 1 | 117,945 | הכנסה | יתד תוכניות לצעירים הכנסות |
| | 267,666 | 76,475 | 60,000 | הכנסה | נוצ"צ שירותים בקהילה הכנסות |
| | 38,633 | 46,402 | | הכנסה | טיפול תוכניות חירום לצעירים |
| | 13,601 | 8,476 | | הכנסה | יתד סל גמיש הכנסות |
| | 11,000 | 28,070 | 10,800 | הכנסה | נערות חוץ ביתי הכנסות |
| | 316,584 | 324,254 | 135,306 | הכנסה | מעונות חסות הכנסות |
| | | | 73,449 | הכנסה | התמכרויות חוץ ביתי הכנסות |
| | | | 29,769 | הכנסה | תוכנית לנגמלים הכנסות |
| | 420 | 136 | 420 | הכנסה | טיפול בנוער בסיכון הכנסות |
| | 57,356 | 30,049 | 16,308 | הכנסה | נפגעי התמכרויות טיפול הכנסות |
| | 2,628 | | 2,628 | הכנסה | מס' ארציות דרי רחוב צד ג' |
| | 210,141 | 86,593 | 282,429 | הכנסה | מס' ארציות דרי רחוב הכנסות |
| | 13,941 | 10,391 | 5,715 | הכנסה | טיפול בנפגעי סמים ומפתן |
| | 102,734 | 68,014 | 69,030 | הכנסה | עבודה קהילתית |
| | | | 136,503 | הכנסה | פ. קהילתי גיאוגרפי משעול הכנסות |
| | 99,750 | 106,172 | 119,536 | הכנסה | ערים מעורבות הכנסה |
| | 5,000 | | 5,000 | הכנסה | היערכות חירום |
| | 112,703 | 103,331 | 112,703 | הכנסה | החלטת ממשלה אזרחים ותיקים ויתד |
| | 26,500 | 5,937 | 34,000 | הכנסה | רווחה התנדבות |
| | 4,700 | 3,330 | 3,953 | הכנסה | לשכת יעוץ לאזרח |
| | 75,060 | 107,815 | 195,480 | הכנסה | מרכז עוצמה רווחה הכנסות |
| | | 17,540 | | הכנסה | מ. טיפ. באלימות עולים הכנסות |
| | 27,500 | 9,000 | 11,250 | הכנסה | משפחות עולים במצוקה הכנסות |
| | | | 8,156 | הכנסה | העברת הכנסות מקרן ביטוח עצמי |
| | 520,000 | 337,870 | 516,000 | הכנסה | קליטה השת.מ. הקליטה |
| | 480,000 | 448,996 | 439,000 | הכנסה | איכות הסביבה השתת מוסד |
| | 400,000 | 100,000 | 408,000 | הכנסה | איכות הסביבה |
| | 40,000 | 30,000 | 40,000 | הכנסה | הקרן לניקיון השתת מוסד |
| | 510,000 | | 555,000 | הכנסה | איכות הסביבה הקרן לניקיון |
| | 185,092 | 138,819 | 250,000 | הכנסה | הכנסות חשמל מוסדות חינוך |
| | 712,465 | 669,907 | 595,000 | הכנסה | הכנסות מפאנלים סולרים שפ"פים |
| | | 70,758 | | הכנסה | מים שנים קודמות |
| | | 1,853 | | הכנסה | אגרת מים אחרות (מונים)שנה קודמת |
| | 1,000,000 | 803,180 | 992,576 | הכנסה | הכנסות שכירות נכסי עירייה |

| | | | | | |
|--|-----------|------------|------------|-------|---|
| | 700,000 | | 1,308,406 | הכנסה | הכנסות מפאנלים סולאריים כח"ל |
| | 939,837 | 592,369 | 506,158 | הכנסה | הכנסות פאנלים סולאריים נכסי עירייה |
| | 270,000 | 193,302 | 270,000 | הכנסה | שווקים הכנסות רוכלות |
| | | 734 | | הכנסה | שווקים הכנסות ניקיון ש.קודמות |
| | | 15,204 | | הכנסה | הכנסות ריבית ודוידנד |
| | 1,833,741 | 1,859,714 | 1,824,000 | הכנסה | הלוואת בעלים תאגיד מים |
| | | 4,540 | | הכנסה | החזר השתת משנים קודמות |
| | 4,000,000 | | 3,300,000 | הכנסה | העברה מקרן עודפים לתקציב הרגיל |
| | 9,500,000 | 12,556,100 | 12,556,101 | הכנסה | הכנסות מחלוקת הכנסות מ. אזורית תמר |
| | 1,905,713 | 1,881,101 | 1,421,485 | הכנסה | הכנסות חלוקת הכנסות דימונה בסיס נבטים |
| | 4,649,440 | 3,716,986 | 4,415,842 | הכנסה | הכנסות מחלוקת הכנסות מפעלי ים המלח מ מקומית תמר |
| | 2,535,278 | 3,185,141 | 3,086,133 | הוצאה | הנהלה שכר משולב |
| | 50,000 | 42,153 | 30,000 | הוצאה | הנהלה אירוח וכיבודים |
| | 15,000 | 5,455 | 12,000 | הוצאה | הנהלה רכישת מתנות |
| | 5,000 | | 5,000 | הוצאה | הנהלה ספרות מקצועית |
| | 35,000 | 31,363 | 20,000 | הוצאה | הנהלה דאר טלפון |
| | 50,000 | 27,549 | 35,000 | הוצאה | הנהלה הוצ ארגוניות שונ |
| | 84,000 | 11,815 | 47,000 | הוצאה | הנהלה דלקים ושמונים |
| | 236,400 | 60,812 | 100,400 | הוצאה | הנהלה רכב ליסינג |
| | 240,000 | 306 | 5,000 | הוצאה | הנהלה קבלניות |
| | 15,000 | 11,718 | 10,000 | הוצאה | הנהלה רכ. ציוד יסו |
| | 10,000 | 33,575 | 3,500 | הוצאה | הנהלה-גיוס כספים |
| | 700,000 | 546,974 | 522,267 | הוצאה | מבקר הרשות משכורת |
| | 30,000 | 17,528 | 30,000 | הוצאה | מבקר הרשות הוצ ארגון |
| | 21,600 | 15,751 | 15,000 | הוצאה | מבקר הרשות דלקים ושמונים |
| | 68,000 | 50,480 | 69,000 | הוצאה | מבקר הרשות רכב ליסינג |
| | 70,400 | 165,446 | 253,733 | הוצאה | מבקר הוצ קבלניות |
| | 10,000 | 4,312 | 10,000 | הוצאה | מבקר הרשות רכישת ציוד |
| | 2,470,223 | 2,029,453 | 2,122,753 | הוצאה | מזכירות משכ. שכר |
| | 10,000 | 6,614 | 2,500 | הוצאה | מזכירות דאר טלפון |
| | 15,000 | 21,558 | 30,000 | הוצאה | מזכירות הוצ אירגוניות |
| | 25,000 | 36,489 | 20,000 | הוצאה | מזכירות דלקים ושמונים |
| | | 468 | | הוצאה | מזכירות רכב תיקונים |
| | 76,800 | 77,594 | 53,000 | הוצאה | מזכירות רכב ליסינג |
| | 5,000 | 2,031 | 5,000 | הוצאה | מזכירות ציוד יסודי |
| | | 200,468 | 208,586 | הוצאה | היחידה האסטרטגית שכר |
| | | 909 | 909 | הוצאה | היחידה האסטרטגית דלק |
| | | 4,360 | 280 | הוצאה | היחידה האסטרטגית ליסינג |
| | | 23,902 | 46,200 | הוצאה | היחידה האסטרטגית פעולות |
| | 114,431 | 424,316 | 362,292 | הוצאה | הסברה ויחסי ציבור השכ |
| | 197,000 | 142,900 | 147,000 | הוצאה | הסברה ויחסי ציבור פרסום |
| | 9,600 | 11,357 | 16,000 | הוצאה | הסברה ויחסי ציבור דלקים ושמונים |
| | 51,200 | 31,762 | 34,000 | הוצאה | הסברה ויחסי ציבור השכרת רכב ליסינג |
| | 200,000 | 28,314 | 86,560 | הוצאה | הסברה ויחסי ציבור קבלניות |
| | 3,000 | | 3,000 | הוצאה | הסברה ויחסי ציבור ציוד יסוד |
| | 1,642,620 | 1,362,692 | 1,213,234 | הוצאה | משאבי אנוש השכר הקובע |
| | 1,000 | | 1,000 | הוצאה | משאבי אנוש ספרות מקצוע |

| | | | | | |
|--|-----------|-----------|-----------|-------|-------------------------------------|
| | 35,000 | 39,046 | 70,000 | הוצאה | משאבי אנוש פרסומים |
| | 45,000 | 37,327 | 44,500 | הוצאה | משאבי אנוש הוצ מיכון |
| | 25,000 | 19,852 | 17,500 | הוצאה | משאבי אנוש הוצ ארגון א |
| | 16,000 | 7,775 | 20,000 | הוצאה | משאבי אנוש הוצאות דלק |
| | 64,400 | 37,044 | 50,000 | הוצאה | משאבי אנוש רכב ליסינג |
| | | 2,195 | 45,000 | הוצאה | משאבי אנוש עבודות קבלן |
| | 19,000 | 15,369 | 19,000 | הוצאה | משאבי אנוש הוצ אחרות |
| | 5,000 | 3,592 | 5,000 | הוצאה | משאבי אנוש רכיש ציוד |
| | 157,000 | 131,003 | 157,000 | הוצאה | ביגוד עובדים |
| | | | 60,000 | הוצאה | ארכיון משכורת |
| | 436,565 | 415,091 | 417,262 | הוצאה | בטיחות וגיהות שכר יסוד |
| | 12,000 | 7,346 | 12,000 | הוצאה | בטיחות וגיהות מינהליות |
| | 370,000 | 350,032 | 420,000 | הוצאה | ע קבלניות בטיחות |
| | 45,000 | 11,385 | 20,000 | הוצאה | בטיחות וגיהות הוצ.אחרו |
| | 10,000 | | 10,000 | הוצאה | בטיחות וגיהות רכיש.ציו |
| | 75,000 | 70,602 | 75,000 | הוצאה | ע.קבלניות בטיחות בספורט |
| | 794,733 | 937,981 | 883,945 | הוצאה | נקיון |
| | 10,500 | 9,132 | 10,500 | הוצאה | נקיון משרדים |
| | 64 | 9,442 | 70,000 | הוצאה | לימודים אקדמאיים |
| | 300,000 | 233,181 | 250,000 | הוצאה | השתלמויות בארץ |
| | 1,713,210 | 1,460,373 | 1,326,069 | הוצאה | שרות משפטי השכר הקובע |
| | 2,261 | 1,696 | 10,000 | הוצאה | שרות משפטי ספרות מקצוע |
| | | | 9,000 | הוצאה | שרות משפטי הוצאות טלפון |
| | 25,000 | 20,513 | 35,000 | הוצאה | שרות משפטי הוצ.ארגוניו |
| | 5,000 | | 5,000 | הוצאה | שרות משפטי הוצ משפטיות |
| | 2,000 | 6,788 | 2,000 | הוצאה | יועץ מישפטי דלקים ושמנים |
| | 70,400 | 77,714 | 68,000 | הוצאה | יועץ משפטי רכב ליסינג |
| | 60,000 | 21,161 | 120,000 | הוצאה | שרות משפטי עב. קבל |
| | 5,000 | 3,013 | 12,000 | הוצאה | שרות משפטי ציוד יסוד |
| | | 1,898,365 | | הוצאה | הוצאות משפטיות - בגין תביעות תלויות |
| | 1,269,824 | 1,123,138 | 1,110,509 | הוצאה | מיחשוב שכר |
| | 10,000 | 2,524 | 10,000 | הוצאה | מיחשוב פלאפון |
| | 1,134,525 | 740,272 | 928,508 | הוצאה | מיחשוב מיכון |
| | 18,000 | 26,327 | 40,000 | הוצאה | מיחשוב דלקים ושמנים |
| | 65,600 | 49,079 | 64,000 | הוצאה | מיחשוב שכירות רכב ליסינג ותיקונים |
| | 13,500 | 4,348 | 8,000 | הוצאה | מיחשוב הוצאות אחרות |
| | 377,163 | 185,349 | 346,523 | הוצאה | מיחשוב ציוד יסוד |
| | 501,080 | 116,539 | 350,480 | הוצאה | מיחשוב טלפון ותקשורת |
| | 398,000 | 265,707 | 360,000 | הוצאה | מיחשוב הוצאות קבלניות שכר |
| | | 12,841 | 12,818 | הוצאה | בחירות שכר |
| | | 346,874 | 348,017 | הוצאה | בחירות לרשויות מקו |
| | 1,121,451 | 1,639,968 | 1,078,166 | הוצאה | הנהלת גזברות השכר הקוב |
| | 3,000 | 603 | 3,000 | הוצאה | הנהלת גזברות אירוח וכיבודים |
| | 8,000 | 3,662 | 8,000 | הוצאה | הנהלת גזברות דאר טלפון |
| | 15,000 | 10,368 | 15,000 | הוצאה | הנהלת גזברות הוצ.ארגון |
| | 30,000 | 10,197 | 20,000 | הוצאה | גזברות רכב דלק |
| | 120,000 | 28,160 | 58,000 | הוצאה | גזברות ליסינג |

| | | | | | |
|--|-----------|-----------|-----------|-------|-------------------------|
| | 8,000 | 8,206 | 5,000 | הוצאה | הנהלת גזברות רכישת ציו |
| | 278,024 | 145,780 | 266,047 | הוצאה | פיתוח כלכלי שכר |
| | 5,000 | 5,431 | 5,000 | הוצאה | פיתוח כלכלי ארגוניות |
| | 2,000 | 8,714 | 2,000 | הוצאה | פיתוח כלכלי רכב דלק |
| | 52,400 | 38,414 | 58,000 | הוצאה | פיתוח כלכלי רכב ליסינג |
| | 45,000 | 197,666 | 45,000 | הוצאה | פיתוח כלכלי קבלניות |
| | 300,000 | 105,987 | 140,000 | הוצאה | הוצ יעוץ גזברות |
| | 1,095,475 | 1,268,256 | 1,480,510 | הוצאה | הנהח משכורת ושכר |
| | 10,000 | -327 | 10,000 | הוצאה | הנהח טלפון |
| | 34,500 | 17,482 | 34,500 | הוצאה | הנהח הוצאות משרדיות |
| | | | | הוצאה | הנהח מיכון ועיבוד נית |
| | 18,000 | 8,759 | 15,000 | הוצאה | הנהח רכב דלק |
| | 54,000 | 53,663 | 58,000 | הוצאה | הנהח רכב ליסינג |
| | 608,800 | 170,023 | 95,000 | הוצאה | הנהח עבודות קבלניות |
| | | 780 | | הוצאה | הנהח הוצאות אחרות |
| | 22,500 | 6,365 | 22,500 | הוצאה | הנהח רכישת ציוד |
| | 103,240 | 139,231 | 117,242 | הוצאה | מדור שכר השכר הקובע |
| | 140,000 | 134,937 | 130,000 | הוצאה | מדור שכר הוצ מיכון |
| | 155,250 | 141,585 | 155,250 | הוצאה | מדור שכר עבודת קבלן |
| | 4,000 | 1,471 | 4,000 | הוצאה | מדור שכר הוצ שונות |
| | 1,147,968 | 883,995 | 836,404 | הוצאה | רכש שכר |
| | 55,000 | 44,932 | 50,000 | הוצאה | רכש חומרי ניקוי |
| | 135,000 | 106,302 | 100,000 | הוצאה | רכש כיבוד |
| | 8,000 | 2,221 | 7,000 | הוצאה | רכש טלפון |
| | 30,000 | 29,015 | 40,000 | הוצאה | רכש ציוד משרדי |
| | 10,000 | 4,462 | 30,000 | הוצאה | רכש הוצ. אחרות |
| | 40,800 | 28,782 | 35,000 | הוצאה | רכש רכב דלק |
| | 15,000 | 6,073 | 15,000 | הוצאה | רכש רכב תיקונים |
| | | 5,734 | 6,000 | הוצאה | רכש רישוי וביטוח רכב |
| | 53,600 | 39,508 | 50,000 | הוצאה | רכש רכב ליסינג |
| | 10,000 | 3,329 | 20,000 | הוצאה | רכש ציוד יסוד |
| | 2,265,847 | 2,205,429 | 2,387,240 | הוצאה | גביה משכורת ושכר משו |
| | | 8,310 | 60,000 | הוצאה | גביה דאר |
| | 30,000 | 23,043 | 30,000 | הוצאה | גביה הוצ. משרדיות |
| | 257,000 | 165,929 | 243,000 | הוצאה | גביה עבודות קבלניות |
| | 12,000 | 4,204 | 22,000 | הוצאה | גביה רכישת ציוד יסודי |
| | | | 8,000 | הוצאה | גביה טלפון |
| | 550,000 | 245,028 | 550,000 | הוצאה | גביה אגרות והוצאות משפט |
| | 90,000 | 66,857 | 90,000 | הוצאה | עמלות והוצ בנקאיות |
| | | | | הוצאה | ריבית עמלות בנקאיות |
| | 185,000 | 173,541 | 185,000 | הוצאה | עמלות כרטיסי אשראי |
| | | 201 | | הוצאה | הוצאות מימון |
| | 685,465 | 691,636 | 700,000 | הוצאה | הנחות מימון |
| | 4,842,112 | 5,400,247 | 5,652,693 | הוצאה | פרעון מלוות תשלומי קרן |
| | 1,600,133 | 2,027,386 | 2,143,901 | הוצאה | פרעון מלוות תשלומי רבי |
| | | 81 | | הוצאה | פרעון מלוות תש. הצמדה |
| | 948,327 | 699,261 | 578,954 | הוצאה | תברואה משכ. ושכר מ |

| | | | | | |
|--|-----------|-----------|-----------|-------|--|
| | 266,821 | 65,859 | 77,500 | הוצאה | תברואה עובדי שב"ס הזנה |
| | 29,056 | 12,656 | 20,000 | הוצאה | תברואה בולים טלפון |
| | 70,841 | 29,343 | 40,000 | הוצאה | תברואה הוצ ארגון שונות |
| | 20,400 | 16,635 | 17,000 | הוצאה | תברואה רכב דלק |
| | 53,600 | 62,320 | 50,000 | הוצאה | תברואה רכב ליסינג |
| | 40,636 | | 46,000 | הוצאה | סקר שילוט קבלניות |
| | 7,000 | 15,152 | 33,000 | הוצאה | תברואה רכישת ציוד |
| | 7,065,555 | 6,807,038 | 6,304,808 | הוצאה | ניקוי רחובות השכר הקוב |
| | 356,928 | 257,757 | 350,000 | הוצאה | ניקוי רחובות דלק |
| | 491,709 | 515,200 | 700,000 | הוצאה | ניקוי רחובות תיקונים |
| | | 54,616 | 60,000 | הוצאה | ניקוי רחובות רכב רשיונות וביטוח |
| | 10,384 | 2,799 | 5,000 | הוצאה | ניקוי רחובות כלים מכשי |
| | 62,980 | 46,107 | 60,000 | הוצאה | ניקוי רחובות הוצ אחרות |
| | 3,148,070 | 2,786,033 | 2,772,281 | הוצאה | בעור אשפה משכ. ושכר |
| | 6,077 | 3,650 | 5,000 | הוצאה | בעור אשפה חומרים |
| | 472,200 | 456,012 | 500,000 | הוצאה | בעור אשפה רכב דלק |
| | 515,532 | 656,935 | 700,000 | הוצאה | בעור אשפה רכב תיקונים |
| | | 87,520 | 158,500 | הוצאה | בעור אשפה רכב ביטוח |
| | 3,924,373 | 2,206,540 | 2,279,783 | הוצאה | בעור אשפה מפעיל אתר הטמנה |
| | 37,041 | 28,450 | 30,000 | הוצאה | בעור אשפה הוצאות אחרות |
| | 2,013 | 12,491 | 54,000 | הוצאה | בעור אשפה ציוד יסו |
| | 726,932 | 425,081 | 465,355 | הוצאה | מיחזור אשפה |
| | 85,314 | 226,688 | 229,439 | הוצאה | בעור אשפה רכישת אשפתונ |
| | 248,926 | 114,513 | 120,054 | הוצאה | בעור אשפה ע. קבלניות פינוי אשפה |
| | 5,038,051 | 4,733,254 | 5,451,300 | הוצאה | היטל הטמנה העברה לאיכות הסביבה |
| | 2,442 | 2,951 | 3,500 | הוצאה | בתי שמוש ציבורי מים |
| | 8,715 | 9,957 | 10,000 | הוצאה | בתי שמוש צבור אחרו |
| | 240,000 | | 245,000 | הוצאה | השלמת שכר רישוי עסקים העברה לתב"ר |
| | 1,045,816 | 1,024,995 | 888,245 | הוצאה | וטרינר משכ. ושכר |
| | 7,200 | 18,078 | 40,000 | הוצאה | הוצאות דלק וטרינרית |
| | | 5,979 | 10,000 | הוצאה | וטרינריה הוצאות רכב תיקונים |
| | | 12,199 | | הוצאה | וטרינריה הוצאות ביטוח רכב |
| | 51,200 | 34,475 | 50,000 | הוצאה | הוצאות רכב ליסינג וטרינרית |
| | 56,000 | 38,711 | 54,112 | הוצאה | כלבת חיסונים |
| | 132,160 | 12,883 | 146,250 | הוצאה | מבצע סרוס ועיקור |
| | 66,240 | 47,657 | 50,000 | הוצאה | וטרינר ניהול מרפאה |
| | 21,146 | 18,000 | 21,600 | הוצאה | מימוש טיפול רפואי בחתולים משוטטים משרד החקלאות |
| | 86,461 | 96,122 | 98,760 | הוצאה | כלבת מזון |
| | 26,550 | 22,141 | 25,000 | הוצאה | הדברת מזיקים חומרים |
| | 2,136 | 1,258 | 2,000 | הוצאה | הדברת מזיקים כלים |
| | 60,000 | 60,000 | 60,000 | הוצאה | הדברת מזיקים קבלן |
| | 1,135,843 | 1,021,759 | 957,637 | הוצאה | מינהל שמירה וביטחון הש |
| | 17,000 | 11,156 | 17,000 | הוצאה | מינהל שמירה וביטחון דא |
| | 21,000 | 21,469 | 21,000 | הוצאה | מינהל שמירה וביטחון הוצ |
| | | 9,790 | 20,000 | הוצאה | מינהל שמירה וביטחון דלקים ושמנים |
| | | 1,533 | 5,000 | הוצאה | מינהל שמירה וביטחון רכב תיקונים |
| | | 7,994 | 10,000 | הוצאה | מינהל שמירה וביטחון רישוי וביטוח |

| | | | | | |
|--|-----------|-----------|-----------|-------|----------------------------------|
| | 60,800 | 38,936 | 50,000 | הוצאה | מינהל שמירה וביטחון ליסינג |
| | 200,000 | 170,753 | 200,000 | הוצאה | ביטחון סיור מוסדות |
| | 10,000 | 913 | 10,000 | הוצאה | מינהל שמירה וביטחון ציוד יסוד |
| | 470,000 | 77,250 | 36,000 | הוצאה | ביטחון ע. קבלניות מרכיבי ביטחון |
| | 70,000 | 35,850 | 40,000 | הוצאה | משמר אזרחי הוצ ארגון ש |
| | 359,930 | 367,726 | 146,261 | הוצאה | הגא משכ. ושכר משולבים |
| | 41,000 | 7,749 | 41,000 | הוצאה | הגא תיקונים |
| | 110,000 | 115,306 | 110,000 | הוצאה | הגא חשמל |
| | 15,000 | 1,675 | 15,000 | הוצאה | הגא מים |
| | 10,000 | 8,394 | 10,000 | הוצאה | הגא ביטוח |
| | 190,125 | 82,389 | 190,125 | הוצאה | הגא הוצאות אחרות |
| | 200,069 | 172,799 | 200,069 | הוצאה | הגא השתתפות בתקציב ארצי |
| | 1,980,565 | 1,916,952 | 1,576,428 | הוצאה | היטל שמירה שכר סיירים |
| | 17,000 | 26,263 | 17,000 | הוצאה | הוצאות חשמל שיטור עירוני |
| | 2,500 | 1,885 | 2,500 | הוצאה | הוצאות מים שיטור עירוני |
| | | 6,496 | | הוצאה | הוצאות טעינה חשמלית שיטור עירוני |
| | 103,200 | 18,656 | 10,000 | הוצאה | היטל שמירה רכב דלק |
| | 1,000 | 527 | 10,000 | הוצאה | היטל שמירה רכב תיקונים |
| | | 1,170 | | הוצאה | היטל שמירה רכב ביטוח |
| | 195,600 | 156,647 | 140,000 | הוצאה | היטל שמירה רכב ליסינג |
| | 267,123 | 184,953 | 267,123 | הוצאה | היטל שמירה אחרות |
| | | | 384,722 | הוצאה | היטל שמירה שכר מוקד |
| | | 2,339 | 5,000 | הוצאה | מלח ופסח הוצאות שכר |
| | 250,000 | 330,461 | 250,922 | הוצאה | מלח פסח הוצאות אחר |
| | 290,527 | 289,398 | 266,835 | הוצאה | תכנית למניעת אלימות וסמים שכר |
| | | 255,655 | 375,000 | הוצאה | תכנית למניעת אלימות וסמים אחרות |
| | | 5 | | הוצאה | נאמני קורונה שכר |
| | 2,870,150 | 2,721,404 | 2,675,072 | הוצאה | הנדסת מכש ושכר משכ |
| | 2,500 | 960 | 2,500 | הוצאה | הנדסה אירוח וכיבוד |
| | 2,500 | 1,014 | 2,500 | הוצאה | הנדסה ספרים עתונים |
| | 10,000 | 6,280 | 10,000 | הוצאה | הנדסה דאר טלפון |
| | 20,000 | | 20,000 | הוצאה | הנדסה פרסומים |
| | 200,000 | 88,904 | 405,576 | הוצאה | הנדסה הוצ מיכון |
| | 34,400 | 31,682 | 40,000 | הוצאה | הנדסה רכב דלק |
| | 162,000 | 127,018 | 180,000 | הוצאה | הנדסה רכב ליסינג תיקונים |
| | 40,000 | 15,751 | 59,000 | הוצאה | הנדסה הוצ אחרות |
| | 32,000 | 10,632 | 32,140 | הוצאה | הנדסה ציוד יסודי |
| | 580,000 | 359,460 | 578,561 | הוצאה | הנדסה עבודות קבלניות |
| | | | | הוצאה | חוק התכנון והבניה הוצ אחרות |
| | 148,045 | 156,883 | 410,491 | הוצאה | תשתיות ומבני ציבור שכר |
| | 714,812 | 491,592 | 429,645 | הוצאה | מחלקת תכנון שכר |
| | 434,267 | 579,828 | 593,055 | הוצאה | אגף שפע שכר |
| | 1,233 | 1,183 | 4,000 | הוצאה | אגף שפע הוצאות טלפון |
| | 3,141 | 4,084 | 7,000 | הוצאה | אגף שפע הוצאות ארגוניות |
| | 29,600 | 27,426 | 35,000 | הוצאה | אגף שפע דלקים ושמנים |
| | 51,200 | 32,581 | 50,000 | הוצאה | אגף שפע ליסינג |
| | 54,028 | 41,477 | 66,000 | הוצאה | אגף שפע ציוד יסוד |

| | | | | | |
|--|-----------|-----------|-----------|-------|------------------------------------|
| | 2,856,317 | 2,680,014 | 2,733,896 | הוצאה | נכסי ציבור משכ. ושכר |
| | 30,000 | 24,447 | 25,000 | הוצאה | נכסים תיקונים |
| | 312,386 | 310,643 | 420,000 | הוצאה | נכסים חשמל |
| | 175,432 | 201,308 | 250,000 | הוצאה | נכסים מים |
| | 12,433 | 13,801 | 16,000 | הוצאה | נכסים פלאפון |
| | 18,000 | 15,317 | 18,000 | הוצאה | נכסי ציבור הוצ ארגון ש |
| | 40,000 | 66,859 | 80,000 | הוצאה | נכסי ציבור חומרים |
| | 48,000 | 68,313 | 80,000 | הוצאה | נכסי ציבור דלקים ושמנים |
| | 180,000 | 155,169 | 150,000 | הוצאה | נכסי ציבור רכב תיקונים |
| | | 49,981 | 45,000 | הוצאה | נכסי ציבור רישוי וביטוח רכב |
| | 49,200 | 38,137 | 50,000 | הוצאה | נכסי ציבור רכב לסינג |
| | 14,000 | 7,704 | 14,000 | הוצאה | נכסי ציבור כלים מכ |
| | 100,000 | 320,015 | 320,000 | הוצאה | נכסי ציבור עב. קבלנים |
| | 25,000 | 20,732 | 25,000 | הוצאה | נכסי ציבור ציוד יס |
| | 150,000 | 403,088 | 600,000 | הוצאה | שרותי קאנטרי מפעיל |
| | 100,000 | 94,377 | 100,000 | הוצאה | מדרכות חומרים |
| | 5,000 | 1,795 | 5,000 | הוצאה | מדרכות כלים מכשירי |
| | 50,000 | 91,566 | 100,000 | הוצאה | מדרכות עב. קבלניות |
| | 6,500 | 2,343 | 6,500 | הוצאה | מדרכות הוצ אחרות |
| | 15,000 | 42,853 | 45,000 | הוצאה | מדרכות ציוד יסודי |
| | 21,000 | 25,789 | 21,000 | הוצאה | הוצאות חשמל מזרקה |
| | | 4,073 | | הוצאה | הוצאות מים מזרקה |
| | 80,000 | 49,461 | 80,000 | הוצאה | הוצאות קבלניות מזרקה/כיכר העיר |
| | 45,000 | 82,120 | 45,000 | הוצאה | הוצאות אחזקה וקבלניות שביל אופניים |
| | 1,041,002 | 956,973 | 1,031,794 | הוצאה | חשמל משכ. ושכר משל |
| | 6,500 | 5,294 | 6,500 | הוצאה | חשמל הוצ ארגון שונות |
| | 150,000 | 82,055 | 100,000 | הוצאה | חשמל חומרים |
| | 15,000 | 14,206 | 15,000 | הוצאה | חשמל כלים מכשירים |
| | 15,000 | 261,332 | 250,000 | הוצאה | חשמל עבו קבלניות |
| | 1,000,000 | 850,617 | 1,000,000 | הוצאה | חשמל לפעולות |
| | 8,000 | 8,392 | 8,000 | הוצאה | חשמל ציוד יסודי |
| | 284,733 | 221,407 | 264,576 | הוצאה | בטיחות בתעבורה שכר |
| | 15,516 | 11,637 | 25,000 | הוצאה | בטיחות בתעבורה חומרים |
| | 27,600 | 23,903 | 30,000 | הוצאה | בטיחות בתעבורה דלק |
| | 53,600 | 45,931 | 50,000 | הוצאה | בטיחות בתעבורה לסינג |
| | 10,090 | 23,562 | 71,111 | הוצאה | בטיחות בתעבורה הוצאות |
| | 999,747 | 1,032,704 | 986,577 | הוצאה | שכר אחזקת מים וביוב |
| | 10,000 | 5,594 | 10,000 | הוצאה | נכסים מים וביוב ארגון שונות |
| | 50,000 | 41,185 | 50,000 | הוצאה | נכסים מים וביוב חומרים |
| | 1,200 | 9,750 | 10,000 | הוצאה | נכסים מים וביוב רכב דלק |
| | 23,400 | 30,138 | 50,000 | הוצאה | נכסים מים וביוב רכב תיקונים |
| | | 9,751 | 21,000 | הוצאה | נכסים מים וביוב רכב ביטוח |
| | 10,000 | 7,312 | 10,000 | הוצאה | נכסים מים וביוב כלים |
| | | 36,892 | 40,000 | הוצאה | נכסים מים וביוב קבלן |
| | 10,000 | 8,714 | 12,000 | הוצאה | נכסים מים וביוב ציוד יסוד |
| | 6,000 | 8,742 | 12,000 | הוצאה | נכסים מים וביוב ניקוז |
| | 5,000 | | 15,000 | הוצאה | נכסים מים וביוב קבלן ניקוז |

| | | | | | |
|--|-----------|-----------|-----------|-------|--------------------------------|
| | 559,932 | 559,933 | 559,933 | הוצאה | רשות ניקוז ים המלח |
| | 7,147,011 | 6,535,144 | 5,980,353 | הוצאה | גינון משכ. ושכר מש |
| | 3,025,641 | 3,266,879 | 3,050,000 | הוצאה | גינון מים |
| | 16,137 | 3,498 | 10,000 | הוצאה | גינון טלפון |
| | 24,205 | 17,300 | 19,000 | הוצאה | גינון הוצ ארגון שונות |
| | 154,934 | 363,724 | 424,470 | הוצאה | גינון חומרים |
| | 108,000 | 158,724 | 180,000 | הוצאה | גינון דלקים ושמנים |
| | 144,000 | 169,663 | 180,000 | הוצאה | גינון רכב תיקונים |
| | | 53,436 | 68,000 | הוצאה | גינון רישוי וביטוח |
| | 53,600 | 37,987 | 52,000 | הוצאה | גינון רכב ליסינג |
| | 46,020 | 40,798 | 45,000 | הוצאה | גינון כלים מכשירים |
| | 2,206,949 | 1,346,843 | 1,488,000 | הוצאה | גינון עבודות קבלן |
| | 30,256 | 39,512 | 30,000 | הוצאה | גינון הוצאות אחרות |
| | 29,600 | 76,106 | 77,000 | הוצאה | גינון ציוד יסודי |
| | | | 33,000 | הוצאה | גינון ציוד יסוד חד פעמי |
| | | | 40,000 | הוצאה | הוצאות מים פארק ערד |
| | | | 28,800 | הוצאה | הוצאות שונות פארק ערד |
| | 99,120 | 94,876 | 95,000 | הוצאה | מגרש משחק חומרים |
| | 86,896 | 50,005 | 50,000 | הוצאה | ריהוט רחוב חומרים |
| | | 50,000 | 30,000 | הוצאה | ריהוט רחוב עבוד. קבלן |
| | | 96,775 | 73,000 | הוצאה | יום עצמאות שכר |
| | | 6,179 | 80,000 | הוצאה | פסטיבלים שכר |
| | 555,460 | 596,203 | 555,460 | הוצאה | חגיגות הוצאות אחרו |
| | 250,000 | 110,000 | 220,000 | הוצאה | חגיגות תרבות יהודית |
| | 1,100,000 | 1,566,722 | 1,100,000 | הוצאה | הוצאות פסטיבלים |
| | | 225,000 | 328,333 | הוצאה | אירועי סל"ע |
| | | 363,826 | 295,000 | הוצאה | יזמות אירועים |
| | 1,650,000 | 1,552,900 | 1,500,000 | הוצאה | תרבות וספורט מגזר חרדי |
| | | | 200,000 | הוצאה | מועדון קהילתי גבים |
| | 500,000 | | | הוצאה | תרבות יוצאי חבר העמים |
| | 100,000 | | | הוצאה | תרבות יוצאי אתיופיה |
| | 500,000 | | | הוצאה | ארועי חגים |
| | 859,493 | 662,906 | 636,047 | הוצאה | מוקד עירוני השכר הקובע |
| | 3,000 | 2,337 | 3,000 | הוצאה | מוקד טלפון נייד |
| | 101,000 | 10,859 | 15,000 | הוצאה | מוקד עירוני הוצ ארגון |
| | 3,000 | 1,755 | 3,000 | הוצאה | מוקד ציוד יסוד |
| | 150,000 | 134,986 | 188,000 | הוצאה | מוקד הוצאות ביול |
| | 65,500 | 61,750 | 65,500 | הוצאה | השתת מרכז השלטון המקומי |
| | 159,399 | 150,709 | 159,966 | הוצאה | תרבות הדיור משכורת |
| | 2,453 | 3,152 | 1,200 | הוצאה | תרבות הדיור טלפון |
| | 657 | 1,037 | 15,000 | הוצאה | תרבות הדיור פעילות |
| | | 200,688 | 203,580 | הוצאה | השתתפות בהוצאות ניהול א.ת חכ"ל |
| | 57,524 | 21,229 | 6,800 | הוצאה | ועד עובדים-שכר |
| | 200,000 | 131,779 | 192,000 | הוצאה | רווחת עובדים |
| | 310,000 | 353,691 | 525,000 | הוצאה | גיבוש עובדים |
| | 260,000 | 279,377 | 255,000 | הוצאה | עמותה לקידום עובדים |
| | | | 20,000 | הוצאה | מעמד האישה |

| | | | | |
|------------|-----------|-----------|-------|-------------------------------------|
| | 9 | 19,000 | הוצאה | תגמול עובדים מצטיינים |
| 605,500 | 575,683 | 593,000 | הוצאה | רכישת תווי שי |
| | | 50,000 | הוצאה | ביטוח -ביטוח עצמי |
| 1,156,294 | 988,350 | 1,120,097 | הוצאה | ביטוח כללי |
| 31,454 | 30,340 | | הוצאה | הוצאות ביטוח עצמי התחשבות קרן ביטוח |
| 258,055 | | 402,333 | הוצאה | חממת תעסוקה חכמה אשכול נגב |
| | 302,611 | | הוצאה | השתתפות בהוצ' שכר האב |
| 746,940 | 502,272 | 500,000 | הוצאה | תיירות עבו קבלניות |
| 40,000 | 40,000 | 40,000 | הוצאה | איגוד רשויות אשכול נגב מזרחי |
| 921,690 | 972,917 | 906,754 | הוצאה | פקוח עיר משכורת |
| 5,000 | 165 | 2,500 | הוצאה | פקוח רכב דלק |
| 2,000 | 7,223 | 5,000 | הוצאה | פקוח רכב תיקונים |
| 2,000 | 14,623 | 4,000 | הוצאה | פקוח רכב רישוי ביטוח |
| 70,400 | 68,430 | 48,000 | הוצאה | פקוח רכב ליסינג |
| 48,852 | 28,197 | 35,000 | הוצאה | פקוח עיר הוצ אחרות |
| | | 15,000 | הוצאה | פיקוח חניה עבודות קבלן |
| 61,871 | 47,819 | 50,000 | הוצאה | אכיפה מנהלית הוצאות אחרות חניה |
| 47,177 | 362,339 | 450,000 | הוצאה | פקוח קבלן אכיפה מנהלית |
| 3,121,172 | 2,944,356 | 2,793,714 | הוצאה | חינוך משכ כוללת |
| 155,000 | 150,737 | 147,000 | הוצאה | ביטוח חינוך |
| 8,000 | 12,414 | 15,000 | הוצאה | חינוך אירוח וכיבודים |
| 20,000 | 15,579 | 12,000 | הוצאה | חינוך טלפון |
| 15,000 | 24,765 | 32,000 | הוצאה | חינוך הוצ ארגון שונות |
| 39,600 | 34,306 | 50,000 | הוצאה | מינהל חינוך הוצאות דלק |
| 65,600 | 91,268 | 188,000 | הוצאה | מינהל חינוך רכב ליסינג |
| 270,000 | 70,689 | 80,000 | הוצאה | הצטידות לגני ילדים |
| 525,000 | 493,741 | 527,000 | הוצאה | חינוך הוצ אחרות תגבור לימודי |
| | 38,209 | 42,000 | הוצאה | חינוך רכישת ציוד יסודי |
| 379,922 | 417,059 | 258,000 | הוצאה | חינוך יזמות |
| 120,000 | | | הוצאה | עבודות קבלניות במחלקת החינוך |
| 300,000 | 299,960 | 500,000 | הוצאה | העברות משרדי ממשלה קניית שרות |
| 950,001 | 930,000 | 930,000 | הוצאה | חינוך שרותי תרבות ונוער |
| 440,000 | 375,000 | 375,000 | הוצאה | קניית שירותים המרכז לגיל הרך |
| | 4,693 | 60,000 | הוצאה | קניית שירותים תנועות נוער |
| 804,612 | 366,670 | 450,000 | הוצאה | פעולות יחידת הנוער |
| 493,340 | 442,608 | 434,966 | הוצאה | היחידה לקידום נוער שכר |
| 6,000 | 5,073 | 6,000 | הוצאה | היחידה לקידום נוער טלפון |
| 30,000 | | | הוצאה | קניית שירותים לקויות למידה |
| 16,000 | 13,470 | 14,000 | הוצאה | היחידה לקידום נוער פעולות |
| 16,200,000 | 2,623,686 | | הוצאה | הוצאות חינוך אלפורעה- מתני"ס |
| 215,388 | 201,045 | 301,110 | הוצאה | גפ"ן תקן מנהל לידה עד שלוש |
| 158,400 | 126,123 | 319,440 | הוצאה | גפ"ן שעות הדרכה ינקות |
| 5,423,802 | 4,942,415 | 3,348,382 | הוצאה | גני חובה וטרומ חובה משכ. ושכר |
| 105,000 | 241,043 | 250,000 | הוצאה | גני חובה וגני טרום חובה תיקונים |
| 88,000 | 84,905 | 100,000 | הוצאה | גני חובה וטרומ חובה חשמל גז |
| 88,000 | 94,703 | 80,000 | הוצאה | גני חובה וטרומ חובה מים |
| 30,000 | 39,955 | 30,000 | הוצאה | גני חובה וטרומ חובה חומרי נקיון |

| | | | | | |
|--|-----------|-----------|-----------|-------|---|
| | 40,000 | 41,242 | 43,200 | הוצאה | גני חובה וטרומ חובה דאר טלפון |
| | 30,000 | 24,706 | 30,000 | הוצאה | גני חובה וטרומ חובה הוצ ארגון שונ |
| | | 62,317 | | הוצאה | גני חובה וטרומ חובה סייעות ממ"ד |
| | 15,000 | 23,345 | 30,000 | הוצאה | גני חובה וטרומ חובה ציוד יסוד |
| | 88,000 | 90,927 | 90,000 | הוצאה | גני חובה וטרומ חובה חומרים והצטידות |
| | 1,296,340 | 1,137,073 | 963,046 | הוצאה | סייעות צמודות ילד גני שכר |
| | 56,000 | 47,746 | 108,000 | הוצאה | סל חופשות ח"מ גני" הוצאות העשרה והצטיידות |
| | 220,000 | 220,439 | 220,520 | הוצאה | הוצאות תכנית העשרה גני" מתשלומי הורים |
| | 45,000 | 47,091 | | הוצאה | הוצאות גני"ל לתכניות העשרה רפורמה |
| | 1,592,598 | 1,526,071 | 2,580,370 | הוצאה | גני טרום חובה משכ. כול |
| | 3,140,279 | 3,577,202 | 3,544,277 | הוצאה | גננות עובדות מדינה (מתמ) |
| | 115,940 | 90,826 | 126,720 | הוצאה | הזנה לכיתות תקשורת |
| | 271,895 | 614,890 | 406,939 | הוצאה | ניצנים שכר סייעות ורכז ישובי גני ילדים |
| | 4,578,000 | 4,608,385 | 3,023,062 | הוצאה | ניצנים קניית שירותים גני ילדים |
| | | 9,245 | 80,000 | הוצאה | ניצנים חופשות שכר סייעות גני ילדים |
| | 1,160,000 | 715,000 | 744,335 | הוצאה | הוצאות ניצנים גני" חופשות |
| | | -23 | 50,000 | הוצאה | קייטנות קיץ גנים שכר |
| | 1,953,000 | 1,122,808 | 1,478,552 | הוצאה | קייטנות קיץ גנים החופש הגדול הוצאות |
| | 95,307 | 84,623 | 115,467 | הוצאה | משפחתונים שכר |
| | 2,486,400 | 1,065,593 | 1,436,400 | הוצאה | פעילות משפחתונים |
| | 28,840 | 23,756 | 19,190 | הוצאה | משפחתונים הוצאות שונות |
| | 2,308,772 | 2,265,412 | 2,481,441 | הוצאה | בתיס יסודיים השכ הקבע |
| | 200,000 | 84,535 | 100,000 | הוצאה | בתיס יסודיים תיקונים עירייה |
| | 1,420,000 | 1,414,277 | 1,420,000 | הוצאה | בתיס יסודיים ש.נקיון |
| | 81,364 | 40,054 | 36,364 | הוצאה | בתיס יסודיים הוצאות מיכון |
| | 155,000 | 154,800 | 155,000 | הוצאה | בתיס יסודיים עב.קבלן שיפוצי קיץ |
| | | 276,702 | 290,000 | הוצאה | בתיס יסודיים תכניות העשרה |
| | 1,193,852 | 960,636 | 1,183,000 | הוצאה | תכנית גפן פעולות |
| | 45,000 | 42,616 | 30,000 | הוצאה | הוצאות חשמל ביי"ס יעלים |
| | 20,000 | 49,487 | 20,000 | הוצאה | הוצאות מים ביי"ס יעלים |
| | 27,000 | 18,683 | 21,000 | הוצאה | בית ספר יעלים |
| | 55,000 | 49,109 | 50,000 | הוצאה | הוצאות חשמל ביי"ס אבישור |
| | 12,000 | 11,061 | 9,000 | הוצאה | הוצאות מים ביי"ס אבישור |
| | 29,800 | 25,485 | 23,000 | הוצאה | בית ספר אבישור |
| | | 46,916 | 50,000 | הוצאה | הוצאות חשמל ביי"ס חלמיש |
| | | 20,050 | 19,000 | הוצאה | הוצאות מים ביי"ס חלמיש |
| | | 8,187 | 22,000 | הוצאה | בית ספר חלמיש |
| | 45,000 | 41,800 | 45,000 | הוצאה | הוצאות חשמל ביי"ס לבאות |
| | 18,000 | 14,326 | 20,000 | הוצאה | הוצאות מים ביי"ס לבאות |
| | 30,000 | 24,936 | 20,000 | הוצאה | בית ספר לבאות |
| | 40,000 | 34,126 | 45,000 | הוצאה | הוצאות חשמל ביי"ס טללים |
| | 20,000 | 62,150 | 21,000 | הוצאה | הוצאות מים ביי"ס טללים |
| | 20,000 | 14,572 | 14,000 | הוצאה | בית ספר טללים |
| | 25,000 | 17,990 | 25,000 | הוצאה | הוצאות חשמל ביי"ס דמוקרטי קדם |
| | 21,000 | 49,241 | 21,000 | הוצאה | הוצאות מים ביי"ס דמוקרטי קדם |
| | 10,500 | 1,460 | 7,500 | הוצאה | בית ספר דמוקרטי |
| | 40,000 | 34,885 | 42,000 | הוצאה | הוצאות חשמל ביי"ס חבד בנות |

| | | | | | |
|--|------------|------------|-----------|-------|--|
| | 24,000 | 24,613 | 21,000 | הוצאה | הוצאות מים ביי"ס חבד בנות |
| | 22,000 | 9,949 | 16,000 | הוצאה | בית ספר אור מנחם חבד |
| | 40,000 | 9,000 | 43,000 | הוצאה | הוצאות חשמל ביי"ס גור חבד בנים |
| | 40,000 | 8,967 | 21,000 | הוצאה | הוצאות מים ביי"ס חבד בנים |
| | 2,429,586 | 2,071,551 | 1,825,552 | הוצאה | סייעות כיתתיות בתיס שכר |
| | 2,663,000 | 2,259,816 | 2,663,368 | הוצאה | תכנית גפן פעולות תקציב מוסדי |
| | | 17,006 | | הוצאה | בוחרים בשישי גפן מוסדי |
| | 10,000 | 29,203 | 100,000 | הוצאה | בתי ספר העברות |
| | 4,137,550 | 3,739,095 | 3,442,944 | הוצאה | סייעות צמודות ילד בתיס שכר |
| | 1,827,750 | 1,314,563 | 1,188,517 | הוצאה | בתי ספר חוק נהרי |
| | 900,000 | 1,355,712 | 1,100,000 | הוצאה | בתיס יסוד.תלמידי חוץ-תש.לרשויות א |
| | 24,250 | 29,506 | | הוצאה | סל תרבות גפן מוסדי |
| | 48,000 | | | הוצאה | תחזוקת מחשבים באמצעות הרשות תוכנית גפן מוסדי |
| | 14,266,293 | 12,576,947 | 7,403,400 | הוצאה | סייעות צמודות ילד לא פורמלי |
| | 105,910 | 164,740 | 194,960 | הוצאה | בתיס יסודיים סל תרבות |
| | 80,000 | 76,222 | 80,000 | הוצאה | העברות למתנס סל תרבות |
| | 1,117,443 | 1,238,565 | 1,030,801 | הוצאה | שכר מועדוניות חינוך ורווחה |
| | 215,000 | 158,952 | 170,000 | הוצאה | מועדוניות חינוך ורווחה פעולות |
| | 67,124 | 53,541 | 69,311 | הוצאה | ניצנים שכר רכז ישובי בתי ספר |
| | 3,656,000 | 3,125,660 | 2,825,000 | הוצאה | ניצנים קניית שירותים בתי ספר |
| | 807,000 | 549,494 | 682,753 | הוצאה | הוצאות ניצנים בתי"ס חופשות |
| | 206,000 | 118,235 | 179,520 | הוצאה | בתי"ס יום לימודים ארוך הזנה לאוטיסטים |
| | 60,000 | 57,640 | 66,000 | הוצאה | סל חופשות ח"מ הוצאות בתי"ס הצטיידות והעשרה |
| | 1,302,650 | 931,000 | 1,427,702 | הוצאה | קייטנות קיץ חופש גדול מ. החינוך |
| | 99,218 | 94,976 | 45,000 | הוצאה | תיכון צור הוצאות חשמל |
| | 59,344 | 68,398 | 40,000 | הוצאה | תיכון צור הוצאות מים |
| | 50,000 | | | הוצאה | תיכון אורט |
| | 1,351,443 | 802,800 | 790,560 | הוצאה | סייעות טיפוליות אורט |
| | 40,000 | 36,314 | 40,000 | הוצאה | שי לבוגר |
| | 840,000 | 104,000 | 110,000 | הוצאה | אוניברסיטאות מילגות |
| | 482,000 | 37,801 | 82,000 | הוצאה | מילגות לילדי חוגים |
| | 2,800,000 | 2,414,782 | 2,350,000 | הוצאה | קבט שמירה ובטחון מ.חי |
| | 140,071 | 264,319 | 201,665 | הוצאה | פסגה השכר הקובע |
| | 50,000 | 50,000 | 50,000 | הוצאה | פסגה העברות ניהול עצמי |
| | 135,391 | 142,705 | 138,645 | הוצאה | מתיא שכר |
| | 19,000 | 17,104 | 17,500 | הוצאה | מתיא הוצ. אחרות |
| | 4,500 | | 4,500 | הוצאה | מתיא רכיש. ציוד יסוד |
| | 1,045,695 | 1,095,336 | 1,064,530 | הוצאה | פסיכולוגים השכר הקבע |
| | 6,500 | | 6,500 | הוצאה | פסיכולוגים תיקונים |
| | 13,000 | 8,178 | 10,000 | הוצאה | פסיכולוגים חשמל |
| | 1,000 | 782 | 1,000 | הוצאה | פסיכולוגים כיבודים |
| | 6,500 | 3,379 | 4,000 | הוצאה | פסיכולוגים טלפון |
| | 27,000 | 21,461 | 26,000 | הוצאה | פסיכולוגים הוצ ארגון ש |
| | 86,296 | 70,100 | 130,000 | הוצאה | פסיכולוגים עבודות קבלן |
| | 4,000 | 938 | 4,000 | הוצאה | פסיכולוגים ציוד יסודי |
| | 739,973 | 724,695 | 703,063 | הוצאה | חונכות קבט |
| | 2,103,359 | 2,107,484 | 1,915,050 | הוצאה | הסעות תלמידים שכר מלון |

| | | | | | |
|--|-----------|-----------|-----------|-------|---|
| | 3,604,978 | 3,952,116 | 2,700,000 | הוצאה | הסעת תלמידים+כרטיסיות לבש |
| | 839,649 | 780,788 | 774,120 | הוצאה | תפוח פיס השכר הקבוע |
| | 30,000 | 15,403 | 35,000 | הוצאה | תפוח פיס תיקונים |
| | 68,000 | 53,793 | 65,000 | הוצאה | תפוח פיסחשמל |
| | 12,000 | 14,413 | 11,000 | הוצאה | תפוח פיס מים |
| | 8,885 | 6,363 | 6,720 | הוצאה | תפוח פיס תקשורת |
| | 114,000 | 92,559 | 114,000 | הוצאה | תפוח פיס עבודות קבלן |
| | 25,000 | 17,390 | 25,000 | הוצאה | תפוח פיס הוצ שונות |
| | 238,740 | 4,423 | 4,000 | הוצאה | תפוח פיס יסוד |
| | 224,507 | 209,662 | 197,257 | הוצאה | מרכז תקשורת שכר קובע |
| | 720 | 695 | 720 | הוצאה | מרכז תקשורת טלפון |
| | 10,000 | 6,004 | 10,000 | הוצאה | מרכז תקשורת הוצ שונות |
| | 20,000 | 19,523 | 20,000 | הוצאה | מרכז תקשורת ציוד יסודי |
| | 1,106,033 | 996,178 | 1,134,146 | הוצאה | ספריה משכ ושכר |
| | 15,000 | 4,771 | 15,000 | הוצאה | ספריה תיקונים |
| | 61,249 | 25,338 | 27,000 | הוצאה | ספריה ספרים ועתונים |
| | 6,000 | 5,427 | 6,000 | הוצאה | ספריה טלפון ותקשורת |
| | 3,000 | 2,506 | 3,000 | הוצאה | ספריה הוצ משרדיות |
| | 26,500 | 5,608 | 6,500 | הוצאה | ספריה הוצ ארגון שונות |
| | 5,000 | 4,852 | 5,000 | הוצאה | ספריה חמרים |
| | 40,000 | 39,082 | 40,000 | הוצאה | ספריה עבוד קבלניות |
| | 12,500 | 9,727 | 12,500 | הוצאה | ספריה הוצ אחרות |
| | 110,000 | 109,055 | 120,000 | הוצאה | ספריה חשמל העברה למתנס |
| | 10,000 | 7,612 | 10,000 | הוצאה | ספריה ציוד יסודי |
| | 605,000 | 602,473 | 500,000 | הוצאה | ספריה הוצאות קו"ק משרד התרבות |
| | 250,000 | | | הוצאה | פעולות תרבות קיץ |
| | 239,800 | 141,230 | 208,222 | הוצאה | מרכז צעירים שכר |
| | 85,000 | 38,025 | 85,000 | הוצאה | מרכז הצעירים שכ"ד ואחזקה |
| | 60,000 | 49,714 | 60,000 | הוצאה | מרכז צעירים חשמל |
| | 17,000 | 5,787 | 17,000 | הוצאה | מרכז צעירים מים |
| | 24,000 | 23,836 | 25,000 | הוצאה | מרכז צעירים הוצאות דלק |
| | 65,600 | 51,129 | 64,000 | הוצאה | מרכז צעירים רכב ליסינג |
| | 119,950 | 15,028 | 129,950 | הוצאה | מרכז צעירים קבלניות |
| | 130,000 | 128,342 | 130,000 | הוצאה | רכזת חיילים משוחררים מש. הבטחון |
| | 520,100 | | | הוצאה | בוחרים בשישי+ בוחרים בשבת+ מ.תורה |
| | 1,200,000 | 2,204,840 | 1,500,000 | הוצאה | מתנס קניית שרותי ספורט |
| | | | 50,000 | הוצאה | תקציב תמיכות |
| | 615,777 | 545,463 | 601,309 | הוצאה | ספורט משכ. ושכר מש |
| | 56,047 | 42,924 | 120,000 | הוצאה | ספורט תיקונים |
| | 196,144 | 192,067 | 150,000 | הוצאה | ספורט חשמל |
| | 11,152 | 16,401 | 20,000 | הוצאה | ספורט מים |
| | 6,685 | 6,179 | 5,000 | הוצאה | ספורט הוצ ארגון שונות |
| | 1,286,833 | 965,125 | 1,286,834 | הוצאה | הקצאת עובדים ומתקני ספורט – תמיכה עקיפה |
| | 545,000 | 545,000 | 545,000 | הוצאה | תפעול אולם ספורט עיריית ערד |
| | 485,000 | 259,010 | 475,000 | הוצאה | השתתפות הרשות בחוגים |
| | 39,499 | 39,090 | 38,101 | הוצאה | טיפת חלב משכרת |
| | | 12,837 | | הוצאה | טיפת חלב חשמל |

| | | | | | |
|--|-----------|-----------|-----------|-------|----------------------------------|
| | | 19,993 | 2,500 | הוצאה | טיפת חלב מים |
| | 60,000 | 35,115 | 30,000 | הוצאה | טיפת חלב ניקיון |
| | 750,000 | 600,000 | 900,000 | הוצאה | השתתפות הרשות בהפעלת מיון קדמי |
| | | 150,000 | 300,000 | הוצאה | אטן |
| | | | 62,500 | הוצאה | אפשרי בריא פעולות |
| | 7,381,508 | 5,778,251 | 6,949,287 | הוצאה | רווחה השכר המשולב |
| | 60,000 | 60,050 | 60,000 | הוצאה | רווחה תיקונים |
| | 13,278 | 12,260 | 13,278 | הוצאה | רווחה דאר טלפון |
| | 80,000 | 70,096 | 70,000 | הוצאה | רווחה הוצ ארגון |
| | 20,400 | 26,409 | | הוצאה | רווחה דלקים ושמנים |
| | 53,600 | 50,400 | | הוצאה | רווחה רכב ליסינג |
| | 72,000 | 141,410 | 240,000 | הוצאה | קשישים וצרכים מיוחדים |
| | 195,000 | 161,501 | 234,000 | הוצאה | רווחה הוצאות אחרות |
| | 140,000 | 56,799 | 50,000 | הוצאה | רווחה ציוד יסודי |
| | 87,259 | 76,210 | 74,194 | הוצאה | שכר גישור |
| | 50,000 | | | הוצאה | רווחה הוצאות קבלניות |
| | 10,000 | | 10,000 | הוצאה | מינהל מניעת הטרדות מיניות |
| | 40,000 | 4,764 | 40,000 | הוצאה | רווחה סל מחשוב |
| | 57,369 | 28,024 | 112,350 | הוצאה | פעולות ומענים מחוזיים |
| | 444,619 | 89,500 | 407,565 | הוצאה | נושמים לרווחה |
| | 549,558 | 358,805 | 556,406 | הוצאה | שכר מימון רשות |
| | 110,693 | 97,297 | 89,220 | הוצאה | מגן זהב שכר |
| | 270,582 | 44,865 | 68,024 | הוצאה | משפחות במצוקה בקהילה |
| | 69,057 | 44,943 | 93,000 | הוצאה | משפחות במצוקה בקהילה |
| | 47,040 | | 11,796 | הוצאה | טיפול אובדן ושכול |
| | 400,800 | 480,364 | 688,800 | הוצאה | מקלטים לנשים מוכות |
| | | 109,243 | 138,286 | הוצאה | שכר אלימות |
| | 143,968 | 32,873 | 30,000 | הוצאה | רווחה טיפול באלימות-פעילות |
| | 83,904 | 78,844 | 81,072 | הוצאה | פגיעות מיניות ביגרים |
| | 15,333 | 16,751 | 15,333 | הוצאה | תוכנית למניעת אלימות |
| | | 15,516 | 17,352 | הוצאה | מרכז טיפול באלימות חיצוני |
| | 28,428 | 817 | 5,283 | הוצאה | מרכז קשר ערד |
| | 38,940 | 25,116 | 58,968 | הוצאה | יצירת קשר הורים ילדים |
| | 141,333 | 71,032 | 60,000 | הוצאה | סל קהילה שח"א |
| | | 53,336 | 11,600 | הוצאה | שכר מרכז קשר וטיפול בילד בקהילה |
| | 15,000 | 10,396 | 15,000 | הוצאה | טיפול בילד בקהילה |
| | 756,000 | 728,755 | 1,034,280 | הוצאה | טיפול במשפחות אומנה |
| | 329,586 | 291,529 | 349,336 | הוצאה | טיפול בילד בקהילה מסלול |
| | 36,856 | 103,997 | 84,992 | הוצאה | טיפול בילד בקהילה מסלול |
| | | | 80,000 | הוצאה | טיפול בילד בקהילה מסלול ע"ח רשות |
| | 153,900 | 82,741 | 149,040 | הוצאה | טיפול בפגיעות מיניות |
| | 232,092 | 202,938 | 212,640 | הוצאה | טיפול בילד בקהילה נתיבים להורות |
| | 486,940 | 517,283 | 453,520 | הוצאה | טיפול בילד בקהילה |
| | 218,101 | 192,639 | 167,344 | הוצאה | כ"א תוכנית לאומית ילדים ונוער |
| | 50,000 | 25,000 | 25,000 | הוצאה | הסעות ילדים למועדון רב תכליתי |
| | 4,000 | | 4,000 | הוצאה | בדיקות פסיכולוגיות |
| | | | 5,000 | הוצאה | סיוע לילדים אלרגיים |

| | | | | | |
|--|-----------|-----------|-----------|-------|---------------------------------|
| | 5,436,000 | 5,772,728 | 4,999,200 | הוצאה | רווחה א. ילדים בפנימיות |
| | | 2,258 | | הוצאה | משפחתונים שכר |
| | 3,600,000 | 2,595,027 | 2,980,800 | הוצאה | רווחה אחזקת ילדים במעון |
| | 301,560 | 120,484 | 253,080 | הוצאה | רווחה אחזקת ילדים במשפחתונים |
| | 4,140,000 | 3,029,503 | 3,466,800 | הוצאה | אחזקת זקנים במעונות |
| | 80,000 | 75,123 | 80,000 | הוצאה | רווחת הזקן בקהילה |
| | 36,000 | 44,150 | 51,000 | הוצאה | טיפול בזקן בקהילה |
| | 30,000 | 8,366 | 12,000 | הוצאה | הזדקנות מיטיבית קהילה |
| | 598,000 | 548,105 | 613,000 | הוצאה | מופת נצולי שואה |
| | 33,564 | 81,034 | 78,000 | הוצאה | מועדונים אזרח ותיק |
| | 114,000 | 97,543 | 114,000 | הוצאה | קפה אירופה והפגת בדידות |
| | 18,638 | 16,900 | 23,270 | הוצאה | סיוע לניצולי שואה |
| | 1,041,146 | 949,424 | 991,617 | הוצאה | הזדקנות מיטיבית קהילה |
| | | 7,292 | | הוצאה | סביבה תומכת שכר |
| | 388,800 | 386,000 | 346,800 | הוצאה | מעון ממשלתי משרד הרווחה |
| | 3,648,000 | 2,822,435 | 2,587,200 | הוצאה | החזקת אוטיסטים במסגרת |
| | 289,235 | 269,782 | 273,000 | הוצאה | טיפול בהורים ובילדיה |
| | | 396,126 | 390,000 | הוצאה | נופשונים וקייטנות |
| | 197,100 | 210,871 | 197,400 | הוצאה | מרכז יום ותעסוקה לבוגרים |
| | 70,884 | 49,980 | 64,080 | הוצאה | מועדוניות לילדים |
| | 29,352 | 24,268 | 28,200 | הוצאה | משפחות אומנה שיקום |
| | 4,464,000 | 4,470,573 | 4,320,000 | הוצאה | סידור במעונות משה |
| | 20,208 | 10,046 | 9,120 | הוצאה | תוכניות צבא לאוטיסטים |
| | 288,000 | 265,878 | 223,560 | הוצאה | מעשים |
| | 538,272 | 556,933 | 448,800 | הוצאה | מ.יום טיפולי - מש-ה |
| | 7,848 | 5,849 | 15,312 | הוצאה | מ. יום אימוני משה |
| | 101,248 | 87,046 | 91,119 | הוצאה | ליווי למעונות יום משה |
| | 454,000 | 119,659 | 136,500 | הוצאה | נופשונים - מש-ה |
| | 204,000 | 149,133 | 158,040 | הוצאה | הסעות למ.יום משה |
| | 216,000 | 199,890 | 249,159 | הוצאה | הסעות למ.יום -מש-ה |
| | 15,252 | 1,589 | 26,666 | הוצאה | טיפול בעוור בקהילה |
| | 2,572,800 | 2,683,758 | 2,733,600 | הוצאה | אחזקת נכים בפנימיות |
| | 64,008 | 83,508 | 115,200 | הוצאה | אחזקת נכים במשפחות אומנה |
| | 546,000 | 504,572 | 649,908 | הוצאה | תעסוקה מוגנת למוגבל |
| | 39,240 | 14,234 | 23,808 | הוצאה | תעסוקה נתמכת לנכים |
| | 375,000 | 272,115 | 379,500 | הוצאה | הסעות למ.יום שיקומי |
| | 315,187 | 263,712 | 374,400 | הוצאה | תוכניות לילד החרגי |
| | 112,690 | 127,500 | 126,027 | הוצאה | ליווי הסעות למעון יום שקומי שכר |
| | 50,400 | 42,743 | 42,480 | הוצאה | מועדון חברתי לבוגרים |
| | 250,560 | 31,329 | 241,920 | הוצאה | חלופה למ.יום שיקומי |
| | 5,592 | 4,805 | | הוצאה | מועדון חברתי לבוגרים |
| | 437,088 | 323,296 | 427,200 | הוצאה | מרכז יום שיקומי לנכים |
| | 150,239 | 135,734 | 124,156 | הוצאה | שכר נכים בקהילה |
| | 7,445 | 5,204 | 5,766 | הוצאה | שיקום נכים בקהילה |
| | 72,230 | 59,868 | 139,968 | הוצאה | שיקום נכים בקהילה |
| | | | 1,333 | הוצאה | ילדים עיוורים בקהילה |
| | | | 134,400 | הוצאה | טיפול בנוער |

| | | | | | |
|--|-----------|-----------|-----------|-------|-------------------------------|
| | 62,990 | 84,057 | 20,000 | הוצאה | נוצ"צ שירותים בקהילה |
| | 232,560 | | | הוצאה | נוצ"צ שירותים בקהילה |
| | | | 105,600 | הוצאה | שכר יתד |
| | | 1,500 | 51,660 | הוצאה | יתד |
| | 60,470 | 52,003 | 80,000 | הוצאה | נוצ"צ שירותים בקהילה |
| | 51,510 | 40,421 | | הוצאה | תוכניות חירום לצעירים |
| | 18,135 | 10,271 | | הוצאה | יתד סל גמיש |
| | 14,667 | 37,427 | 14,400 | הוצאה | נערות חוץ ביתי |
| | | | 30,672 | הוצאה | תוכניות קהילתיות עדי |
| | 422,112 | 432,339 | 180,408 | הוצאה | מעונות חסות |
| | 176,949 | 152,855 | 149,282 | הוצאה | רווחה סמים משכורת |
| | 10,000 | 4,496 | 10,000 | הוצאה | הוצ ארגון סמים |
| | 40,498 | 15,779 | 39,692 | הוצאה | תוכנית לנגמלים |
| | | | 97,932 | הוצאה | התמכרויות חוץ ביתי |
| | 36,396 | 30,001 | 22,164 | הוצאה | נפגעי התמכרויות טיפול |
| | | 14,579 | 10,271 | הוצאה | המקום של רן |
| | 280,188 | 115,519 | 379,200 | הוצאה | מס' ארציות דרי רחוב |
| | 18,588 | 13,853 | 7,620 | הוצאה | טיפול בנפגעי סמים ומפתן |
| | 136,979 | 43,172 | 92,040 | הוצאה | עבודה קהילתית |
| | 14,000 | 10,440 | 14,000 | הוצאה | אוניברסיטה בע"מ |
| | | 6,478 | 180,000 | הוצאה | פ. קהילתי גיאוגרפי משעול שכר |
| | 133,000 | 142,275 | 159,381 | הוצאה | ערים מעורבות פעולות |
| | 6,666 | 3,540 | 6,666 | הוצאה | היערכות חירום |
| | | | 64,000 | הוצאה | החלטת ממשלה שכר |
| | 150,270 | 136,417 | 86,270 | הוצאה | פעילות אזרחים ותיקים |
| | | 159 | | הוצאה | התנדבות משכורת |
| | 60,333 | 25,238 | 70,333 | הוצאה | רווחה התנדבות בקהילה |
| | 50,000 | 27,916 | 45,000 | הוצאה | התנדבות בקהילה |
| | 600,000 | 88,269 | | הוצאה | פרויקט אנו באנו שכ"ד |
| | 6,267 | 4,440 | 5,270 | הוצאה | לשכת יעוץ לאזרח |
| | | 4 | | הוצאה | מרכז עוצמה שכר |
| | 100,080 | 82,560 | 195,480 | הוצאה | מרכז עוצמה הוצאות אחרות |
| | 36,667 | 12,000 | 15,000 | הוצאה | משפחות עולים במצוקה |
| | 1,587,109 | 1,563,836 | 1,566,000 | הוצאה | דת השתת ותרומות |
| | 533,994 | 535,854 | 426,650 | הוצאה | קליטת עליה השכר הקובע |
| | 115,000 | 113,632 | 114,800 | הוצאה | קליטה פעולות תרבות וחברה שוטף |
| | 20,000 | 20,261 | 20,000 | הוצאה | קליטה ציוד יסוד |
| | 18,275 | 17,106 | 19,786 | הוצאה | שכר קליטה חוגים |
| | 638,628 | 544,406 | 470,681 | הוצאה | עידוד עלייה שכר |
| | 30,000 | 35,658 | 23,333 | הוצאה | קליטה מוזיאון ההנצחה |
| | 70,000 | 58,829 | 70,000 | הוצאה | קליטה פעולות עידוד עלייה |
| | 50,000 | 46,657 | 55,000 | הוצאה | אולפנים עולים |
| | 35,000 | 32,683 | 35,000 | הוצאה | קליטה פעולות העירייה |
| | 1,072,729 | 995,562 | 771,880 | הוצאה | איכות הסביבה השכר הקבע |
| | 55,000 | 41,250 | 55,000 | הוצאה | איכות הסביבה שכר דירה |
| | 7,465 | 6,983 | 10,500 | הוצאה | איכות הסביבה חשמל |
| | 39,000 | 29,250 | 39,000 | הוצאה | איכות הסביבה השתת בתקצ |

| | | | | | |
|--|------------|------------|------------|-------|---|
| | | 8,317 | 10,000 | הוצאה | איכות הסביבה רכב תיקון |
| | | 16,526 | 17,000 | הוצאה | איכות הסביבה רכב רישוי |
| | 10,309 | 12,038 | 17,200 | הוצאה | איכות הסביבה דאר טלפון |
| | 18,000 | 21,196 | 30,000 | הוצאה | איכות הסביבה שמנים ודלקים |
| | 58,400 | 42,689 | 58,000 | הוצאה | איכות הסביבה רכב ליסינג |
| | 19,903 | 22,079 | 50,000 | הוצאה | איכות הסביבה הוצ אחרות |
| | 11,400 | 8,274 | 10,000 | הוצאה | איכות הסביבה הקרן לניקיון דלקים ושמנים |
| | | 351 | | הוצאה | |
| | 59,600 | 40,643 | 55,000 | הוצאה | איכות הסביבה הקרן לניקיון ליסינג |
| | 508,780 | 462,373 | 521,801 | הוצאה | איכות הסביבה הקרן לניקיון שכר |
| | 24,048 | 26,175 | 82,000 | הוצאה | איכות הסביבה הקרן לניקיון הוצאות חינוך |
| | 230,663 | 174,046 | 347,192 | הוצאה | שכר שפ"פ גינון וגישור |
| | 40,259 | 45,291 | 37,246 | הוצאה | הוצאות תחזוקה פאנלים סולריים שפ"פ אבישור |
| | 137,820 | 135,202 | 250,000 | הוצאה | הוצאות חשמל מוסדות חינוך |
| | 80,000 | 107,750 | 80,000 | הוצאה | הוצאות חשמל שפ"פ אבישור |
| | 27,862 | 29,716 | 30,000 | הוצאה | הוצאות מים שפ"פ אבישור |
| | 35,469 | 75,617 | 100,562 | הוצאה | הוצאות שונות שפ"פ אבישור הוצאות שונות שפ"פ אבישור |
| | | | 122,254 | הוצאה | הוצאות תחזוקה פאנלים סולריים חכ"ל עסקה משותפת |
| | | 173,441 | 212,790 | הוצאה | הוצאות שכר דירה |
| | 500,000 | 98,892 | 500,000 | הוצאה | דמי חכירה רשות מקרקעי ישראל |
| | 1,859 | 856 | 1,500 | הוצאה | שווקים חומרים |
| | 16,000 | 12,000 | 25,000 | הוצאה | מקדמות מס הכנסה_עודפות |
| | 349,032 | 333,144 | 263,834 | הוצאה | תחבורה משכ. ושכר מ |
| | 47,400 | 70,616 | 70,000 | הוצאה | תחבורה דלקים ושמנים |
| | 127,200 | 44,911 | 50,000 | הוצאה | תחבורה ליסינג |
| | 31,000 | 7,558 | 11,000 | הוצאה | תחבורה הוצ אחרות |
| | 2,500 | | 2,500 | הוצאה | תחבורה ציוד יסודי |
| | 200,000 | | | הוצאה | קניית שרותי פארק מוטורי חכ"ל |
| | 25,000 | 12,799 | 25,000 | הוצאה | קולנוע חשמל |
| | 7,000 | 2,219 | 7,000 | הוצאה | קולנוע מים |
| | 2,460 | 2,447 | 2,460 | הוצאה | קולנוע הוצאות אחרות |
| | 20,243,292 | 19,889,528 | 18,713,967 | הוצאה | גימלאים |
| | 130,000 | 131,838 | 130,000 | הוצאה | קרן לגמלאי המעוף גימלאים |
| | | | 100,000 | הוצאה | העברות מסעיף רגיל לקרן עודפים |
| | | 574,713 | | הוצאה | הוצאות על חשבון שנים ק |
| | 22,465,383 | 21,388,532 | 20,400,000 | הוצאה | הנחות ממסים לפי חוק |

תיאור מאגרי המידע של הרשות הרשומים אצל רשם מאגרי המידע לפי חוק

הגנת הפרטיות, התשמ"א, 1981 והמטרות לשמן הוקמו

לרשות מאגרי מידע עיקריים :

- א. ספריי הרשות בהם קיים מידע על תושבי הרשות ומעשיה בשטחה המוניציפאלי ;
- ב. ארכיון הרשות, ובו ריכוז מידע היסטורי על פעולות הרשות ומידע כללי ;

| מספר מאגר | מזהה בעל המאגר | שם מלא | שם המאגר | סוגי מידע | מטרות |
|-----------|----------------|-----------|-------------------------------|---|---|
| 340502 | 500225602 | עירית ערד | הנהלת חשבונות | | אחר-ניהול ספרי החשבונות של עיריית ערד |
| 687658 | 500225602 | עירית ערד | ניהול נוכחות עובדי עיריית ערד | | אחר-ניהול מעקב נוכחות עובדי עיריית ערד |
| 727957 | 500225602 | עירית ערד | ניהול הבטיחות | דמוגרפי; השתייכות דתית; ניסיון מקצועי | אחר-ניהול מערך הבטיחות והמעקב אחר השתלמויות בטיחות~ תאונות עבודה של עובדי העירייה |
| 738250 | 500225602 | עירית ערד | משאבי אנוש ושכר | דמוגרפי; ניסיון מקצועי; רפואי; אחר רגיש-מצב כלכלי | אחר-ניהול העובדים ושכרם בעיריית ערד |
| 1068579 | 500225602 | עירית ערד | חיסון בעלי חיים | | אחר-רישום ומעקב אחר חיסון כלבים ונשיכות |
| 1068586 | 500225602 | עירית ערד | רישוי עסקים | ניסיון מקצועי; אחר רגיש-מצב כלכלי | אחר-מעקב והרשאות אחר רישוי עסקים בערד |
| 1068593 | 500225602 | עירית ערד | חוגים חינוך | דמוגרפי; אחר רגיש-מצב כלכלי | אחר-ניהול גביית שרותי חינוך |
| 1068601 | 500225602 | עירית ערד | גבייה | דמוגרפי; רפואי; אחר רגיש-מצב כלכלי | אחר-גביית מיסים ושירותים עירוניים מתושבים |
| 1068830 | 500225602 | עירית ערד | ספרייה עירונית ערד | | אחר-ניהול הספרייה העירונית והשאלת ספרים ניהול פרטי הקוראים |
| 1068883 | 500225602 | עירית ערד | סוחרי שוק עירוני | | אחר-רישום פרטי הסוחרים ומצב גבייה של אגרות |

רשימת חוברות ועלוני מידע לציבור שהרשות פרסמה בשנה החולפת

- **חוברת היערכות לשעת חירום** - חוברת דיגיטלית. הופצה ברשתות החברתיות.
- **חוברת רישום לכיתות א' לשנת הלימודים תשפ"ה** - חוברת דיגיטלית. הופצה באתר העירייה ובאמצעות אגף החינוך.
- **חוברת אמנת שירות** - אמנת ערכי השירות עיריית ערד תשפ"ד 2024 - חוברת דיגיטלית.
- **חוברת דיגיטלית - "ערד מתעוררת"** - חוברת המופצת אחת לחודש ברשתות החברתיות ומסכמת את הדברים העיקריים שקרו בערד באותו החודש בתחומים כגון: שירות לתושב, תרבות, פיתוח ועוד. החוברת הראשונה פורסמה ביולי 2024 ועד כה פורסמו 10 חוברות.

המקומות והמועדים שבהם ניתן לעיין בהנחיות המנהליות הכתובות שלפיהן

פועלת הרשות ושיש להן נגיעה או חשיבות לציבור

הרשות העלתה באתר האינטרנט של העירייה את נהלי הרשות ואת ההנחיות המנהליות הכתובות דרך הלשוניות "הנחיות, נהלים ומפרטים אחידים פנים רשותיים" ו- "שירותים בקליק" - טפסים;

- א. נוהל בקשה לקבלת פטור מארנונה למוסד מתנדב לשירות הציבור;
- ב. נוהל הקצאת קרקעות ומבנים ללא תמורה או בתמורה סמלית;
- ג. נוהל הממונה על תלונות הציבור;
- ד. הנחיות מיוחדות של רשות הרישוי.

רשימת החוקים שהעומד בראש המשרד ממונה על ביצועם

א. תפקידו ואחריותו של ראש רשות מקומית
ראש הרשות המקומית הוא המנהל של הרשות, והוא האחראי בפני המועצה ובפני הציבור שבחר בו על תפקודה התקין. הרשות המקומית תפעל באמצעות ראש הרשות (מבלי לפגוע בסמכויות המועצה לפי הפקודה, לפי חוק התכנון והבניה או לפי כל דין אחר). ראש הרשות המקומית יהיה אחראי לכך שהתפקידים שהוטלו על הרשות יבוצעו כראוי ושהחלטות המועצה יבוצעו כהלכה. הצריכה החלטה הוצאה מכספי הרשות המקומית - יהיה ראש הרשות המקומית אחראי לכך שהחלטה תבוצע בהתאם לתקציב המאושר ובהתאם להוראות אחרות של הפקודה או של דין אחר. בהעדר ראש הרשות המקומית יהיו החובות האמורות - על ממלא מקומו.

ב. המנכ"ל ברשות המקומית
מנכ"ל הרשות המקומית ניצב בצמרת המנהל המוניציפלי. המנכ"ל עומד בראש המדרג הניהולי של העירייה וכפוף לראש הרשות המקומית, הדרג הביצועי כפוף למנכ"ל. כמו כן, המנכ"ל אחראי בפני מועצת הרשות המקומית לביצוע החלטותיה ומדיניותה.

ג. היועץ המשפטי לרשות המקומית
היועץ המשפטי הנו נאמן הציבור. תפקידו להיות "שומר סף", המתריע ומכוון את הרשות, פן תחרוג מהוראות החוק;
סעיף 5א לחוק הרשויות המקומיות (ייעוץ משפטי), הגדיר את תפקידיו של היועץ המשפטי לרשות מקומית, כדלקמן: "יועץ משפטי יעניק ייעוץ משפטי למועצת הרשות המקומית ולוועדותיה, לראש הרשות ולסגן ראש הרשות... ולעובדי הרשות, בכל ענין הדרוש למילוי תפקידי הרשות לפי כל דין. כן יחווה היועץ המשפטי את דעתו לפי פניית חבר מועצת הרשות, אם נוכח שהדבר דרוש למילוי תפקידי הרשות ואין במתן חוות הדעת כדי להעמידו במצב של חשש לניגוד ענינים"
סעיף 6 לחוק קובע כי לצורך ביצוע תפקידו, יוזמן היועץ המשפטי ויהיה רשאי להיות נוכח בכל ישיבה של מועצת הרשות המקומית או כל ועדה מוועדותיה. תינתן ליועץ המשפטי ההזדמנות להביע את דעתו, בעל פה או בכתב, לפני כל החלטה. יש להזמין את היועץ המשפטי לישיבות הוועדה המקומית לתכנון ולבנייה לפי חוק התכנון והבניה, התשכ"ה-1965. ככלל, משמש היועץ המשפטי לרשות המקומית גם כתובע מטעם הוועדה המקומית לתכנון ולבנייה, בהליכים הנוגעים לרישוי, וכממונה על התביעה העירונית בהליכים פליליים ולעבירות על חוקי עזר.

לפי נהלי משרד הפנים, היועץ המשפטי חבר בוועדה לבחינת בקשות לקבלת תמיכות, ומועצת הרשות אינה יכולה לקבוע תבחינים לאישור בקשה, אלא לאחר קבלת חוות דעתו. היועץ המשפטי חבר בוועדה להקצאת קרקעות, והשתתפותו בדיוניה היא תנאי לקיומם. היועץ המשפטי חבר בוועדת ההנחות בארנונה, ובעיריות - חבר או משקיף בוועדת המכרזים לבחירת עובדים בכירים (ובמקרים מסוימים - חבר בוועדה לפיטורי עובדים). ליועץ המשפטי יש תפקידים נוספים רבים כגון השתתפות בניסוח צווי מסים, גיבוש הצעות

לחוקי עזר, עריכת חוזים שונים, הכנת תביעות משפטיות, בקשות ומסמכים הקשורים לתביעות, ייצוג הרשות המקומית בפני בתי משפט, בתי דין וטריבונלים, ויתר המוסדות המשפטיים והשלטוניים.

ד. המבקר ברשות המקומית:

בהתאם להוראות פקודת העיריות [נוסח חדש], סעיף 170א' בנושא הביקורת בעירייה תפקידי המבקר הם לבדוק אם פעולות העירייה, לרבות פעולות לפי חוק התכנון והבניה, התשכ"ה-1965, נעשו כדין, בידי המוסמך לעשותם, תוך שמירת טוהר המידות ועקרונות היעילות והחיסכון;

לבדוק את פעולות עובדי העירייה, לבדוק אם סדרי הבוחן והוראות הנוהל הנהוגים בעירייה מבטיחים קיום הוראות כל דין, טוהר המידות ועקרונות היעילות חסכון; לבקר את הנהלת חשבונות העירייה ולבדוק אם דרכי החזקת כספי העירייה ושמירת רכוש והחזקתו מניחות את הדעת.

ה. הגזבר ברשות המקומית:

תפקיד הגזבר הוא ניהול ענייניה הכספיים של העירייה, ניהול מערכת החשבונות של העירייה, הכנת דוחות כספיים, ופיקוח על שמירת מסגרת התקציב באופן שימנע היווצרות גירעון שוטף. כמו-כן, כל התחייבות כספית מטעם הרשות לא יחייבוה אלא עם נחתמה ע"י ראש העירייה וגזבר העירייה בצירוף חותמת העירייה.

פקודת העיריות מטילה על גזבר העירייה אחריות כבדה ביחס להתחייבויותיה של העירייה. בסעיף 203(א1) לפקודת העיריות (ששולב בפקודה בשנת 2004), נקבע בין היתר כי אסור לגזבר לחתום על התחייבות בשם העירייה אם לא נתקיימו לגביה כל הדרישות הקבועות בדין, היא מתוקצבת בתקציב העירייה לאותה שנת כספים ואינה גורמת לגירעון שוטף.

ו. מנהלת אגף ההכנסות ברשות המקומית:

ניהול תחום הגבייה ברשות המקומית (גביית ארנונה, מים וביוב, שילוט, אגרות חינוך ורווחה, גבייה שמקורה בחוקי עזר וכל גביה אחרת המתבצעת ברשות).

קביעת שומות ארנונה וניהול מערך חיובי הארנונה, ניהול כספי של מערך הגבייה ברשות המקומית, ניהול ובקרה אחר מדידות נכסים לצורכי ארנונה, ניהול ומעקב אחר השגות ועררים וניהול מערך הפיקוח על הארנונה.

ניהול הידע המקצועי במחלקת הגבייה לרבות אכיפת נהלי העבודה במחלקה, ניהול מערך ההנחות בארנונה, פיקוח ובקרה על ביצוע העבודה השוטפת וניהול צוות העובדים.

אגף ההכנסות פועל בהתאם לחוק הרשויות, הוראות פקודת העיריות חוק ההסדרים ותקנותיו, צו הארנונה של הרשות, צו ההנחות של הרשות, חוזרי מנכ"ל משרד הפנים, חוק הערר ותקנות ההנחה.

ז. מנהלת אגף החינוך:

גיבוש ועיצוב של המדיניות בתחום החינוך ברשות, ברוח המדיניות העירונית ובהלימה עם הנחיות משרד החינוך, וניהול המערך החינוכי ברשות המקומית למען הוצאתה לפועל, התוויית מדיניות וגיבוש תכניות עבודה בתחום החינוך, ניהול מערך הרישום לגני הילדים

ולבתי הספר (יסודיים ועל-יסודיים) ליווי ובקרה של פעילות בתי הספר היסודיים והעל-יסודיים, ליווי גני הילדים ובקרה על פעילותם, ליווי השירות הפסיכולוגי החינוכי ובקרה על פעילותו, קידום ועידוד של יוזמות פדגוגיות וחברתיות במוסדות החינוך, טיפול בנושאי הצטיידות, רכש ותחזוקה של מוסדות החינוך, ייצוג וייעוץ בנושאים הקשורים למערך החינוך ברשות, טיפול בנושאי חירום וביטחון במוסדות החינוך.

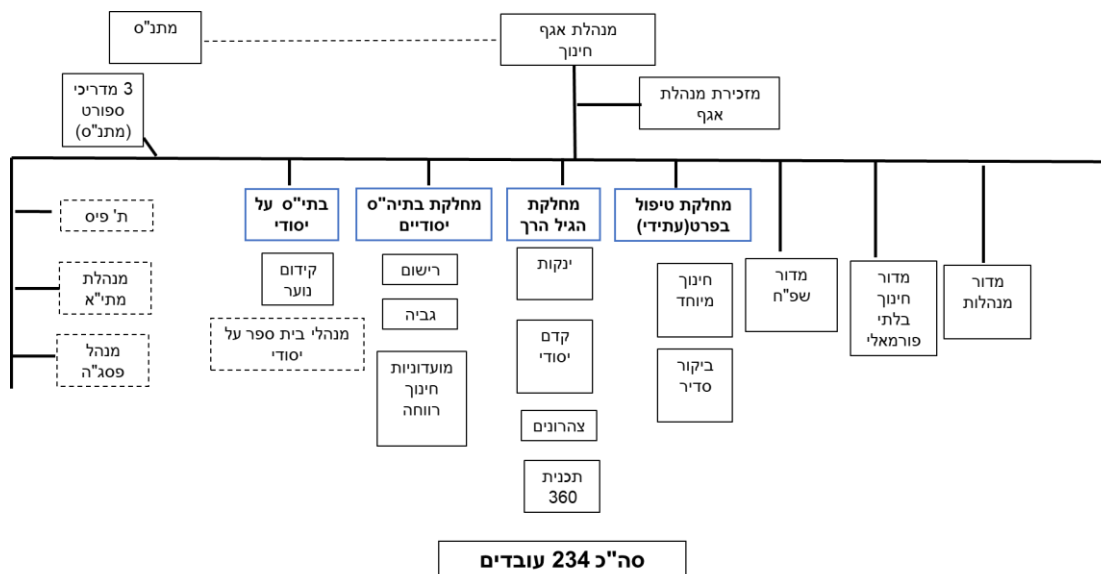

ח. מנהלת אגף הרווחה והשירותים החברתיים.

מנהלת את האגף מתכננת ומארגנת את העבודה וחלוקתה, אחראית לעבודתו התקינה של האגף, עובדיו ועובדי המסגרות הקשורות בו, על מנת לתת שירותים חברתיים לאוכלוסייה בתחום הרשות המקומית, פועלת לקידום רווחת התושבים ושותף לתכנון החברתי ברשות המקומית.

אחראית בפני ראש הרשות המקומית לתפקוד תקין של האגף ולביצוע תכניות הפעולה של אגף הרווחה ברשות המקומית, בהתאם לנהלים ולהנחיות של משרד הרווחה והשירותים החברתיים והרשות המקומית, פועלת בהתאם למדיניות משרד הרווחה והשירותים החברתיים כמפורט בחוקים, תקנות והוראות המנכ"ל (תע"ס) ואחראית ליישום מדיניות זו.

ט. מנהל הנדסה

חוק מהנדסי רשויות מקומיות 1992 - המגדיר את אחריות מהנדס העיר כאחראי לכל פעילות התכנון, הביצוע והאחזקה של כל האינפראסטרוקטורה הפיזי העירוני העל-קרקעי והתשתיות התת-קרקעיות. מהנדס העיר מאציל מסמכויותיו לעובדי המנהל לצורך מלוי מטלותיהם. חוק התכנון והבניה תשכ"ה 1965 (ותקנות הבניה) - המסדיר את הנושאים הסטטוטוריים של אישור מעקב וקידום תכניות על-ידי גופי התכנון והוצאת היתרים לעבודות בתחום הרשות המקומית.

מבנה ארגוני – אגף הנדסה

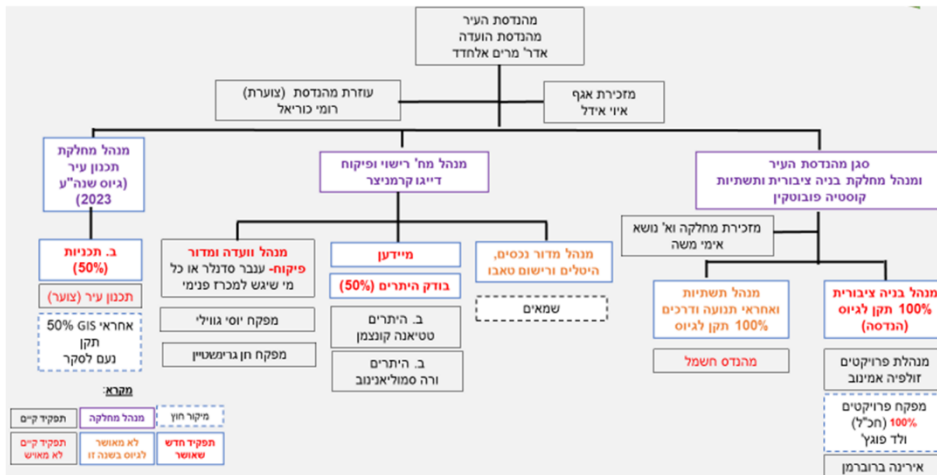

מנהל יחידת חירום ובטחון

בהתאם לסעיף 341 א' לפקודת העיריות, מנהל יחידת חירום וביטחון אחראי על ניהול, הכנה והפעלת מערך החירום והביטחון הרשותי עם כלל בעלי התפקידים, ובסיוע הדדי עם רשויות שכנות ברגיעה ובחירום, תוך שיתוף פעולה עם הרשויות השונות וכלל הכוחות הפועלים במרחב.

אחראי על הכנת תכניות עבודה בהתאם לאבחון ואפיון צרכי חירום ובטחון ברשות המקומית, בשיתוף עם ראש הרשות ובהתאם להנחיות מינהל החרום במשרד הפנים, רח"ל, פקע"ר.

התוכנית תכלול בין היתר פירוט המשימות, דרכי פעולה להשגתן, ציוות של כ"א, אמצעים, לוח זמנים, תקציב, ביקורות גורמי חוץ וביקורות עצמאיות וכן גרף פעילות הכולל: אימונים, תרגילים, ועדות חובה, הדרכות, הכשרות והשתלמויות.

החברה הכלכלית לערד בע"מ

חשבון התאמה לצרכי מס הכנסה לשנת המס 2024

| ש"ח | ש"ח | |
|-----------|---------|---|
| 79,997 | | הפסד, לפי דו"ח רווח והפסד לשנה שנסתיימה ביום 31 בדצמבר 2024 |
| | 69,781 | נוסף – קיטון בהפרשה לחופשה |
| | 1,493 | קיטון בעתודה לפיצויים |
| 69,043 | (2,231) | פחות- כיבודים ומתנות |
| 149,040 | | הפסד לצרכי מס הכנסה לפני השלכות חוק מס הכנסה (תיאומים בשל אינפלציה) |
| 1,215,886 | | השלכות החוק הנ"ל: הפסד מועבר |
| 1,364,926 | | הפסד לצרכי מס הכנסה לאחר השלכות החוק הנ"ל |
| 894,210 | | הפסד הון להעברה לשנה הבאה |

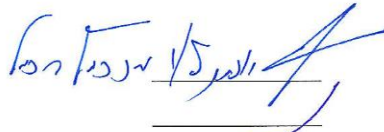

מנהלים:

בדקנו את ההתאמה של החברה הכלכלית לערד בע"מ לשנת המס 2024 (אליה צורפו הטפסים המסומנים בחותמתנו לשם זיהוי) המתאמת את ההפסד של החברה לפי דו"ח רווח והפסד שלה לשנה שנסתיימה ביום 31 בדצמבר 2024 להפסד שהוצהר על ידה לצרכי מס הכנסה לשנת המס האמורה.

בדיקת ההוצאות המפורטות בתקנות בדבר "תנאים לניכוי הוצאות מסוימות", החישובים הדרושים לפי סעיף 3 (י) לפקודת מס הכנסה והתקיימות התנאים המפורטים בסעיף 32 א' לפקודה, נעשו בהיקף שסוכם בין נציבות מס הכנסה לבין לשכת רואי חשבון בישראל, על כל המשתמע מכך.

לדעתנו, בכפיפות לאמור בפסיקה הקודמת, ההתאמה הנ"ל נערכה בהתאם להוראות פקודת מס הכנסה וחוק מס הכנסה (תיאומים בשל אינפלציה).

בר-לב, מררי, גבע ושות'

רואי חשבון

תאריך: 27 במאי 2025

בר-לב, מררי, גבע ושות'
רואי חשבון

בכבוד רב ובברכה,
עמית בן אהרון, עו"ד,
ממונה על יישום חוק חופש
המידע לרשות הציבור, עיריית ערד.