



עיריית ערד
Arad Municipality

פרוטוקול מליאת מועצת העיר שלא מן המניין מתאריך 1.9.15
אישור תקציב העירייה לשנת 2015 ואישור צו ארנונה לשנת 2016
שהתקיימה בחזר ישיבות חרמון

משתתפים :

עו"ד ניסן בן חמו, ראש העיר
מר דודי אוחנונה, מ"מ וסגן ראש העיר
מר אלי מצליח, סגן ראש העיר
מר מתי רוז, סגן ראש העיר
מר דודו שי, חבר מועצה
גב' פלורי שטרלינג, חברת מועצה
ד"ר נטלה בילינסון, חברת מועצה
מר מנו ביטמן, חבר מועצה
מר עופר ארצי, חבר מועצה
מר חיים מזרחי, חבר מועצה
מר ולאד סנדלרסקי, חבר מועצה
מר יצחק וייס, חבר מועצה
מר ברוך שלסר, חבר מועצה

נוכחים :

רינה יוסף גזברית העירייה
גרי עמל – מנכ"ל העירייה
עו"ד חיים שימן – היועץ המשפטי
רו"ח שי אהרונוף – מבקר העירייה

נעדרים :

מר משה קווס, חבר מועצה
מר אברהם ארנרייך, חבר מועצה

על סדר היום :

1. אישור המועצה להצעת תקציב העירייה לשנת 2015, (סעיף 24 מתוך פרוטוקול ועדת כספים מס' 3 מתאריך 16.8.15).
 2. אישור המועצה לצו הארנונה לשנת 2016, (סעיף 23 מתוך פרוטוקול ועדת כספים מס' 3 מתאריך 16.8.15).
- הצעת החלטה :** מועצת העיר מאשרת את הצעת תקציב העירייה לשנת 2015.
- הצעת החלטה :** מועצת העיר מאשרת את צו הארנונה לשנת 2016.

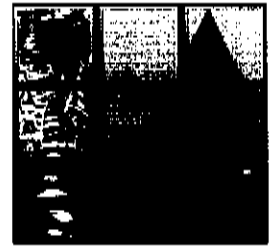

על סדר היום :

1. אישור המועצה להצעת תקציב העירייה לשנת 2015, (סעיף 24 מתוך פרוטוקול ועדת כספים מס' 3 מתאריך 16.8.15

ברוך שלסר – חבר מועצה – טענו לדברים לא חוקיים על ישיבה זו, תשובות לא היו שם היו ערבובי דברים לפה ולשם, אני מבקש התייחסות.

עו"ד חיים שימן – היועץ המשפטי – אברהם ארנרייך שלח נייר טען שהישיבה לא חוקית מכיוון שאי אפשר לקיים שתי ישיבות מועצה באותו יום לאור השעה שנקבעה בפקודת העיריות. בנוסף הוא לא הבין למה פרוטוקול ועדת הכספים מופרד כך שחלקו נדון בישיבה מן המניין וחלקו בישיבה שלא מן המניין.

ברוך שלסר – חבר מועצה – החוק מתייחס לכך שדיונים נוספים באותה ישיבה על זה לא היתה תשובה.

התקיים דיון על חוקיות הישיבה.

עו"ד ניסן בן חמו – ראש העירייה – התחלנו להיכנס לעובי הקורה עם תקציב 2015 בחודש יולי מיד עם כניסתי לתפקיד, לאחר הבחירות. כל עוד לא מאושר תקציב 2015, אנו מתנהלים לפי 1 חלקי 12, של תקציב 2014. בתאריך 1.7.15 הצעת תקציב 2015 המבוססת על פי צפי ביצוע 2015 כללה גרעון שוטף של כ- 9 מיליון ₪.

מבחינתי, הייתי צריך לעצור את כל מתן השירותים העירוניים כדי לצמצם את הגרעון. במקום זאת נכנסנו לעבודת מטה עירונית שארכה שעות על גבי שעות כשנראה היה מופרך למצוא אפשרות לגייס 9 מיליון ₪. לאחר עבודת נמלים, הצלחנו לקצץ 4.5 מיליון ₪, מבלי לפגוע בשירותים עירוניים חיוניים. בד בבד בדקנו את תקציבי ההוצאות והגדלנו תקציבים לטובת הפסטיבל אשר במסגרתו התקיימו אירועים שלא היו מתוכננים מראש בתקציב הרשות (מרתון מצדה, ליל מטאורים). נכנסנו לעבודה מאומצת מול משרדי האוצר והפנים כשהמטרה, בסופו של דבר, היא לא לקחת הלוואה נוספת. לאחר מספר פגישות בנושא קיבלנו כסף תוספתי של 3.5 מלש"ח לתקציב השוטף כדי לסיים את שנת התקציב 2015 עם כמה שפחות גרעון. במקביל הנחיות עבודה לתקציב 2016 הועברו למחלקות כדי שנוכל להציג תקציב הגיוני ולא גרעוני. המטרה להגיע לאיזון כלכלי. כיום מענקי איזון לסוף שנה ע"ס 24.5 מלש"ח.

עו"ד חיים שימן – היועץ המשפטי – צריך לקבוע את משך הזמן שיוקדש לדיון המיוחד בנושא התקציב.

עו"ד ניסן בן חמו – ראש העירייה – נקבע דיון של שעה לדיון בתקציב ובצו הארנונה.

רינה יוסף – גזברית העירייה – הצעת התקציב שצורפה לפרוטוקול ועדת כספים בסך של כ- 154.2 מיליון ₪ כללה הלוואה לאיזון תקציב שוטף ע"ס 4.5 מיליון ₪ שמשרד האוצר ומשרד הפנים צריכים היו לאשר. לאחר שקיימנו עם המשרדים אוצר ופנים ישיבות עבודה סוכס שיאושרו לנו 3.5 מיליון ₪ הגדלת מענקים (שיפוי מיוחד, רזרבת שר או מענקי איזון). במקום 4.5 מלש"ח הלוואה לאיזון תקציב שוטף. נדרשנו לבצע עדכון תקציב לאור ההבנות אליהן הגענו עם המשרדים אוצר ופנים.



עיריית ערד
Arad Municipality

התקציב לאחר עדכון עומד על סך 154,246 אלש"ח וכולל הוצאות מותנות
במימוש הכנסות בסך של כ- 3,273 אלש"ח.

תקציב 2015 ללא מותנים 150,972 אלש"ח לעומת ביצוע של שנת 2014 שהסתכם
בכ- 147,848 אלש"ח.

19:47 חבר המועצה מר מנו ביטמן יצא מאולם המליאה

19:51 חבר המועצה מנו ביטמן שב לאולם המליאה.

רינה יוסף – גזברית העירייה – נערכו שינויים בסעיפים פרויקט צוערים, הלוואות לאיוון
הכנסות ממועצה אזורית תמר – ועדת גבולות, הכנסות מעיריית דימונה – ועדת גבולות,
חלוקת הכנסות בסיס נבטים, מענקים מיוחדים.

האם יש למישהו מחברי המועצה שאלות על התקציב ?

מנו ביטמן – חבר מועצה – יש לי שאלה על ה- 450 אלש"ח. כיו"ר ועדת ספורט
שאלתי איזה כספים מגיעים לעיר מהמדינה. מבדיקתי עולה כי 450,000 ₪
מתוקצבים לפעילות נוער פעם אחת נאמר לי שהסכום מסבסד חוגים, פעם שניה
נאמר לי שמזה מתוקצב שכרו של מנהל המתנ"ס ועמותת הספורט, לא קיבלתי
תשובה קונקרטית לגבי 450,000 ₪.

עו"ד ניסן בן חמו – ראש העירייה – הסעיף של 450,000 אלש"ח כולל מימון
הוצאות להפעלת חוגים. בסעיף זה אין כספי ספורט.

מנו ביטמן – חבר מועצה – אני מבקש לפרוטוקול לציין שרק עכשיו אני מקבל
את התשובה על השאלה ששאלתי ביום חמישי בישיבת קואליציה.

עו"ד ניסן בן חמו – ראש העירייה - נאמר בוועדת הכספים שאין סעיף ספורט.
ה- 450 אלש"ח מיועדים לסבסוד חוגי המתנ"ס כ- 50% מעלות החוג. בצורה
חשבונאית ניתן היה לרשום הוצאות פר ענף פר ילד.

רינה יוסף – גזברית העירייה – אני חוזרת על ההסבר. בעבר המתנ"ס היה גוף
שהעירייה יכלה לתקצב, בהתאם להנחיות חוזרי מנכ"ל לאורך השנים, העירייה
לא יכולה לתקצב עוד את המתנ"ס. היום הרשות רוכשת שירותים מהמתנ"ס
(שירותי הגברה, חוגים, הפעלת קונסבטוריון ועוד). במקום לתמחר כל חוג
בנפרד אנחנו מתקצבים את התשומות הנדרשות להפעלת השרות.

מנו ביטמן – חבר מועצה – עכשיו אני לאט לאט מקבל פירוט את חלקו הרב אני
מבין למרות שאני עדיין לא מבין את החקבלה בשכר, אני מודה לכם על ההסבר.

20:00 – חבר המועצה מר מנו ביטמן יצא מאולם המליאה.

ברוך שלסר – חבר מועצה – מה עם חוק נהרי, אני מבין שכשיו הולך לחזור
החוק.

דודי אוחנונה – מ"מ וסגן ראש העיר – ב- 19 בנובמבר תתקיים הצבעה. אם
יאושר, נכבד.

ברוך שלסר – חבר מועצה – ומה אם חוק נהרי יאושר ?

עו"ד ניסן בן חמו – ראש העירייה – אם החוק יאושר נתמודד.

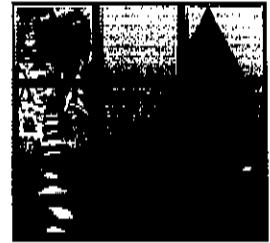

עיריית ערד
Arad Municipality

דודי אוחנונה – מ"מ וסגן ראש העירייה – אנחנו גם יודעים שבתקציב המדינה אמורים להעלות לנו את מענקי האיזון אם וכאשר זה יאושר תהיינה לנו עוד הכנסות.

ברוך שלסר – חבר מועצה – ומה עם הילדים האלה להם לא מגיע?

עו"ד ניסן בן חמו – ראש העירייה – בהתאם לחוק מה שמגיע יגיע ומה שלא מגיע לא יגיע. אני רוצה לתת 4 מלש"ח מלגות לסטודנטים לא מגיע להם? גם להם מגיע. לכולם מגיע אך אנו מחלקים את העוגה באחריות כלכלית. ביום שנצטרך להתמודד עם הוצאה רעיונית נתמודד גם עם הכנסה רעיונית.

נערכה הצבעה לאישור תקציב העירייה לשנת 2015.

		נערכה הצבעה :
		בעד
		ניסן בן חמו
		דודי אוחנונה
		אלי מצליח
		מתי רוז
		פלורי שטרלינג
		נטלה בילינסון
		עופר ארצי
		דודו שי
		חיים מזרחי
		ולד סנדלרסקי
נמנעים	נגד	
	יצחק וייס	
	ברוך שלסר	

* חבר המועצה מר מנו ביטמן לא השתתף בהצבעה (מחוץ לאולם המליאה)

החלטה : מועצת העיר מאשרת את הצעת תקציב העירייה לשנת 2015 בסך של 154,246,245 ₪ , מזה סך של 3,273,885 ₪ הוצאה מותנית בהכנסה. תקציב 2015 ללא מותנים 150,972,360 ₪.

20: 05 – חבר המועצה מר מנו ביטמן נכנס לאולם המליאה

2. אישור המועצה לצו הארנונה לשנת 2016, (סעיף 23 מתוך פרוטוקול ועדת כספים מס' 3 מתאריך 16.8.15).

רינה יוסף – גזברית העירייה – עיקרי השינויים שנערכו בצו הארנונה מרוכזים בשני הדפים הראשונים שהועברו אליכם. נעבור על השינויים שבוצעו.

הוספת אזור תעשייה חדש – אזור ב – וקביעת שעורי ארנונה מופחתים באזור. על מנת למשוך יזמים לעיר וליצור מוקדי תעסוקה.

20: 06 – חברת המועצה הגב' פלורי שטרלינג יוצאת מאולם המליאה.

רינה יוסף – גזברית העירייה – אנחנו מבקשים את פתיחת אזור תיירות בי שיכלול מיזמים תיירותיים סמוך לפארק ערד (חורשת רן), אזור התיירות יכלול גם את הפארק המוטורי, כפר הנוקדים והגבעות המזרחיות.

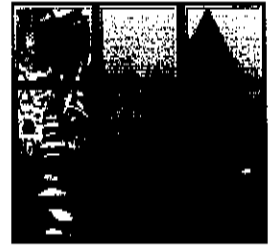

עיריית ערד
Arad Municipality

סעיף י"ז – הגדרות מעברים ציבוריים – שינוי הגדרת תת סיווג על מנת להרחיב את ההגדרה למעברים במרכזי קניות פתוחים.

סעיף 1 ו' מתייחס לדירות רפאים – דירות שלא התגורר בהם איש דרך קבע.

סעיף 2 י"א מתייחס לתעריף אזור תעשייה ב' לסיווג משרדים שירותים ומסחר

סעיף 3 א' – העלאת תעריף לבנקים/ חברות ביטוח ב- 7.5%.

סעיף 4 ג' – פותחים בסיווג נוסף המיועד למחצבות לחציבת פוספטים.

ולד סנדלרסקי – חבר מועצה - האם זוהי הכנה לקבלת מכרה פוספטים?

עו"ד ניסן בן חמו – ראש העירייה – התנגדותי הייתה ונשארה יציבה – נגד הכרייה. מטרתי לשמור על הבריאות של כל מי שיושב פה בעיר. המלחמה במקרה הזה היא גם כלכלית לגרום לכרייה להיות לא כלכלית תוך הצגת תו מחיר גבוה. בצו הארנונה הקיים כבר מופיע סעיף לכרייה וחציבה שכולל הכל : פחם, חול, פוספט ועוד. כידוע לכם כבר יש לנו מחצבת חול בתוך השטח השיפוטי של ערד ויצאה לו שומת ארנונה תחת הסעיף הקיים ולכן עדכון השומה מוגבל ל- 7.5% על פי הנחיות משרד הפנים. ההחלטה לפתוח תת סעיף כריית פוספט נועדה על מנת לאפשר להעלות את התעריף למחיר המקסימלי הקבוע בחוק.

ברוך שלסר – חבר מועצה – מהו סעיף 4 ה'?

עו"ד ניסן בן חמו – ראש העירייה - לגבי סעיף 4 ה' - הסעיף מהווה את החזון האישי שלי – מדובר על גלריות ומוזיאונים שכורעים תחת הנטל ומשלמים ארנונה בסך 48 ₪ למטר מה שמקשה מאוד על האומנים את אחזקת המקום. הרצון שלי להקל עליהם כדי לפתח את המקום אני רוצה להפחית להם את הארנונה לשיעור המינימלי שאפשר מתוך הראיה שערך היא עיר תיירותית עם אטרקציות תיירותיות יש לנו מוזיאונים עם אומנים בסדר גודל בינלאומי ואנחנו צריכים לשמור עליהם. הכל כפוף לאישור משרד הפנים. התעריף המינימלי 23.90 ₪ בסיווג תעשייה. לא ניתן לתת פטור כי חוק המוזיאונים משיט תנאים בלתי אפשריים לקבלת תנאי מוזיאון : אוצר, תאורה, אבטחה – תנאים שלא יוכלו בערך אליהם ולכן נדרש להוריד את הארנונה כדי שניתן יהיה להקל עליהם.

ברוך שלסר – חבר מועצה – האם יש אפשרות להוריד בעלות בארנונה.

עו"ד ניסן בן חמו – ראש העירייה – בוודאי ובכפוף לאישור שר הפנים.

ברוך שלסר – חבר מועצה – בשנה שעברה התנגדת לעדכון אוטומטי שעלה בכמה אגורות, מה השתנה?

עו"ד ניסן בן חמו – ראש העירייה – 1.27 אחוז זה השיעור האוטומטי. משרד הפנים והאוצר לא מאפשרים לוותר על שיעור העדכון

ולד סנדלרסקי – חבר מועצה – סעיף 8 ד' מדבר על קרקע תפוסה לכרייה פוספטים.

ברוך שלסר – חבר מועצה – יש לי שאלה נוספת בנושא סדרי תשלום, ביטול הוראת קבע במהלך השנה יגרור ביטול הנחת הוראת קבע למהלך שנת הכספים.

עו"ד ניסן בן חמו – ראש העירייה – יש הנחה על הוראת קבע ואם אתה מבטל אותה.



עיריית ערד
Arad Municipality

ברוך שלסר – חבר מועצה – אני חושב שאם בן אדם היה גר בעיר באמצע השנה אתה מחייב אותו רטרואקטיבית. אם יבטל הוראת קבע מה תחייב אותו....

התקיים דיון בנושא ביטול הוראת קבע וחבר המועצה מר ברוך שלסר קיבל הבהרה מגזברית העירייה.

מנו ביטמן – חבר מועצה – אני מאשר את צו הארנונה ומסתייג מסעיפים 4 ג' ו-8 ד' (פוספטים).

ולד סנדלרסקי – חבר מועצה - גם אני מסתייג מסעיפים אלה.

נערכה הצבעה :

נמנעים	נגד	בעד
	יצחק וייס ברוך שלסר	ניסן בן חמו דודי אוחנונה אלי מצליח מתי רוז נטלה בילינסון עופר ארצי מנו ביטמן דודו שי חיים מזרחי ולד סנדלרסקי

חברי המועצה מר מנו ביטמן ומר ולד סנדלרסקי מאשרים את צו הארנונה לשנת 2016 למעט סעיפים 4 ג' ו-8 ד'.

החלטה : מועצת העיר מאשרת את צו הארנונה לשנת 2016.

הישיבה ננעלה !

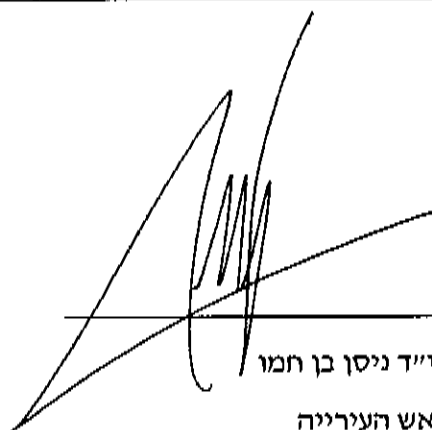
עו"ד ניסן בן חמו
ראש העירייה

עיריית ערד - הצעת תקציב שנת 2015, ₪

פרק	סעיף ראשי	שם סעיף ראשי	חשבון	שם חשבון	סכום של ביצוע 1-12/14	סכום של תקציב 2015 גזברות	סכום של תקציב 2015 ללא מותנה	סכום של תקציב 2015 ללא מותנה
1	10101	ארנונה			-50,153,694	-55,969,653	-2,422,965	-53,546,688
	10102	הנחות ארנונה			-9,483,094	-10,000,000	0	-10,000,000
	10103	מים			-328,200	-300,000	0	-300,000
	10104	עצמיות חינוך			-2,406,742	-2,513,430	0	-2,513,430
	10105	עצמיות רווחה			-743,342	-828,100	0	-828,100
	10106	יתר עצמיות			-16,995,924	-19,051,012	-300,000	-18,751,012
	10201	משרד החינוך			-14,436,180	-14,681,410	-322,920	-14,358,490
	10202	משרד הרווחה			-16,821,008	-17,611,473	-150,000	-17,461,473
	10203	משרד הרווחה			-	-86,400	-48,000	-38,400
		תקבולים ממשלתיים אחרים			-2,134,929	-1,698,395	-30,000	-1,668,395
	10204	מענק כללי לאיזון			-24,658,420	-24,402,723	0	-24,402,723
	10205	מענקים אחרים			-1,646,620	-3,588,650	0	-3,588,650
	10206	תקבולים ותשלומים בלתי רגילים			-7,071,760	-3,365,000	0	-3,365,000
	10207	מענקים מיוחדים			-125,656	-150,000	0	-150,000
	10208	הלוואה לאיזון תקציב			-	0	0	0
	10209	מענק מותנה			-	0	0	0
סה"כ 1					-147,005,569	-154,246,245	-3,273,885	-150,972,360
2	20100	שכר כללי			43,876,930	45,636,454	0	45,636,454
	20101	פעולות כלליות			29,141,752	29,916,872	2,211,006	27,705,866
	20103	הנחות ארנונה			9,004,528	10,000,000	0	10,000,000
	20104	שכר חינוך			13,615,916	14,875,565	0	14,875,565
	20105	פעולות חינוך			19,370,891	20,034,358	664,879	19,369,479
	20106	שכר רווחה			5,555,855	5,721,893	32,500	5,689,393
	20107	פעולות רווחה			18,990,834	19,825,002	365,500	19,459,502
	20108	פרעון מלוות מים וביוב			289,078	259,981	0	259,981
	20109	פרעון מלוות אחרות			7,000,656	7,146,121	0	7,146,121
	20110	הוצאות מימון			699,676	730,000	0	730,000
	20111	הוצאות חד פעמיות			301,987	100,000	0	100,000
סה"כ 2					147,848,103	154,246,245	3,273,885	150,972,360
	(ריק)	(ריק)				0	0	0
						0	0	0
					842,534	0	0	0

עריית ערד - הצעת תקציב שנת 2015, ש

פרק	סעיף ראשי	שם סעיף ראשי	חשבון	שם חשבון	סכום של ביצוע 1-12/14	סכום של תקציב 2015 גזברות	סכום של תקציב 2015 מותנה	סכום של תקציב 2015 ללא מותנה
1	10101	ארנונה ראשי	1111100100	ארנונה שוטף	-51,082,019	-50,446,688	0	-50,446,688
			1111100101	רביית ארנונה שוטף	+148,629	0	0	0
			1111100102	הנחות	4,377,948	0	0	0
			1111100200	ארנונה תוספת לשנת 2010	-11,740	0	0	0
			1111102106	ארנונה מותנה	-	-2,422,965	-2,422,965	0
			1111120100	ארנונה שנים קודמות	-3,360,834	-3,100,000	0	-3,100,000
			1111120101	רביית ארנונה ש ק	-877,260	0	0	0
			1111120102	הנחה שנים קודמות	493,893	0	0	0
			1111120140	תוספת לארנונה שנה קודמת	-18,109	0	0	0
			1111120141	רביית-תוספת לארנונה ש.קודמת	-2,136	0	0	0
			1111120142	הנחה לתוספת ארנונה ש.קודמת	119	0	0	0
			1113000100	הנחות מימון ארנונה מראש 2%	478,566	0	0	0
			1113000101	רביית הנחות מימון ארנונה מראש 2%	+1,754	0	0	0
			1113020100	הנחות מימון ארנונה מראש 2% ש.קודמת	-3,739	0	0	0
		ארנונה סה"כ	1116000100	הנחות בגין נעויה מצב חו	-50,153,694	-55,969,653	-2,422,965	-53,546,688
	10102	הנחות ארנונה	1116000100	הנחות בגין נעויה מצב חו	-9,483,094	-10,000,000	0	-10,000,000
		הנחות ארנונה סה"כ			-9,483,094	-10,000,000	0	-10,000,000
	10103	מים	1413100210	אגרת מים צריכה שוטפת	-3,728	0	0	0
			1413100211	רביית מים שנה שוטפת	-25	0	0	0
			1413101210	אגרת מים פיגורים	-	-300,000	0	-300,000
			1413120210	מים שנים קודמות	-185,000	0	0	0
			1413120211	רביית מים שנים קודמות	-134,520	0	0	0
			1413121211	מים רביית פיגורים-ש.קודמות	-4,927	0	0	0
		מים סה"כ			-328,200	-300,000	0	-300,000
	10104	עצמיות חינוך	1311004715	פעולות נטר מותנה	-	0	0	0
			1312300410	גני טרום חובה שכלם מתלמידים	-4,618	0	0	0
			1312300411	רביית גני טרום חובה שכלל	-	0	0	0
			1312320410	גני טרום חובה שכלם מתלמידים-שנה קודמת	-29,290	0	0	0
			1312320411	רביית גני טרום חובה-שנה קודמת	-5,545	0	0	0
			1312400420	הורים יום לימודים ארוך גנים	-473,117	-511,446	0	-511,446
			1312400425	הורים יום לימודים ארוך גנים מותנה	-	0	0	0
			1312500410	גני מעדון דמי שרות	-	0	0	0
			1312500411	רביית גני מעדון דמי שרות	-	0	0	0
			1312520410	גני מעדון דמי שרות-שנה קודמת	-1,873	0	0	0
			1312520411	רביית גני מעדון דמי שרות-שנה קודמת	-893	0	0	0
			1312800410	קייטנות גני ילדים	-285,660	-290,000	0	-290,000
			1312800411	רביית קייטנות גני ילדים	-292	0	0	0
			1312820410	קייטנות בני ילדים ש קודמת	-6,005	0	0	0
			1312820411	רביית קייטנות גני ילדים-שנה קודמת	-905	0	0	0
			1313200410	הכנסות מבתיס בגן קדמ מתמ	-3,700	0	0	0
			1313200710	בתם סודי השת מוסד	-	0	0	0
			1313200711	רביית בתי ספר השת. מוסדות	-	0	0	0
			1313201410	בתם יסודיים סל תרבות	-150,097	-139,000	0	-139,000
			1313202410	קרן קרב משלום הורים	-578,090	-600,000	0	-600,000
			1313202411	רביית קרן קרב	+1,155	0	0	0
			1313202415	קרן קרב משלום הורים מותנה	-	0	0	0
			1313220410	הכנסות בתיס פרויקט השאלת ספרים	-117,054	-130,000	0	-130,000
			1313222410	קרן קרב ש.קודמות	-34,743	0	0	0
			1313222411	רביית קרן קרב-שנה קודמת	-4,310	0	0	0
			1313230420	מועדונים חינוך ורווחה	+43,079	-57,000	0	-57,000
			1313240420	בתם יום לימודים ארוך הורים	+483,731	-600,983	0	-600,983
			1313240425	בתם יום לימודים ארוך הורים מותנה	-	0	0	0
			1317500410	ביטוח תלמידים	-88,902	-105,000	0	-105,000
			1317600410	מועדונים מילת	-	0	0	0
			1317601790	פנימי יום עופרים א.ל.ק	-	0	0	0
			1317606790	פנימיות יום חילמיש	-	0	0	0
			1317623790	פנימיות יום ש.קודמת	-	0	0	0
			1317623791	רביית פנימיות יום ש.קודמת	-	0	0	0
			1317800430	תלמידי חוץ השתת	-93,783	-80,000	0	-80,000
			1317800640	השכרת כיתות לימוד מרכזי מדעים	-	0	0	0
		עצמיות חינוך סה"כ			-2,406,742	-2,513,430	0	-2,513,430
	10105	עצמיות רווחה	1342200420	משפחות במצוקה בקהילה	-9,366	-6,000	0	-6,000
			1342400420	גביה עצמית מרכז אלימות	-	0	0	0
			1343500420	מועדונים רווחה/חינוך	-7,710	-7,000	0	-7,000
			1343500421	רביית מועדונים רווחה/חינוך	-122	0	0	0
			1343520420	מועדונים רווחה/חינוך ש.קודמת	-6,739	0	0	0
			1343520421	רביית מועדונים רווחה/חינוך ש.קודמת	-70	0	0	0
			1343800420	אחזקת ילדים בפנימיות	-69,398	-70,000	0	-70,000
			1343800421	רביית אחזקת ילדים בפנימיות	-529	0	0	0
			1343820420	אחזקת ילדים בפנימיות-שנה קודמת	-33,949	0	0	0
			1343820421	רביית אחזקת ילדים בפנימיות ש.קודמת	-6,356	0	0	0
			1344300420	אחזקת זקנים במטונות גביה עצמית	-441,178	408,000	0	-408,000
			1344400420	גביה עצמית שרות לזקן	+10,812	-225,000	0	-225,000
			1344400421	רביית שירותים לזקן	-	0	0	0
			1344500420	מרכז יום לקשיש	-63,407	-72,000	0	-72,000
			1345100420	סיוע לחסרי רחובות ופקהילה	-20,309	-21,000	0	-21,000
			1345200420	סידור מסגר במסגרת	-4,238	-4,800	0	-4,800
			1345300420	שרותים למסגר	-3,752	-4,800	0	-4,800
			1346500420	שיקום נכים במוסדות	-8,520	-9,500	0	-9,500
			1346600420	צהרון בגן קשת גביה	-	0	0	0

עיריית ערד - הצעת תקציב שנת 2015, ₪.

פרק	סעיף ראשי	שם סעיף ראשי	חשבון	שם חשבון	סכום של ביצוע 1-12/14	סכום של תקציב 2015	סכום של תקציב תחנה 2015	סכום של תקציב 2015 ללא חתונה
1	10105	עצמיות רווחה	1347301440	סמים יש מצב אגודה לקידום החינוך	-56,887	0	0	0
			1347312420	סיפול בנוער בספון הכנסות	0	0	0	0
			1348301420	לוחה התנדבות בקהילה	0	0	0	0
		עצמיות רווחה סה"כ			-743,342	-828,100	0	-828,100
	10106	יתר עצמיות	1121000220	תעודות אישורים ושרותים	-143,246	-200,000	0	-200,000
			1121000221	ריבית -אישורים ושרותים	-4	0	0	0
			1121020220	תעודות אישורים ושרותים ש.קודמות	120	0	0	0
			1121020221	ריבית אישורים ושרותים ש.קודמות	-4	0	0	0
			1122000220	אגרות רישון לשלטים	-462,445	-600,000	0	-600,000
			1122000221	ריבית אגרות רישון לשלטים	-5,386	0	0	0
			1122001220	אגרות זכויות לשלטים	0	0	0	0
			1122020220	אגרות רישון לשלטים שנים קודמות	-206,138	0	0	0
			1122020221	ריבית רישון לשלטים ש.ק.	-10,759	0	0	0
			1124100220	אגרות מודעות על לוחות	-14,202	-16,000	0	-16,000
			1124100221	ריבית אגרות-מודעות על הלוחות	-4	0	0	0
			1124120220	אגרות מודעות על לוחות ש.קודמות	-224	0	0	0
			1124120221	ריבית-אגרות מודעות על לוחות ש.ק	-18	0	0	0
			1129000220	אגרות שונות	-2,283	0	0	0
			1129001290	הכנסות מאגרות אכיפת גביה	-76,298	-165,000	0	-165,000
			1129001291	ריבית הכנסות עוד	-532	0	0	0
			1129020290	הכנסות שכר עוד ואגרות בימש	-22,109	0	0	0
			1129021290	הכנסות עוד ש.ק.	-116,672	0	0	0
			1129021291	הכנסות עוד ריבית ש.ק.	-18,065	0	0	0
			1129100220	שרותי עירייה	0	0	0	0
			1212200290	נקיון עבודות חוץ	-2,155	0	0	0
			1212200291	ריבית נקיון-חוץ	-7	0	0	0
			1212220290	נקיון עבודות חוץ שנים קודמות	-589	0	0	0
			1212220291	ריבית נקיון עבודות חוץ ש.ק.	-170	0	0	0
			1212300220	אגרות פינוי פסולת	-83,889	-80,000	0	-80,000
			1212300221	ריבית אגרות פינוי פסולת	-19	0	0	0
			1212300610	מכירת פחי אשפה	-23,735	-23,500	0	-23,500
			1212300611	ריבית מכירת פחי אשפה	-1	0	0	0
			1212301220	אגרות שימוש באספ	-2,375,134	-1,895,907	0	-1,895,907
			1212301221	ריבית אגרות שימוש באספ	-11,933	0	0	0
			1212302220	אגרות פינוי אשפה	-138,958	-200,000	0	-200,000
			1212302221	ריבית אגרות פינוי אשפה	-1,227	0	0	0
			1212303220	היטל הטמנה	-4,310,568	-4,018,809	0	-4,018,809
			1212304220	הכנסות ממחזור בקבוקים	0	0	0	0
			1212310425	פינוי פסולת אריות מוטנה	-300,000	-300,000	0	-300,000
			1212320220	אגרות פינוי פסולת ש.קודמות	-5,298	0	0	0
			1212320221	ריבית אגרות פינוי אשפה ש.קודמות	-63	0	0	0
			1212320610	מכירת פחי אשפה ש.קודמות	-302	0	0	0
			1212321220	אגרות שימוש באספ ש.ק.	-7,508	0	0	0
			1212321221	ריבית אגרות שימוש באספ-ש.קודמות	-1,301	0	0	0
			1212322220	אגרות פינוי אשפה ש.ק.	-63,564	0	0	0
			1212322221	ריבית אגרות פינוי אשפה ש.ק.	-7,929	0	0	0
			1213200220	אגרות רישונות לעסקים	-28,486	-30,000	0	-30,000
			1213200221	ריבית אגרות רישון לעסקים	0	0	0	0
			1213220221	ריבית ש.קודמות אגרות רישונות לעסקים	0	0	0	0
			1214200220	חיסוי כלבת	-159,624	-170,000	0	-170,000
			1214200221	ריבית חיסוי כלבים	-37	0	0	0
			1214220220	חיסוי כלבת ש.ק.	-76	0	0	0
			1214220221	ריבית חיסוי כלבת ש.ק.	-4	0	0	0
			1214300280	אגרות שמוש בכלביה	-6,246	5,000	0	-5,000
			1231000220	הכ בעד שרותים הנדסים	-1,292	0	0	0
			1231000590	העברה היטל השבחה להדסה	-700,000	0	0	0
			1233100220	אגרות רישונות בניה	-381,291	-846,149	0	-846,149
			1233100221	ריבית-אגרות בניה	-15	0	0	0
			1233120220	אגרות רישון בניה ש.קודמות	-93	0	0	0
			1246000290	גנים ונטיעות אגרות שונות	-1,519,701	-1,585,000	0	-1,585,000
			1246000291	ריבית גנים	-8,206	0	0	0
			1246020290	גנים ונטיעות שנים קודמות	-91,642	0	0	0
			1246020291	ריבית גנים ונטיעות ש.ק.	-16,729	0	0	0
			1262000290	גביה הכנסות מ צילום	-1,847	0	0	0
			1269000290	הכנסות שונות	-190,296	-150,000	0	-150,000
			1269000291	ריבית מהכנסות שונות	-850	0	0	0
			1281000290	פיקוח על חוקי עזר	-358,864	-240,000	0	-240,000
			1281000291	ריבית קנסות חוקי עזר	-29	0	0	0
			1281001290	חוללות	-7,825	-5,000	0	-5,000
			1281020290	קנסות חוקי עזר ש.ק.	24,142	0	0	0
			1281020291	ריבית ש.ק. קנסות חוקי עזר	-4,712	0	0	0
			1282000220	בית המשפט-קנסות	-97,817	-50,000	0	-50,000
			1283000220	פיקוח חניה	-64,961	-48,000	0	-48,000
			1323000410	ספריה הכנסות שונות	-4,281	-30,000	0	-30,000
			1323001415	הכנסות מותנות ספריה	-15,575	0	0	0
			1371000440	איכות הסביבה השתל מוסד	-421,000	-425,000	0	-425,000
			1411001790	הכנסות השתתפות תאגיד מים	-373,368	-350,000	0	-350,000
			1413120690	היטל באגרת 13% תקורה	0	0	0	0
			1413200210	אגרות מים אחרות מונים	66,140	60,000	0	60,000
			1413200211	ריבית פקדון מדי.מיס-התקנה	0	0	0	0

עריית ערד - הצעת תקציב שנת 2015, ע"פ

פרק	סעיף ראשי	שם סעיף ראשי	חשבון	שם חשבון	סכום של ביצוע 1-12/14	סכום של תקציב 2015 חברות	סכום של תקציב 2015 מותנה	סכום של תקציב 2015 ללא מותנה
1	10106	יתר עצמית	1413200290	היטל מס בצורת	-	0	0	0
			1413200291	ריבית היטל בצורת	4,778	0	0	0
			1413220210	אגרת מים אחרות (מונים) שנה קודמת	-179	0	0	0
			1413220211	ריבית פקדון מדי מים-ש.קודמות	-1,695	0	0	0
			1413220290	היטל בצורת ש.ק	-1,850	0	0	0
			1413220291	ריבית היטל בצורת ש.ק	-287,767	-635,000	-635,000	-635,000
			1432000640	דירות שכר דירה	-2,053	0	0	0
			1432000641	ריבית שכר דירה	-80,006	0	0	0
			1432020640	שכר דירה ש.ק	-1,992	0	0	0
			1432020641	ריבית שכר דירה -שנים קודמות	-247,970	-240,000	-240,000	-240,000
			1437000220	שוקים הכנסות רוכלות	-24	0	0	0
			1437000221	ריבית הכנסות ניקון	1,156	0	0	0
			1437020220	שוקים הכנסות ניקון ש.קודמות	-291,690	0	0	0
			1439000640	נכסים אחרים	-	0	0	0
			1472000590	העב היטל ביוב ע"פ הלוואות	-	0	0	0
			1474020220	מכון לטיפול בשפכים ש.ק	-90,602	-80,000	-80,000	-80,000
			1480000610	קולנוע השכרת אולם	-6	0	0	0
			1480000611	ריבית השכרת אולם קולנוע	-6,466	0	0	0
			1480020610	קולנוע השכרת אולם ש.קודמת	-3,500,000	-5,392,648	-5,392,648	-5,392,648
			1269000700	הכנסות ממועצה אזרחית תמר	30,000	0	0	30,000
			1214200290	אגרת בדיקות משנה ה"ב עצמית	-1,300,000	0	0	-1,300,000
			1268000700	חלוקת הכנסות בסיס ובסיס	-18,995,924	-19,051,012	-300,000	-18,751,012
		יתר עצמית סה"כ						
	10201	משרד החינוך	1222100920	משמר אזרחי השתת מ.חינו	-50,000	0	0	-35,000
			1311000920	מינהל חינוך השתת ממ	-238,850	0	0	0
			1311001920	העברות ממשרד החינוך	-961,716	-1,068,231	0	-1,068,231
			1312200920	גני חובה עוררות לבגנות השתת הממשלה	-4,059,472	-4,000,000	0	-4,000,000
			1312300920	גני טרום חובה שכר לימוד משרד החינוך	-	322,920	0	322,920
			1312300925	גני טרום חובה משרד החינוך מותנה	-1,260,352	-1,188,519	0	-1,188,519
			1312301920	בגנות עובדות מדינה	-190,353	-180,000	0	-180,000
			1312400920	יוס לילדים ארוך גנטי-השתת ממסלה	-	6,200	0	6,200
			1312600920	גני ילד מ מיוחד מ.חינו	-3,352,789	-3,372,344	0	-3,372,344
			1313200920	בתס יסודי השתת ממש	-103,730	0	0	0
			1313213920	השתת ממסלה תשע"ב 121	-352,234	-352,000	0	-352,000
			1313230920	מועדבות חינוך ורוחה משרד החינוך	-318,443	-280,000	0	-280,000
			1313800920	קייטנות קיץ חופש גדול מ.חינוך	-5,528	-40,000	0	-40,000
			1314200920	תוק שילוב אורט	-108,336	-110,000	0	-110,000
			1317100920	קבט שמירה וביטחון מ.ח	-600	-21,000	0	-21,000
			1317200920	מרכז השתת מ.חינוך	-122,772	-115,000	0	-115,000
			1317203920	מתי"א מ.חינוך	-1,038,243	-1,045,000	0	-1,045,000
			1317300920	שרות פסיכולוגי חינוכי	-193,555	-196,000	0	-196,000
			1317700920	קבסים	-1,596,624	-1,788,088	0	-1,788,088
			1317800920	הסתת תלמידים	-411,428	-418,000	0	-418,000
			1319000700	הכנסות תפוח פיס מעבר אורט	-74,145	0	0	0
			1313202690	התי ספר לתעשייה	-	-143,107	0	-143,107
			1311005920	החידה לקידום וועד הכנסות תמשלה	-14,436,180	-14,681,410	-322,920	-14,358,490
		משרד החינוך סה"כ						
	10202	משרד הרוחה	1313230930	מועדבות חינוך ורוחה	-285,606	-237,000	0	-237,000
			1341000930	רוחה מינהל	-2,210,014	-2,847,244	0	-2,847,244
			1341006935	רוחה מותנה	-73,254	-75,000	0	-75,000
			1342200930	משפחות במצוקה בקהילה	-142,418	-150,000	0	-150,000
			1342400930	רוחה מרכזי טיפול באלימות	-148,915	-222,000	0	-222,000
			1343500930	טיפול בילד בקהילה	-568,586	-856,000	0	-856,000
			1343500935	טיפול בילד בקהילה מותנה	-	0	0	0
			1343800930	רוחה א ילדים כמניחים	-2,647,246	-2,625,000	0	-2,625,000
			1343900930	רוחה א ילדים כמשונות	-1,269,254	-1,350,000	0	-1,350,000
			1344300930	אחזקה קבצים כמעונות	-2,303,360	-2,325,000	0	-2,325,000
			1344400930	טיפול רזון בקהילה	-217,736	309,797	0	309,797
			1344400935	טיפול זקן בקהילה מותנה	-	-75,000	0	-75,000
			1344500930	רוחה בית גלעד	-352,404	-363,000	0	-363,000
			1345100930	טיפול במפגרי במוסדות ובקהילה	-3,378,126	-3,418,000	0	-3,418,000
			1345200930	רוחה סירה מפגרי במוס	-269,558	-273,000	0	-273,000
			1345300930	שרותים תומכים למפגרי	-57,557	-89,250	0	-89,250
			1346100930	ילדים עוורים במוסדות	-	-1	0	-1
			1346300930	טיפול בעוור בקהילה	-41,735	-35,600	0	-35,600
			1346500930	רוחה נכים שקום כמסד	-1,487,658	-1,445,250	0	-1,445,250
			1346600930	מפעל מוגן לנכים	-163,912	-228,000	0	-228,000
			1346701930	רוחה תוכנית לילד החרג	-77,701	-120,750	0	-120,750
			1346800930	שיקום נכים בקהילה	-67,760	-68,250	0	-68,250
			1347100440	רוחה טיפול במוגרי בית חם	-	0	0	0
			1347100930	רוחה טיפול במוגרי	-415,659	-351,000	0	-351,000
			1347300930	סמים ואליקוהול טיפול בקהילה	-92,933	-133,500	0	-133,500
			1347400930	טיפול בנפגעי סמים ומסות	-53,824	-116,250	0	-116,250
			1348200930	עבודה קהילתית	-23,412	-22,000	0	-22,000
			1348300930	רוחה התנדבות	-19,708	-10,200	0	-10,200
			1348400930	משכה יעץ לאזרח	-3,272	-3,975	0	-3,975
			1349000930	רוחה שרותים לעולים	-471,420	-481,000	0	-481,000
		משרד הרוחה סה"כ			-16,821,008	-17,611,473	-150,000	-17,461,473
		משרד הרוחה	1343900990	פעילות משפחתיות	-	0	0	-38,400
			1343900995	פעילות משפחתיות מותנה	-	-48,000	0	-48,000

עריית ערד - הצעת תקציב שנת 2015, ש

פרק	סעיף ראשי	שם סעיף ראשי	חשבון	שם חשבון	סכום של ביצוע 1-12/14	סכום של תקציב 2015 דגורות	סכום של תקציב 2015 מותנה	סכום של תקציב 2015 ללא מותנה
1	10203	משרד החוזה סה"כ			-	-86,400	-48,000	-38,400
		תקבולים ממסלוח	1214200990	אגרת בדיקת משנה	-76,216	-40,000	0	-40,000
			1214201990	הכנסות סרוט ועיקור	-50,000	-50,000	0	-50,000
			1223000990	הגא תקונים מותנה	-	0	0	0
			1244000990	בטיחות בדרכים	-	0	0	0
			1244000995	הרשות הלאומית בדרכים מותנה	-29,279	-30,000	-30,000	0
			1252000990	חגולות	-100,000	0	0	0
			1252002995	פסטיבל ערד מותנה	-413,676	0	0	0
			1271000995	משרד התחילונ מותנה	-	0	0	0
			1311001990	לעברות ממשרד ממשלה	-368,800	-260,000	0	-250,000
			1317100990	קבט שמירה השתת משרד ממשלה	-724,688	-839,393	0	-839,393
			1329204990	שדרונ אולם ספורט מועצה להמורים בספורט	-	0	0	0
			1335000940	בריאת השתת מ בריאות חז	-	0	0	0
			1346800990	מעדון לעיקור ביטוח לאומי	-5,070	-1	0	-1
			1347302990	מצילה משרד לביטחון פנים	-	-1	0	-1
			1369000950	קליטה השתת מ הקליטה	-77,482	-200,000	0	-200,000
			1369000955	קליטה השתת מ הקליטה מותנה	-	0	0	0
			1371000990	איכות הסביבה	289,718	289,000	0	289,000
		תקבולים ממסלוחים אחרים סה"כ			-2,134,929	-1,698,395	-30,000	-1,668,395
	10204	מענק כללי לאיוון	1191000910	מענק כללי לאיוון	24,658,420	24,402,723	0	24,402,723
		מענק כללי לאיוון סה"כ			24,658,420	24,402,723	0	24,402,723
	10205	מענקים אחרים	1191000915	מענק איוון מותנה	-	0	0	0
			1191001910	מענק שר	-1,000,000	0	0	0
			1192000910	מענקים מיוחדים	-561,800	-3,500,000	0	-3,500,000
			1192000911	מ הפנסים מזכיר קלפי	-94,820	-88,650	0	-88,650
		מענקים אחרים סה"כ			-1,646,620	-3,588,650	0	-3,588,650
	10206	תקבולים ותשלומי	1192004910	מענק תאגיד מים	700,000	930,000	0	930,000
			1329200700	הכנסות מחמילה רעיונית מתקני ספורט	-2,059	0	0	0
			1511000620	הכנסות ריבית ודינדי	-1,871,446	-2,000,000	0	-2,000,000
			1511000700	הלוואת בעלים תאגיד מים	-1,316	0	0	0
			1511020621	הכנסות מריבית שקומות	-891,939	-435,000	0	-435,000
			1513000690	החזר השתת משנים קודמות	-	0	0	0
			1531000610	החזר השתת משנים קודמות	-3,500,000	0	0	0
			1599100780	הלוואת לאיוון/עודרת גולות חישוב רותם	-	0	0	0
			1599101785	הלוואת לאיוון התקציב מותנה	105,000	0	0	0
			1592000910	חינק לרשות כמבצע צו איוון	-7,071,760	-3,365,000	0	-3,365,000
		תקבולים ותשלומים בלתי רגילים סה"כ			-7,071,760	-3,365,000	0	-3,365,000
	10207	מענקים מיעדים	1191001915	מענק שר מותנה	-122,777	-150,000	0	-150,000
			1192003910	מענק ישיפי	-2,879	0	0	0
			1222000910	משמר אזרחי השתת מ הפני	-125,856	-150,000	0	-150,000
		מענקים מיעדים סה"כ			-251,412	-300,000	0	-300,000
	10208	הלוואת לאיוון מק	1599101780	הלוואת לאיוון התקציב	-	0	0	0
		הלוואת לאיוון תקציב סה"כ			-	0	0	0
	10209	מענק מותנה	1192001915	מענק מיוחד מותנה	-	0	0	0
		מענק מותנה סה"כ			-	0	0	0
	סה"כ 1				-147,005,569	-154,246,245	-3,273,885	-150,972,360
	2	שכר כללי	1611100110	הנהלה שכר משולב	1,793,110	1,514,515	0	1,514,515
			1612000110	מבקר הרשות משכורת	486,461	502,414	0	502,414
			1613000110	חוזיות משכ שכר	1,138,637	1,370,530	0	1,370,530
			1614000110	הסברה יחסי ציבור השא	404,425	376,926	0	376,926
			1614000115	הסברה יחסי ציבור מותנה	-	0	0	0
			1615000110	משאבי אנוש השכר הקובע	699,484	717,812	0	717,812
			1615002110	אלכיון משכורת	38,843	39,479	0	39,479
			1615003110	בטיחות וניהול שלר יסוד	218,392	321,571	0	321,571
			1615100110	גקיון שקובע	620,302	708,510	0	708,510
			1616100110	השתלמויות שכר	-	14,000	0	14,000
			1617000110	שרות משפטי השכר הקובע	734,467	783,250	0	783,250
			1618000110	מיחשוב שכר	570,920	636,509	0	636,509
			1619000110	בחירות שכר	23,637	11,183	0	11,183
			1621100110	הנהלת גזברות השכר הקוב	864,083	888,455	0	888,455
			1621300110	הנהלת משקורת ושכר	520,492	737,827	0	737,827
			1621500110	מדור שכר השכר הקובע	98,866	151,415	0	151,415
			1621600110	רכש שכר	618,481	612,192	0	612,192
			1623000110	גביה משכורת ושכר משו	1,590,920	1,674,251	0	1,674,251
			1711000110	תברואה משכ ושכר מ	493,564	500,761	0	500,761
			1712200110	ניקיון רחובות השכר הקוב	3,982,010	3,938,693	0	3,938,693
			1712300110	בנוור אשפה משכ ושכר	2,258,357	2,540,387	0	2,540,387
			1714200110	וטריור משכ ושכר	385,503	345,539	0	345,539
			1714200111	וטריורים שכר העברה לפעולות	-	0	0	0
			1721000110	ניהול שמירה וביטחון הש	429,925	437,051	0	437,051
			1723000110	הגא חשק ושכר משלוחים	248,003	376,952	0	376,952
			1731000110	הודעת מינק ושכר משכ	1,096,221	1,135,247	0	1,135,247
			1741000110	נכסי ציבור משכ ושכר	2,266,956	2,093,119	0	2,093,119
			1743000110	השמל משכ ושכר משל	583,203	593,473	0	593,473
			1744100110	שכר אחזקת מים וביוב	1,188,013	1,210,742	0	1,210,742
			1746000110	גיוון משכ ושכר מש	4,055,328	4,184,372	0	4,184,372
			1746000115	גיוון שכר מותנה	-	0	0	0
			1749000110	מוח ביצוע שכר	495,180	502,678	0	502,678
			1752000110	חגיגות שכר	101,122	50,337	0	50,337
			1761000110	מוקד עיריית השכר הקובע	306,825	324,947	0	324,947

עריית עיר - הצעת תקציב שנת 2015 נ"מ

פרק	סעיף ראשי	שם סעיף ראשי	חשבון	שם חשבון	סכום של ביצוע 1-12/14	סכום של תקציב 2015 גזרות	סכום של תקציב 2015 מותנה	סכום של תקציב 2015 ללא מותנה
2	20100	שכר כולי	1764000110	תרבות הילד משקורת	75.419	76.617	0	76.617
			1766000110	ועד עובדים-שכר	-	0	0	0
			1766100110	תגמול עובדים מצטיינים	-	20.000	0	20.000
			1771000110	תירות משכ. ושכר	124.429	126.288	0	126.288
			1781000110	פקוח עיר משקורת	788.235	805.946	0	805.946
			1823000110	ספריה משכ ושכר	826.834	901.218	0	901.218
			1827000110	תקציב תמיכות שכר	-	0	0	0
			1829200110	ספריה משכ ושכר מש	619.081	630.479	0	630.479
			1832400110	טיפות חלב משקורת	45.806	46.497	0	46.497
			1860000110	קליטת עליה השכר הקובע	336.663	362.899	0	362.899
			1880001110	שכר קליטה חוגים	95.653	99.447	0	99.447
			1880001115	קליטה חוגים שכר מותנה	-	0	0	0
			1871000110	איכות הסביבה השכר הקבוע	768.852	778.629	0	778.629
			1913200110	אחזקת מערכת מים שכר	-	0	0	0
			1840000110	תחבורה משכ. ושכר מ	378.563	376.303	0	376.303
			1972000110	ביוב עירוני משכ	-	0	0	0
			1981000110	קולנוע משכ. ושכר	106.008	959	0	959
			1991000310	גיתאים	11,422.516	12,090.089	0	12,090.089
			1751000110	הגיאת יום העצמאות	-	60.445	0	60.445
			1261300910	פרוייקט צעירים	-12.858	-34.500	0	-34.500
					43.876.930	45.636.454	0	45.636.454
	20101	שכר כולי סה"כ	1611100511	הנהלה אירוח ופיקודים	24.401	25.000	0	25.000
		פעולות כלליות	1611100514	הנהלה רכישת מתנות	16.032	6.000	0	6.000
			1611100522	הנהלה ספרות מקצועית	6.094	8.000	0	8.000
			1611100540	הנהלה דאר טלפון	-	0	0	0
			1611100580	הנהלה הוצ ארגונית שוט	61.706	50.000	0	50.000
			1611100731	הנהלה דלקים ושמיים	30.336	32.000	0	32.000
			1611100734	הנהלה רכב לסינג	58.339	60.000	0	60.000
			1611100750	הנהלה קבלניות	20.764	20.000	0	20.000
			1611100930	הנהלה רכ. ציוד יס	29.618	30.000	0	30.000
			1611101750	הנהלה כלל	5.186	10.000	0	10.000
			1611101755	הנהלה כללית מותנה	-	0	0	0
			1611101785	הנהלה כללית מותנה	-	0	0	0
			1611103750	הנהלה-גיוס כספים	10.412	30.000	0	30.000
			1612000580	מבקר הרשות הוצ ארגון	13.742	12.000	0	12.000
			1612000720	מבקר הרשות חומרים	834	1.000	0	1.000
			1612000731	מבקר הרשות דלקים ושמיים	-	0	0	0
			1612000734	מבקר הרשות רכב לסינג	-	0	0	0
			1612000750	מבקר הוצ קבלניות	5.000	5.000	0	5.000
			1612000930	מבקר הרשות רכישת ציוד	820	1.000	0	1.000
			1612001750	בדיקת הרשאות מחשב	-	0	0	0
			1613000540	מזכרות דאר טלפון	7.030	8.100	0	8.100
			1613000580	מזכרות הוצ ארגונית	8.790	8.000	0	8.000
			1613000731	מזכרות דלקים ושמיים	21.689	27.000	0	27.000
			1613000732	מזכרות רכב תיקונים	-	0	0	0
			1613000734	מזכרות רכב לסינג	49.993	65.000	0	65.000
			1613000930	מזכרות ציוד יסוד	-	2.000	0	2.000
			1614000550	הסברה יחסי ציבור פרסום	126.119	120.000	0	120.000
			1614000555	הסברה יחסי ציבור פרסום מותנה	-	0	0	0
			1614000780	הסברה יחסי ציבור	32.929	40.000	0	40.000
			1615000522	משאבי אנוש ספרות מקצוע	4.800	4.600	0	4.600
			1615000550	משאבי אנוש פרסומים	21.116	0	0	0
			1615000560	משאבי אנוש הוצ משפחתיות	1.510	1.600	0	1.600
			1615000580	משאבי אנוש הוצ ארגון א	11.703	13.600	0	13.600
			1615000750	משאבי אנוש עבודות קבלן	21.089	25.000	0	25.000
			1615000780	משאבי אנוש הוצ אחרות	6.349	7.000	0	7.000
			1615000930	משאבי אנוש רכישת ציוד	2.982	3.000	0	3.000
			1615002750	ארצין עבודות קבלן	1.828	2.500	0	2.500
			1616003580	בטיחות וניהול מינהליות	10.324	8.000	0	8.000
			1616003760	ע קבלניות בטיחות	280.762	270.000	0	270.000
			1615003780	בטיחות וניהול הוצ אחר	-	0	0	0
			1615003930	בטיחות וניהול רכיש יז	7.999	8.000	0	8.000
			1615100780	נקנין אחרות	5.720	5.600	0	5.600
			1616100521	השתלמות בארץ	103.428	80.000	0	80.000
			1616100525	השתלמות בארץ מותנה	-	0	0	0
			1617000522	שרות משפטי ספרות מקצוע	4.606	5.520	0	5.520
			1617000580	שרות משפטי הוצ ארגוני	13.183	13.000	0	13.000
			1617000581	שרות משפטי הוצ משפחיות	16.001	15.000	0	15.000
			1617000731	יועץ משפטי דלקים ושמיים	26.384	30.000	0	30.000
			1617000734	יועץ משפטי רכב לסינג	40.749	50.000	0	50.000
			1617000750	שרות משפטי עב. קבל	54.031	50.000	0	50.000
			1617000930	שרות משפטי ציוד יסוד	9.707	4.000	0	4.000
			1617001750	שרות משפטי יועץ	-	20.000	0	20.000
			1617001755	שרות משפטי יועץ מותנה	-	0	0	0
			1617200581	הוצאות משפטיות - בגן תביעות תלויות	394.659	37.821	0	37.821
			1618000540	מיחשוב פלאפון	5.679	5.500	0	5.500
			1618000570	מיחשוב מיכון	175.741	176.000	0	176.000
			1618000780	מיחשוב הוצאות אחרות	11.635	10.000	0	10.000
			1618000930	מיחשוב ציוד יסוד	50.602	60.000	0	60.000
			1618000935	מיחשוב ציוד יסוד מותנה	-	0	0	0

עריית ערד - הצעת תקציב שנת 2015 ₪

פרק	סעיף ראשי	שם סעיף ראשי	חשבון	שם חשבון	סכום של ביצע 1-12/14	סכום של תקציב 2015	סכום של תקציב 2015	סכום של תקציב 2015
2	20101	פעולות כלליות	1618001540	מחשוב דאר וטלפון	372,769	370,000	370,000	370,000
			1619000780	התירות להוצאות מקו	176,204	190,375	190,375	190,375
			1621000580	גזברות הוצאות אחרות	-	0	0	0
			1621100511	הנהלת גזברות אירוח וכבודים	707	900	900	900
			1621100540	הנהלת גזברות דאר טלפון	6,414	5,500	5,500	5,500
			1621100580	הנהלת גזברות הוצ ארגון	10,521	15,000	15,000	15,000
			1621100731	גזברות רכב דלק	20,626	30,000	30,000	30,000
			1621100732	גזברות רכב תיקונים	-	0	0	0
			1621100733	גזברות רכב ביטוח	-	0	0	0
			1621100734	גזברות לסינג	39,093	42,000	42,000	42,000
			1621100930	הנהלת גזברות רכישת צי	572	4,000	4,000	4,000
			1621140750	הוצ יעוץ	111,142	90,000	90,000	90,000
			1621140755	הוצ יעוץ מותנה	-	0	0	0
			1621190980	הוצ שונות חד פשמיות	-	0	0	0
			1621300560	הנהל הוצאות משרדיות	13,133	15,000	15,000	15,000
			1621300570	הנהל מיכון ועיבוד ני	5,286	8,000	8,000	8,000
			1621300750	הנהל עבודות קבלניות	38,358	40,000	40,000	40,000
			1621300780	הנהל הוצאות אחרות	5,694	6,500	6,500	6,500
			1621300930	הנהל רכישת ציוד	-	2,000	2,000	2,000
			1621500570	מרוז שכר הוצ מיכון	117,236	130,000	130,000	130,000
			1621500750	מרוז שכר עבודות קבל	-	0	0	0
			1621500780	מרוז שכר הוצ שונות	4,510	4,000	4,000	4,000
			1621600433	רכש חומרי ניקוי	31,035	32,000	32,000	32,000
			1621600511	רכש כיבוד	41,421	37,000	37,000	37,000
			1621600560	רכש ציוד משרדי	44,544	40,000	40,000	40,000
			1621600580	רכש הוצ אחרות	11,091	12,000	12,000	12,000
			1621600731	רכש רכב דלק	22,650	20,000	20,000	20,000
			1621600732	רכש רכב תיקונים	16,122	20,000	20,000	20,000
			1621600733	רכש רישוי וביטוח רכב	8,558	12,237	12,237	12,237
			1621600750	רכש עבודות קבל	732	6,000	6,000	6,000
			1621600930	רכש ציוד יסוד	4,994	5,000	5,000	5,000
			1623000470	גביה אחזקה מנוגות משלד	-	1,600	1,600	1,600
			1623000540	גביה דאר וטלפון	34,086	47,000	47,000	47,000
			1623000560	גביה הוצ משרדיות	57,763	75,000	75,000	75,000
			1623000750	גביה עבודות קבליות	96,405	112,000	112,000	112,000
			1623000930	גביה רכישת ציוד יסודי	18,488	10,000	10,000	10,000
			1623002750	גביה אגרות והוצאות משקט	571,006	450,000	450,000	450,000
			1623004755	עבודות קבלן סקר נכסים מותנה	-	200,000	200,000	200,000
			1711000540	תברואה בולים טלפון	-	0	0	0
			1711000580	תברואה הוצ ארגון שונות	29,608	30,000	30,000	30,000
			1711000930	תברואה רכישת ציוד	11,424	5,000	5,000	5,000
			1712200540	ניקוי רחובות טלפון	7,250	6,000	6,000	6,000
			1712200720	ניקוי רחובות חומרים	16,956	25,000	25,000	25,000
			1712200731	ניקוי רחובות דלק	166,718	150,000	150,000	150,000
			1712200732	ניקוי רחובות תיקונים	319,134	270,000	270,000	270,000
			1712200733	ניקוי רחובות רכב רישיות וביטוח	40,291	50,000	50,000	50,000
			1712200740	ניקוי רחובות כלים מכשי	2,170	5,000	5,000	5,000
			1712200780	ניקוי רחובות הוצ אחרות	24,589	30,000	30,000	30,000
			1712300720	בעור אשפה חומרים	15,209	25,000	25,000	25,000
			1712300731	בעור אשפה רכב דלק	451,317	360,000	360,000	360,000
			1712300732	בעור אשפה רכב תיקונים	284,400	330,000	330,000	330,000
			1712300733	בעור אשפה רכב ביטוח	127,586	127,108	127,108	127,108
			1712300740	בעור אשפה כלים מכש	4,750	5,000	5,000	5,000
			1712300760	בעור אשפה עבודות ק	1,520,319	1,101,456	1,101,456	1,101,456
			1712300780	בעור אשפה הוצאות אחרות	13,312	20,000	20,000	20,000
			1712300930	בעור אשפה ציוד יס	1,052	5,000	5,000	5,000
			1712301750	מחזור אשפה	121,663	130,000	130,000	130,000
			1712301930	בעור אשפה רכישת אשפתונ	23,751	20,000	20,000	20,000
			1712303810	היטל הסמנה העברה לניקוח הסביבה	5,587,114	5,330,817	5,330,817	5,330,817
			1712310755	פינוי פסולת אריות מותנה	-	300,000	300,000	300,000
			1712500432	בתי שמש ציבורי מים	3,823	3,723	3,723	3,723
			1712500433	שירותים ציבוריים חומר	1,098	2,000	2,000	2,000
			1712500780	בתי שמש ציבור אחר	354	2,000	2,000	2,000
			1713300780	פיקוח על עסקים הוצ אחר	-	0	0	0
			1714301720	כלבת חיסונים	38,382	50,000	50,000	50,000
			1714302720	מבצע סיום עיקול	43,982	50,000	50,000	50,000
			1714302725	מבצע סיום עיקול מותנה	-	50,000	50,000	50,000
			1714309720	כלבת מזון	19,025	20,000	20,000	20,000
			1715300720	הדברת מזיקים חומרים	22,789	25,000	25,000	25,000
			1715300740	הדברת מזיקים כלים	2,950	5,000	5,000	5,000
			1721000540	מינהל שמירה וביטחון דא	10,593	10,200	10,200	10,200
			1721000580	מינהל שמירה וביטחוןוצ	7,663	7,000	7,000	7,000
			1721000731	מינהל שמירה וביטחון דלקים ושמיים	24,202	25,000	25,000	25,000
			1721000732	מינהל שמירה וביטחון רכב תיקונים	5,407	15,000	15,000	15,000
			1721000733	מינהל שמירה וביטחון רישוי וביטוח	9,681	6,698	6,698	6,698
			1721000750	ביטחון סיוע מוסדות	94,117	100,000	100,000	100,000
			1721000930	מינהל שמירה וביטחון	13,168	15,000	15,000	15,000
			1722100511	משלח אודות אילוח ובי	8,715	5,000	5,000	5,000
			1722100580	משלח אודות הוצ ארגון ש	5,305	5,000	5,000	5,000
			1722100780	משלח אודות הוצ שונות	6,657	5,000	5,000	5,000

עריית עיר - האגף תקציב שנת 2015 ומ

סכום של תקציב 2015 ללא מותנה	סכום של תקציב 2015 מותנה	סכום של תקציב 2015 בזבזות	סכום של ביצוע 1-12/14	שם חשבון	חשבון	שם סעיף ראשי	סעיף ראשי	פירו
3,000	0	3,000	-	משמר אחרון רכישת ציוד	1722100930	פעולות כלליות	20101	2
14,348	0	14,348	14,992	הגא תיקונים	1723000421			
0	0	0	-	הגא תיקונים מותנה הוצאות	1723000425			
82,872	0	82,872	40,357	הגא חשמל	1723000431			
10,000	0	10,000	572	הגא מים	1723000432			
50,000	0	50,000	50,000	הגא ביטוח	1723000441			
30,680	0	30,680	34,983	הגא קבלנים	1723000750			
6,000	0	6,000	5,969	הגא הוצאות אחרות	1723000780			
169,309	0	169,309	168,997	הגא השתתפות נהדרות	1723000810			
45,000	0	45,000	45,054	כבוי אש הוצ אחרות	1724000790			
169,479	0	169,479	226,194	כבוי אש השתת אגוד	1724000830			
2,000	0	2,000	1,753	מלח פסת הוצאות אחר	1726000780			
1,500	0	1,500	874	הנדסה אירוח וליבר	1731000511			
1,400	0	1,400	480	הנדסה ספרים עתונים	1731000522			
8,000	0	8,000	7,222	הנדסה דאר טלפון	1731000540			
0	0	0	157	הנדסה פרסומים	1731000550			
130,000	0	130,000	116,753	הנדסה הוצ מיכון	1731000570			
0	0	0	-	הנדסה הוצ ארגון שומות	1731000580			
45,000	0	45,000	54,058	הנדסה רכב דלק	1731000731			
5,000	0	5,000	7,604	הנדסה רכב תיקונים	1731000732			
2,850	0	2,850	4,295	הנדסה רכב רישוי וביטוח	1731000733			
40,000	0	40,000	44,428	הנדסה רכב לסינג תיקונים	1731000734			
35,000	0	35,000	24,049	הנדסה הוצ אחרות	1731000780			
7,000	0	7,000	6,045	הנדסה ציוד יסודי	1731000830			
10,000	0	10,000	14,993	הנדסה עבודות הנדסיות	1731001750			
10,000	0	10,000	4,326	נכסים תיקונים	1741000421			
458,640	0	458,640	432,070	נכסים חשמל	1741000431			
170,000	0	170,000	176,433	נכסים מים	1741000432			
16,000	0	16,000	21,510	נכסים פלאפון	1741000540			
11,300	0	11,300	11,156	נכסי ציבור הוצ ארגון ש	1741000580			
60,000	0	60,000	59,172	נכסי ציבור חומרים	1741000720			
50,000	0	50,000	52,487	נכסי ציבור דלקים ושמיים	1741000731			
65,000	0	65,000	49,265	נכסי ציבור רכב תיקונים	1741000732			
52,000	0	52,000	51,132	נכסי ציבור רישוי וביטוח רכב	1741000733			
25,000	0	25,000	19,963	נכסי ציבור קליה מל	1741000740			
80,000	0	80,000	93,333	נכסי ציבור עב קבלנים	1741000750			
10,000	0	10,000	9,856	נכסי ציבור ציוד יס	1741000930			
0	0	0	-	נכסים נשקונים מיוחדים בתרונה העירייה	1741001750			
0	0	0	-	נכסים השלמת עבודות מותנה	1741001755			
300,000	0	300,000	628,740	שרותי קנטרי ח כלכלית	1741005750			
0	400,000	400,000	-	נכסים שרותי קנטרי מותנה	1741005755			
40,000	0	40,000	28,826	מדרכות חומרים	1742000720			
15,000	0	15,000	9,937	מדרכות כלים מובשרי	1742000740			
35,000	0	35,000	52,063	מדרכות עב קבלניות	1742000750			
5,000	0	5,000	5,037	מדרכות הוצ אחרות	1742000780			
2,000	0	2,000	716	מדרכות ציוד יסודי	1742000930			
40,000	0	40,000	66,138	הוצאות חשמל מזרקה	1742300431			
10,000	0	10,000	-	הוצאות מים מזרקה	1742300432			
60,000	0	60,000	29,004	הוצאות קבלניות מזרקה	1742300750			
4,700	0	4,700	5,957	השתל הוצ ארגון שעות	1743000580			
55,000	0	55,000	50,854	חשמל חומרים	1743000720			
0	0	0	-	חשמל חומרים מותנה	1743000725			
13,000	0	13,000	8,619	חשמל כלים מכשירים	1743000740			
100,000	0	100,000	100,111	חשמל עב קבלניות	1743000750			
0	0	0	-	חשמל עב קבלניות	1743000755			
1,550,000	0	1,550,000	1,481,082	חשמל לפעולות	1743000770			
7,000	0	7,000	4,831	חשמל ציוד יסודי	1743000930			
20,000	0	20,000	17,546	בטיחות דרכים חומרי	1744000720			
4,000	0	4,000	4,376	בטיחות דרכים הוצ	1744000780			
0	36,006	36,006	28,533	בטיחות דרכים הוצ מותנה	1744000785			
10,200	0	10,200	11,039	נכסים מים וביוב ארגון שומות	1744100580			
25,000	0	25,000	22,510	נכסים מים וביוב חומרים	1744100720			
15,000	0	15,000	18,570	נכסים מים וביוב רכב דלק	1744100731			
40,000	0	40,000	45,626	נכסים מים וביוב רכב תיקונים	1744100732			
20,000	0	20,000	17,813	נכסים מים וביוב רכב ביטוח	1744100733			
7,000	0	7,000	6,851	נכסים מים וביוב כלים	1744100740			
15,000	0	15,000	10,358	נכסים מים וביוב קבל	1744100750			
20,000	0	20,000	24,026	נכסים מים וביוב ציוד יסוד	1744100930			
6,000	0	6,000	5,176	נכסים מים וביוב ביקוד	1744101720			
25,000	0	25,000	33,000	נכסים מים וביוב קבלן ביקוד	1744101750			
479,000	0	479,000	478,933	רשות ניקוד ים המלח	1745000810			
0	0	0	-	רשות ניקוד ים המלח מותנה	1745000815			
1,805,000	0	1,805,000	2,126,088	גינו מים	1746000432			
25,000	0	25,000	22,844	גינו הוצ ארגון שומות	1746000580			
180,000	0	180,000	165,806	גינו חומרים	1746000720			
0	40,000	40,000	-	גינו הוצאות מותנה בהקנסות	1746000725			
55,000	0	55,000	73,246	גינו דלקים ושמיים	1746000731			
100,000	0	100,000	96,931	גינו רכב תיקונים	1746000732			
80,000	0	80,000	50,723	גינו רישוי וביטוח	1746000733			
30,000	0	30,000	29,998	גינו כלים מכשירים	1746000740			

עריכת ערך - האגרת תקציב שנת 2015, ש"ו

סלר	סעיף ראשי	שם סעיף ראשי	חשבון	שם חשבון	סכום של ביצוע 1-12/14	סכום של תקציב 2015 גזברות	סכום של תקציב 2015 מותנה	סכום של תקציב 2015 ללא מותנה
2	20101	פעולות כלליות	1746000750	גבנו עבודות קבלן	159,080	190,000	0	190,000
			1746000780	גבנו הוצאות אחרות	42,948	45,000	0	45,000
			1746000830	גבנו ציוד יסודי	59,986	45,000	0	45,000
			1748101720	תגרוש משחק חומרים	62,987	55,000	0	55,000
			1748400720	ריהוט רחוב חומרים	44,988	35,000	0	35,000
			1748400725	ריהוט רחוב מותנה	-	0	0	0
			1748400750	ריהוט רחוב עבוד קבלן	-	0	0	0
			1749000540	מת ביצוע רכב טלפון	3,639	3,600	0	3,600
			1749000580	מת ביצוע רכב ארגוני ש	9,108	10,000	0	10,000
			1752000750	הגנת ע קבלן	104,545	100,000	0	100,000
			1752000780	חגיגות הוצאות אחרות	468,224	507,000	0	507,000
			1752000785	חגיגות הוצאות אחרות מותנה	100,000	240,000	240,000	0
			1752002755	מסטיבל מותנה	366,606	750,000	750,000	0
			1781000540	מוקד טלפון ניד	3,958	4,500	0	4,500
			1761000580	מוקד עירוני הוצ ארגון	2,675	4,600	0	4,600
			1781000930	מוקד ציד יסודי	8,155	7,000	0	7,000
			1781001810	השתתף מרכז השלטון המקומי	61,000	62,000	0	62,000
			1764000540	תרבות הדיור טלפון	33	500	0	500
			1764000750	תרבות הדיור	5,708	3,000	0	3,000
			1764000780	תרבות הדיור פעילות	3,365	5,000	0	5,000
			1764000930	ציוד יסוד תרבות הדיור	713	1,000	0	1,000
			1765000760	להבה קניית שרות	259,764	254,000	0	254,000
			1766000780	רווחת עובדים	332,187	400,000	0	400,000
			1766001780	גיבש עובדים	26,367	75,000	0	75,000
			1766002780	עמותה לקידום עובדים	189,666	195,000	0	195,000
			1766004780	מעמד האישה	-	10,000	0	10,000
			1767000441	תושבים-הסדר פיזיים	4,000	10,000	0	10,000
			1767000910	ביטוח - ביטוח עצמי	200,000	50,000	0	50,000
			1767100441	ביטוח כללי	453,452	501,509	0	501,509
			1767100445	ביטוח מותנה	-	150,000	150,000	0
			1771000750	חייחת עוב קבלניות	63,464	80,000	0	80,000
			1771000780	חייחת הוצאות אחרות	-	0	0	0
			1771000785	חייחת הוצאות אחרות מותנה	-	0	0	0
			1781000731	פקוח רכב דלק	14,858	10,000	0	10,000
			1781000732	פקוח רכב תיקונים	16,131	10,000	0	10,000
			1781000733	פקוח רכב רישוי ביטוח	9,184	9,000	0	9,000
			1781000780	פקוח עיר הוצ אחרות	5,047	15,000	0	15,000
			1783000750	פקוח חניה עבודות קבלן	181,060	170,000	0	170,000
			1818000540	מרכז תקשורת טלפון	886	1,500	0	1,500
			1823000421	ספריה חקונים	5,042	20,000	0	20,000
			1823000522	ספריה ספרים וקטונים	23,849	25,000	0	25,000
			1823000540	ספריה בולים טלפון	9,220	7,000	0	7,000
			1823000560	ספריה הוצ משרדיות	4,641	5,000	0	5,000
			1823000580	ספריה הוצ ארגון שונות	4,852	5,000	0	5,000
			1823000720	ספריה חומרים	6,436	6,500	0	6,500
			1823000750	ספריה עבוד קבלניות	23,441	20,000	0	20,000
			1823000780	ספריה הוצ אחרות	5,770	6,500	0	6,500
			1823000785	ספריה הוצ אחרות מותנה	16,229	45,000	45,000	0
			1823000810	ספריה העברה למתנס חומים	97,657	125,000	0	125,000
			1823000930	ספריה ציוד יסודי	8,402	10,000	0	10,000
			1826000810	אתרי מצדה אור נקול	-	0	0	0
			1827000810	הקצב תמיכות	405,000	400,000	0	400,000
			1827000815	תמיכות מותנה	-	0	0	0
			1828200421	ספורט תיקונים	90,705	120,000	0	120,000
			1828200431	ספורט חשמל	107,401	110,000	0	110,000
			1829200432	ספורט חץ	116,679	117,000	0	117,000
			1829200580	ספורט הוצ ארגון שונות	1,923	2,000	0	2,000
			1829200810	הקצאת מחלקי ספורט - תמיכה	700,000	930,000	0	930,000
			1829202780	תפעול אולם ספורט עריכת ערך	385,071	338,000	0	338,000
			1829203750	ספורט פעילות חצר	464,592	450,000	0	450,000
			1829204750	שדרוג אולם ספורט ע קבלן	-	0	0	0
			1832400432	טיפת הלב מ"מ	5,221	5,084	0	5,084
			1836200810	אטן	300,000	300,000	0	300,000
			1836200815	אטן מותנה	-	0	0	0
			1836300815	מוקד רפואי מותנה	-	0	0	0
			1851000810	דת השתת ותרומות	1,491,277	1,493,828	0	1,493,828
			1851001820	ועדת קמחה דה פסחה	-	5,000	0	5,000
			1851002810	דת חצר	-	0	0	0
			1860000780	פעולות תרבות וחברה	208,478	175,000	0	175,000
			1860000930	קליטה ציוד יסודי	8,303	10,000	0	10,000
			1860001780	קליטה פעולות לילדים ומגזר	91,062	90,000	0	90,000
			1860002785	קליטה מותנה	-	0	0	0
			1860007780	פעולות לאנולוסיות הקשיש	76,778	75,000	0	75,000
			1869001780	קליטה פעולות העירייה	34,551	30,000	0	30,000
			1871000410	איכות הסביבה שכר דירה	40,000	40,000	0	40,000
			1871000431	איכות הסביבה חשמל	9,571	10,000	0	10,000
			1871000490	איכות הסביבה השתת בתקצ	39,000	39,000	0	39,000
			1871000531	איכות הסביבה רכב דלק	20,040	30,000	0	30,000
			1871000532	איכות הסביבה רכב תיקוב	6,088	15,000	0	15,000
			1871000533	איכות הסביבה רכב רישוי	7,107	21,412	0	21,412

עריית ערד - הצעת תקציב שנת 2015, ש"ח

פרק	סעיף ראשי	שם סעיף ראשי	חשבון	שם חשבון	סכום של 1-12/14	סכום של תקציב 2015	סכום של תקציב 2015 ללא מותנה
2	20101	פעולות כלליות	1871000540	איכות הסביבה דאג טלפון	16,000	0	16,000
			1871000780	איכות הסביבה הוצ אחרות	19,000	0	19,000
			1871000910		0	0	0
			1871001780	איכות הסביבה חינוך	14,000	0	14,000
			1913200540	אחזקת מערכת מים דאג טל	0	0	0
			1913200731	אחזקת מערכת מים ריב ול	0	0	0
			1933000410	נכ.אחר.שכר דירה זדמי ח	180,000	0	180,000
			1937000720	שוקים חומרים	5,000	0	5,000
			1937000760	שוקים עבודות קבלן	110,000	0	110,000
			1938000970	תקדמות מס הכנסה עודפות	25,000	0	25,000
			1940000731	תחבורה דלקים ושמינים	15,000	0	15,000
			1840000732	תחבורה רכב תיקונים	0	0	0
			1940000780	תחבורה הוצ אחרות	5,000	0	5,000
			1940000930	תחבורה ציוד יסודי	0	0	0
			1972000540	ביוב פלאסטיק נייד	0	0	0
			1981000431	קולטת חשמל	50,000	0	50,000
			1981000432	קולטת מים	15,000	0	15,000
			1981000720	קולטת חומרים	10,000	0	10,000
			1981000750	קולטת עבודות קבלניות	10,000	0	10,000
			1981000780	קולטת הוצאות אחרות	3,000	0	3,000
			1981000930	קולטת ציוד יסודי	3,100	0	3,100
			1991000810	קרן לגמלאי המעוף גימלאים	70,000	0	70,000
			1775000830	איגוד רשויות אשכול נגב מזרחי	30,000	0	30,000
			1834000810	השתתפות הרשות בהפעלת מיון קדמי	400,000	0	400,000
		פעולות כלליות סה"כ			27,709,866	2,211,006	29,916,872
	20103	הנחות ארנונה	1995000880	הנחות ממסים לפי חוק	10,000,000	0	10,000,000
		הנחות ארנונה סה"כ			10,000,000	0	10,000,000
	20104	שכר חינוך	1811000110	חינוך משכ כוללת	1,742,268	0	1,742,268
			1812200110	גני חובה וטרם חובה משכ ושכר	2,047,235	0	2,047,235
			1812200111	גני חובה וטרם חובה שכר העברה לפעולות	0	0	0
			1812220110	סייעות צמודות ילד גני שכר	424,639	0	424,639
			1812300110	גני טרם חובה משכ קול	2,271,840	0	2,271,840
			1812800110	קייטנות גנים שכר	252	0	252
			1813200110	בתים יסודיים השלם הקבע	2,151,050	0	2,151,050
			1813202110	עופרים שכר	0	0	0
			1813210110	סייעות ליתירות בתים שכר	309,652	0	309,652
			1813211110	שכר חוק נהרי סייעות	0	0	0
			1813212110	סייעות צמודות ילד בתים שכר	818,811	0	818,811
			1813213110	שכר תקשוב 121	122,455	0	122,455
			1813220110	שכר סייעות חינוך לא מורמלי	278,854	0	278,854
			1813230110	שכר מועדוניות חינוך ורווחה	778,136	0	778,136
			1817200110	מרפד השכר הקובע	94,762	0	94,762
			1817203110	מתיא שכר	209,841	0	209,841
			1817300110	ניסיונולוגיה השכר הקבע	1,534,032	0	1,534,032
			1817700110	חונכות קבס	241,920	0	241,920
			1817700111	חונכות קבס	0	0	0
			1817800110	הסעות תלמידים שכר מלון	982,911	0	982,911
			1817901110	תפוח פיס השכר הקבוע	584,560	0	584,560
			1818000110	מרכז תקשורת שכר קובע	176,349	0	176,349
			1811005110	היחידה לידקים מוער שכר	106,000	0	106,000
		שכר חינוך סה"כ			14,875,565	0	14,875,565
	20105	פעולות חינוך	1811000441	ביטוח חינוך	117,000	0	117,000
			1811000511	חינוך אירוח וכיבודים	5,500	0	5,500
			1811000580	חינוך הוצ ארגון שונות	30,000	0	30,000
			1811000750	הצטיינות לגני ילדים ובתי ספר	110,000	0	110,000
			1811000755	הצטיינות לגני ילדים ובתי ספר מותנה	0	0	0
			1811000780	חינוך הוצ אחרות תנבור לימודי	530,000	0	530,000
			1811000930	חינוך רכישת ציוד יסודי	5,500	0	5,500
			1811001580	חינוך ימות	80,000	0	80,000
			1811001585	חינוך ימות מותנה	0	150,000	150,000
			1811001760	העברות משרדי ממסלה קניית שרות	300,000	0	300,000
			1811002750	חינוך שרותי תרבות ונוער	700,000	0	700,000
			1811002755	חינוך שרותי תרבות ונוער מותנה	0	0	0
			1811004780	פעולות נוער במקום מתנס	504,616	0	504,616
			1812200421	גני חובה וגני טרם חובה תיקונים	110,000	0	110,000
			1812200425	גני חובה וטרם חובה תיקונים מותנה	0	0	0
			1812200431	גני חובה וטרם חובה חומל על	85,000	0	85,000
			1812200432	גני חובה וטרם חובה מים	135,000	0	135,000
			1812200433	גני חובה וטרם חובה חומרי נקיון	25,000	0	25,000
			1812200540	גני חובה וטרם חובה דאג טלפון	20,000	0	20,000
			1812200580	גני חובה וטרם חובה הוצ ארגון שונ	28,000	0	28,000
			1812200930	גני חובה וטרם חובה ציוד יסודי	25,000	0	25,000
			1812201421	גני חובה וטרם חובה תיקונים מים וביוב	90,000	0	90,000
			1812202780	גני חובה וטרם חובה תיקונים והצטיינות	98,000	0	98,000
			1812300760	נקנות עבודות מדינה (מתח)	2,480,601	0	2,480,601
			1812300765	נדידת ע מדינה מותנה	0	0	0
			1812301760	גילס קרו קרל	212,005	0	212,005
			1812301765	גילס קרו קרל מותנה	0	0	0
			1812302760	נדידת ע עבודות מדינה	1,188,519	0	1,188,519
			1812400750	גנים יום לימודים ארוך רשי (מילת)	1,700,000	0	1,700,000

עריית עיר - הפעת תקציב שנת 2015, ₪

פרק	מעיף ראשי	שם מעיף ראשי	חשבון	שם חשבון	סכום של ביצוע 1-12/14	סכום של תקציב 2015 גזברות	סכום של תקציב מותנה 2015	סכום של תקציב מותנה ללא מותנה 2015
2	20105	פעולות חינוך	1812400755	גנים זום לימודים ארוך רשי מותנה	-	0	0	0
			1812800780	קייטנות גני הוצ אחר	146,462	150,000	150,000	150,000
			1813200421	בתים יסודיים חיקונים	79,097	100,000	100,000	100,000
			1813200434	בתים יסודיים ש נקטו	985,749	1,200,000	1,200,000	1,200,000
			1813200750	בתים יסודיים עב קבלן	82,422	100,000	100,000	100,000
			1813200755	בתים יסודיים עב קבלן מותנה	-	0	0	0
			1813200760	בתים יסודיים קניית שרו	752,331	964,456	964,456	964,456
			1813200765	בתים יסודיים קניית שרות מותנה	-	0	0	0
			1813201870	בית ספר יעלים	299,324	299,000	299,000	299,000
			1813202421	בתי ספר באיב חיקונים	20,208	50,000	50,000	50,000
			1813202750	בית ספר לתעשייה	250,000	200,000	200,000	200,000
			1813203870	בית ספר אבישור	211,484	197,000	197,000	197,000
			1813204870	בית ספר חלימש	261,433	251,000	251,000	251,000
			1813205870	בית ספר לבאות	256,505	239,000	239,000	239,000
			1813206870	בית ספר טללים	138,967	136,020	136,020	136,020
			1813208870	בית ספר אור מנחם חבד	126,353	133,000	133,000	133,000
			1813211870	בתי ספר העברות	238,321	40,000	40,000	40,000
			1813211875	בתי ספר העברות מותנה	-	0	0	0
			1813212820	בתי ספר חוק נהרי	586,444	99,996	99,996	99,996
			1813212825	בתי ספר חוק נהרי מותנה	-	0	0	0
			1813213750	בתי ספר תקשורת 121 עבודות קבלן	52,580	0	0	0
			1813214760	בתים יסוד תלמידי חזקת לרשות א	490,681	500,000	500,000	500,000
			1813220780	השאלת ספרים בתים הוצאת	84,201	130,000	130,000	130,000
			1813221780	בתים יסודיים סל חיובות	178,522	139,000	139,000	139,000
			1813222820	העברות למחוק סל תרבות	65,000	65,000	65,000	65,000
			1813230780	מערכות חינוך נרחבת פעולות	141,531	149,000	149,000	149,000
			1813240750	בתי ספר יום לימודים ארוך קבלן רשי (מלת)	651,510	729,510	729,510	729,510
			1813240755	בתי ספר יום לימודים ארוך קבלן רשי מותנה	414,879	0	414,879	0
			1813800820	קייטנות קיץ חופש גדול מ החינוך	268,694	180,000	180,000	180,000
			1814000750	חשיבות ביניים עבודות ק	29,513	60,000	60,000	60,000
			1814000780	חשיבות ביניים הוצ אחר	-	0	0	0
			1814012780	מעמד ספורט רעות	35,000	0	0	0
			1814203820	תיכון אורט	766,385	450,000	450,000	450,000
			1814203825	אורט מותנה	-	100,000	100,000	0
			1814204820	סייעות טיפוליות אולם	-	0	0	0
			1815701780	שי לבוגר	34,953	35,000	35,000	35,000
			1816200850	אובריטאנות מילגות	71,500	85,000	85,000	85,000
			1816200855	אובריטאנות מילגות מותנה	-	0	0	0
			1816300850	מילגות לילדי חוגים	37,840	50,000	50,000	50,000
			1817100750	קב"ט שמירה ובטחון מ חי	1,310,628	1,376,054	1,376,054	1,376,054
			1817200431	מרפד השמל	-	20,000	20,000	20,000
			1817200870	פסגה העברות ניהול עצמי	80,000	70,000	70,000	70,000
			1817200930	מרפד רכישת ציוד יסוד	20,000	1	1	1
			1817203780	מתני הוצ אחרות	17,520	14,500	14,500	14,500
			1817203830	מתני רכיש ציוד יסוד	3,273	4,000	4,000	4,000
			1817300421	פסיכולוגים תיקונים	8,125	11,800	11,800	11,800
			1817300431	פסיכולוגים חשמל	11,694	10,000	10,000	10,000
			1817300433	פסיכולוגים חומרי ניכוי	501	1,200	1,200	1,200
			1817300511	פסיכולוגים כבויים	458	500	500	500
			1817300522	פסיכולוגים ספרות מקצוע	-	400	400	400
			1817300540	פסיכולוגים דאר	7,615	7,000	7,000	7,000
			1817300580	פסיכולוגים הוצ ארגון ש	6,871	6,000	6,000	6,000
			1817300750	פסיכולוגים עבודות קבלן	39,071	41,160	41,160	41,160
			1817300930	פסיכולוגים ציוד יסוד	10,003	5,000	5,000	5,000
			1817800710	הסעת תלמידים+כרטיסאות לבש	1,963,407	2,100,000	2,100,000	2,100,000
			1817901421	תפוח פיס תיקונים	70,268	70,000	70,000	70,000
			1817901425	תפוח פיס תיקונים מותנה	-	0	0	0
			1817901431	תפוח פיסחשמל	68,419	75,000	75,000	75,000
			1817901432	תפוח פיס מים	9,164	8,924	8,924	8,924
			1817901540	תפוח פיס תקשורת	14,728	15,000	15,000	15,000
			1817901750	תפוח פיס עבודות קבלן	102,658	111,000	111,000	111,000
			1817901780	תפוח פיס הוצ נאכות	21,288	22,000	22,000	22,000
			1817901930	תפוח פיס יסוד	2,917	3,000	3,000	3,000
			1818000580	מרכז תקשורת הוצ ארגון	1,035	3,500	3,500	3,500
			1818000720	מרכז תקשורת חומרים	4,245	9,000	9,000	9,000
			1818000750	מרכז תקשורת עבור קבלן	1,204	25,000	25,000	25,000
			1818000780	מרכז תקשורת הוצ שונות	2,210	10,000	10,000	10,000
			1818000930	מרכז תקשורת ציוד יסוד	12,349	10,000	10,000	10,000
			1313208410	בתים יסודיים דמי שרות	661	0	0	0
			1813207870	בית ספר דמוקרטי	24,717	24,717	24,717	24,717
			1811005780	היחידה לקידום וועד פעולות	3,000	3,000	3,000	3,000
			1841000110	רווחה הושכר משולב	3,663,611	3,796,325	3,796,325	3,796,325
			1842400110	שכר אלימות	94,419	390,821	390,821	390,821
			1843500110	שכר מרכז קשר וטיפול בילד בקהילה	317,452	0	0	0
			1844400110	שכר חוק סיעוד	385,721	249,063	249,063	249,063
			1845100110	שכר קהילה תומכת במסגר	138,867	0	0	0
			1845300110	קהילה תומכת למפגרים שכר זמני	-	2,311	2,311	2,311
			1848600110	צהרון בוג קשת שכר	1	0	0	0
			1846700110	ליני הסעות מסגרת שיקום שכר	-	0	0	0

עיריית ערד - הצעת תקציב שנת 2015 ומ

פרק	סעיף ראשי	שם סעיף ראשי	חשבון	שם חשבון	סכום של ביצוע 1-12/14	סכום של תקציב 2015 גזברות	סכום של תקציב 2015 מותנה	סכום של תקציב 2015 ללא מותנה
2	20106	שכר רווחה	1846701110	רווחה חכנית לילד החריג שכר	51,693	63,492	63,492	63,492
			1846800110	שכר נלים בקהילה	63,489	64,698	64,698	64,698
			1847100110	טיפול בעברה במצוקה	-	0	0	0
			1847300110	רווחה סמים משכורת	86,457	117,405	117,405	117,405
			1847301110	שכר עום ותדריכים	205,417	211,010	211,010	211,010
			1847302110	שכר מצילה	-	0	0	0
			1847312110	שכר סמים	-	0	0	0
			1847322110	שכר-המקום של רן	302,484	241,572	241,572	241,572
			1847322115	שכר המקום של רן מותנה	-	0	0	0
			1848300110	התנדבות משכורת	100,999	157,124	157,124	157,124
			1849000110	רווחה עולים שכר כולל	175,245	226,510	226,510	226,510
			1843501110	מעורבות ב"ס שכר	-	7,063	7,063	7,063
			1844401110	שכר קהילה תומכת לקשישים	-	182,000	182,000	182,000
			1843900110	משפחות שכר	-	32,500	32,500	32,500
			1843901110	משפחות שכר	-	0	32,500	-32,500
		שכר רווחה סה"כ			6,555,855	5,721,893	32,500	5,689,393
	20107	פעולות רווחה	1841000421	רווחה תיקונים	25,000	25,000	25,000	25,000
			1841000540	רווחה דאר טלפון	16,218	15,000	15,000	15,000
			1841000580	רווחה רוצ ארגון	18,281	43,000	43,000	43,000
			1841000750	רווחה שרותי תרבות ונוער	540,517	520,000	520,000	520,000
			1841000755	רווחה שרותי תרבות ונוער מותנה	-	0	0	0
			1841000780	רווחה הוצאות אחרות	64,647	100,000	100,000	100,000
			1841000843	רווחה מותנה	70,524	0	0	0
			1841000930	רווחה ציוד יסוד	22,554	60,000	60,000	60,000
			1841001780	מינהל מניעת הטרדות מיניות	-	5,000	5,000	5,000
			1842200840	משפחות במצוקה בקהילה	202,598	200,000	200,000	200,000
			1842400780	רווחה טיפול באלימות-פעילות	-	9,000	9,000	9,000
			1842400840	רווחה מרכזי טיפול באלימות	36,158	7,000	7,000	7,000
			1843500780	טיפול בילד בקהילה ומקשר	151,486	150,000	150,000	150,000
			1843500785	טיפול בילד בקהילה ומקשר מותנה	-	0	0	0
			1843500840	טיפול בילד בקהילה	223,830	340,000	340,000	340,000
			1843800840	רווחה א ילדים בפנימי	3,585,741	3,500,000	3,500,000	3,500,000
			1843900840	רווחה אחזקת ילדים במעו	1,692,338	1,800,000	1,800,000	1,800,000
			1844300840	אחזקת זקנים במעונות	3,192,992	3,100,000	3,100,000	3,100,000
			1844400780	רווחת הזקן בקהילה	35,947	90,000	90,000	90,000
			1844400840	טיפול בזקן בקהילה	69,138	164,000	164,000	164,000
			1844400845	טיפול זקן בקהילה מותנה	-	100,000	0	0
			1844500840	רווחה-בית גלעד	534,847	581,000	581,000	581,000
			1845100780	טיפול במפגרי בקהילה	500	10,000	10,000	10,000
			1845100840	טיפול במפגרי במוסדות ובקהילה	4,211,423	4,220,000	4,220,000	4,220,000
			1845200840	רווחה מפגרים במסגרת י	380,421	364,000	364,000	364,000
			1845300780	קהילה תומכת למפגרים	-	1	1	1
			1845300840	שרותים תומכים למפגרי	82,459	119,000	119,000	119,000
			1846100840	ילדים עוזרים במוסדות	-	1	1	1
			1846300840	טיפול בעורך בקהילה	53,652	47,500	47,500	47,500
			1846500840	רווחה נכים שיקום במוסד	1,970,034	1,939,000	1,939,000	1,939,000
			1846600750	מפעל מוגן לנכים	118,780	180,000	180,000	180,000
			1846600780	צהרון בגן קשת פעילות	-	0	0	0
			1846600840	מפעל מוגן לנכים	218,549	185,000	185,000	185,000
			1846700780	הסעות מסגרת שיקום	84,865	75,000	75,000	75,000
			1846701840	רווחה תוכנית לילד החריג	4,080	11,000	11,000	11,000
			1846800750	רווחה מסעלי שקום אחד מ	-	0	0	0
			1846800780	שיקום נכים בקהילה	10,970	18,000	18,000	18,000
			1846800840	שיקום נכים בקהילה	5,310	4,000	4,000	4,000
			1847100780	רווחה טיפול בערות במצוקה מעדוני מער	47,273	68,000	68,000	68,000
			1847100840	רווחה טיפול בנוער	473,906	400,000	400,000	400,000
			1847300580	רוח ארגון סמים	5,703	10,000	10,000	10,000
			1847300780	רווחה תוכנית סמים	5,033	6,000	6,000	6,000
			1847300840	סמים ואלימות-טיפול בקהילה	121,424	121,000	121,000	121,000
			1847301780	סמים יש מצב	36,513	0	0	0
			1847302780	סמים מצילה	-	0	0	0
			1847312780	רווחה טיפול בנוער בסיכון	41,136	60,000	60,000	60,000
			1847322780	המקום של רן	33,982	40,000	40,000	40,000
			1847400840	טיפול בנוגע סמים נוספים	71,758	70,000	70,000	70,000
			1848200780	עבודה קהילתית	22,659	39,300	39,300	39,300
			1848300780	רווחה התנדבות בקהילה	5,170	13,600	13,600	13,600
			1848301780	התנדבות בקהילה	27,073	40,000	40,000	40,000
			1848400780	לשכת יעוץ לאזרח	200	5,300	5,300	5,300
			1849000840	רווחה שרותים לעולים	477,144	520,000	520,000	520,000
			1844401780	פעילות קהילה תומכת לקשישים	-	95,000	95,000	95,000
			1844401785	פעילות קהילה תומכת מותנה	-	95,000	0	0
			1844401115	שכר קהילה תומכת מותנה	-	162,000	0	0
			1842200780	משפחות במצוקה בקהילה	-	13,000	13,000	13,000
			1843900780	פעילות משפחות	-	6,800	6,800	6,800
			1843900785	פעילות משפחות מותנה	-	8,500	0	0
			1846601780	הסעות נכים לתעסוקה	-	40,000	40,000	40,000
			1846801750	פעילות לילדים בעלי צרכים מיוחדים	-	30,000	30,000	30,000
					18,990,834	19,825,002	365,500	19,459,502
			1972000691	פרעון מלוות ביוב קרן	167,744	157,709	157,709	157,709
			1972000692	פרעון מלוות ביוב ריבית	20,453	14,614	14,614	14,614

עיריית ענדי - הצעת תקציב שנת 2015.ש.

פרק	סעיף ראשי	שם סעיף ראשי	חשבון	שם חשבון	סכום של ביצוע 1-12/14	סכום של תקציב 2015 גזברות	סכום של תקציב 2015 מועצה	סכום של תקציב 2015 ללא מועצה
2	20108	כרעון מלוות מים	197200693	כרעון מלוות ביוב הצמדה	100,881	87,658	0	87,658
		כרעון מלוות מים וביוב סה"כ			289,078	259,981	0	259,981
	20109	כרעון מלוות אחר	1649100691	כרעון מלוות תשלומי קרן	4,979,913	5,101,473	0	5,101,473
			1649100692	כרעון מלוות תשלומי רבי	1,351,898	1,466,481	0	1,466,481
			1649100693	כרעון מלוות חש הצמדה	868,847	578,167	0	578,167
		כרעון מלוות אחרות סה"כ			7,000,656	7,146,121	0	7,146,121
	20110	הוצאות מימון	1631000610	עמלות והוצע בנקאיות	112,581	120,000	0	120,000
			1631000611	ריבית עמלות בנקאיות	-206	0	0	0
			1631001610	עמלות כרטיסי אשראי	109,358	110,000	0	110,000
			1631020610	עמלות והוצע בנקאיות ש קודמות	-290	0	0	0
			1631020611	ריבית עמלות בנקאיות ש קודמות	-68	0	0	0
			1632000620	הוצ ריבית משיכות יתר	-265	0	0	0
			1632000650	הוצ ריבית פיגורים ספקים	-	0	0	0
			1632000680	הוצאות מימון	478,586	500,000	0	500,000
		הוצאות מימון סה"כ			899,676	730,000	0	730,000
	20111	הוצאות חד פעמיות	1993000780	הוצאות על חשבון שנים ק	301,987	100,000	0	100,000
		הוצאות חד פעמיות סה"כ			301,987	100,000	0	100,000
סה"כ 2					147,848,103	154,246,245	3,273,885	150,972,360
	(ריק)	(ריק)	(ריק)	(ריק)		0	0	0
		סה"כ(ריק)				0	0	0
						0	0	0
					842,534	0	0	0

נספח ב שכר ומשרות - תקציב שנת 2015 אלש"ח

תקציב 2015		סעיף תקציבי
עלות שכר	תקנים	
1,514,515	1.99	נבחרים
5,447,685	29.25	מנהל כללי
4,064,140	29.12	מנהל כספי
7,325,380	54.19	תברואה
814,002	5.81	שמירה ובטחון
1,135,247	6.00	תכנון ובנין עיר
8,584,384	63.76	נכסים ציבוריים
110,782	-	ארועים
421,564	3.03	שרותים עירוניים שונים
126,288	1.00	תיירות
805,946	5.50	פיקוח עירוני
14,875,565	125.32	חינוך
1,531,697	12.40	תרבות
46,497	0.50	בריאות
5,721,893	38.69	רווחה
462,346	2.95	קלית עליה
778,629	5.20	איכות הסביבה
-	-	מים
376,303	1.95	תחבורה
-	-	מפעלי ביוב
959	-	מפעלים אחרים
12,090,089	89.48	פנסיונרים
66,233,911	476.13	

עיריית ערד

בתוקף סמכותה עפ"י תקנות ההסדרים במשק המדינה (ארנונה כללית לרשויות מקומיות) תשס"ח 2008, החליטה מועצת עיריית ערד בישיבתה מיום 1.9.15, להטיל בתחום שיפוט העירייה ארנונה כללית לשנת 2016 בכפוף לתקנות הנ"ל. התעריפים נקבעו על פי תעריפי 2015 בתוספת עדכון אוטומטי בשיעור של 1.27 אחוז.

יום תחילת החיוב יהיה 1.1.16.

מועצת העיר מחליטה על שינויי התעריפים /או הסיווגים /או קביעת סיווגים חדשים המפורטים להלן ואשר ביצועם בפועל מותנה בקבלת אישור שרי הפנים והאוצר:

ד. להגדרות – אזור תעשייה

1.ד. אזור תעשייה א' - כל השטח המסומן בסגול ונמצא דרומית לכביש הראשי מס' 31 המתוכנן בתוכנית המתאר לערד מס' 1-101-20-42 למעט גוש 38204 תב"ע מאושרת 21/101/02/24 חלקה 1 מגרשים 1,10,11 וכולל את גוש 38207 וכן גוש 38208 למעט חלקות 1,3 ולמעט אזור תעשייה ב.

1.ד. בנינים מכל הסוגים המשמשים לתעשייה ואו חרושת באזור התעשייה כהגדרתו בסעיף ד.1 למעט בתי בד ויקבים.

2.1.ד בתי בד ויקבים באזור התעשייה כהגדרתו בסעיף ד.1.

2.ד. אזור תעשייה ב' - השטח בתב"ע 27/101/02/24 מגרשים : 86,87,88,89,91,93,94,95 מגרש 93 חלקי (למעט חכירה קיימת של מקורות).

הסבר: הוספת אזור חדש. ללא משמעות כספית בהווה. לא חל שינוי בהגדרה 1.ד למעט הפיכתו מסעיף ד לסעיף 1.ד, ומתן שם – אזור תעשייה א. מוגשת בקשה לפתיחת אזור תעשייה ב' בו העסקים יסווגו בתעריפים מופחתים עבור תעשייה ומסחר.

ג. להגדרות מוסדות חינוך והשכלה

כיתות לימוד במוסדות לחינוך והשכלה המאושרים על ידי משרד החינוך או משרד הכלכלה

הסבר: במקום משרד העבודה נרשם משרד הכלכלה.

טו. להגדרות אזור תיירות ונופש

1.טו. אזור תיירות א' – רח' סהר

2.טו. אזור תיירות ב' –

כל השטחים בתב"ע בשם "מיזמים תיירותיים ליד פארק ערד"
כל השטחים בתב"ע בשם "מיזמים תיירותיים בגבעות המזרחיות"
כפר הנוקדים

הסבר: הוספת אזור חדש. ללא משמעות כספית בהווה. לא חל שינוי בהגדרה למעט הפיכת רח' סהר לאזור תיירות א. מוגשת בקשה לאישור אזור תיירות ב' בו העסקים העונים להגדרה של בתי מלון יסווגו בתעריפים מופחתים.

זז. להגדרות מעברים ציבוריים

מעברים ציבוריים כולל מעברי חירום במרכז קניות מקורים ושאינם מקורים, המשמשים רק כמעבר חופשי של הציבור ומצויים מחוץ לשטח העסקים ואשר אינם משמשים לפעילות עסקית.

הסבר: שינוי הגדרת תת סיוג. כיום בסיווג נכסים אחרים (סעיף זז.13) שטח המעברים הוגדר רק בקניון מקורה. אנו מעוניינים להרחיב את ההגדרה גם למעברים במרכזי קניות פתוחים על מנת למנוע אייפה ואייפה בין העסקים בעיר. החיוב יעמוד על סך של 18.65 ש"ח למ"ר לשנה (עדכון אוטומטי בלבד).

עיריית ערד

- 1.1.** מבנה מגורים שאנו בשימוש (דירת רפאים) – 42.49 ש"ח לכל מ"ר או חלק ממנו לשנה.
- הסבר:** הוספת תת סיווג חדש, בהתאם להוראת השעה. הסיווג חל על מבנה מגורים שלא התגורר בו איש דרך קבע בתשעה מבין שנים עשר חודשים שקדמו ל-1 בדצמבר שלפני שנת הכספים בעדה מוטלת הארנונה.
- 2.1א.** בניינים מכל הסוגים המשמשים למשרדים ו/או שירותים ו/או מסחר ו/או קופות חולים ציבוריות באזור תעשייה ב כהגדרתו בסעיף 2.ד להגדרות לכל מ"ר או חלק ממנו 100 ₪ לשנה.
- הסבר:** קביעת תעריף לנכסים המשמשים למשרדים/שירותים/מסחר באזור תעשייה ב, שנקבע בהגדרות. אין משמעות כספית בהווה.
- 3.א.** בניינים מכל הסוגים המשמשים לנכים ו/או חברות ביטוח לכל מ"ר או חלק ממנו 1,312.69 ₪ לשנה.
- הסבר:** העלאת תעריף בשיעור של 7.5% ביחס לשנת 2015.
- 4.ב.** מחצבה לכרייה ו/או חציבת חול, לכל מ"ר או חלק ממנו 27.66 ₪ לשנה.
- 4.ג.** מחצבה לכרייה ו/או חציבת פוספטים או חומר אחר למעט חול, לכל מ"ר או חלק ממנו 159 ₪ לשנה.
- הסבר:** שינוי הגדרת תת סיווג והעלאת תעריף של מחצבת חול בשיעור של 7.5% ביחס לשנת 2015, בנוסף פתיחת תת סיווג חדש למחצבה לכריית פוספטים.
- 4.ה.** מוזיאון, גלריה, סטודיו כהגדרתם בסעיף (ה) להגדרות לכל מ"ר או חלק ממנו 24.0 ₪ לשנה.
- הסבר:** העברת תת סיווג מסיווג ראשי בתי מלאכה לסיווג ראשי תעשייה והפחתת תעריף מ-56.08 ₪ למ"ר עד 100 מ"ר ו-48.53 ₪ למ"ר מעל 100 מ"ר לתעריף של 24 ₪ למ"ר לשנה.
- 4.ז.** תחנות ומכוני שאיבה ו/או דחיפת מים ו/או ביוב למעט בריכות אגירה ובריכות טיפול בשפכים לכל מ"ר או חלק ממנו 127.24 ₪.
- הסבר:** תיקון עיוות. העברת תת סיווג מסיווג שיווי של נכסים אחרים לסיווג תעשייה, והעלאת תעריף מ-61.88 ₪ לסך של 127.24 ₪ למ"ר.
- 4.ח.** בניינים מכל הסוגים המשמשים לתעשייה ו/או חרושת באזור תעשייה ב כהגדרתו בסעיף 2.ד להגדרות לכל מ"ר או חלק ממנו 29.00 ₪ לשנה.
- הסבר:** קביעת תעריף לנכסים המשמשים לתעשייה באזור החדש שנקבע בהגדרות. אין משמעות כספית בהווה.
- 5.ב.** בניינים מכל הסוגים שנעשה בהם שימוש בהתאם להגדרה בסעיף יב באזור תיירות ב כהגדרתו בסעיף טו.2 להגדרות לכל מ"ר או חלק ממנו 38 ₪ לשנה.
- הסבר:** קביעת תעריף לנכסים המוגדרים כבתי מלון באזור החדש שנקבע בהגדרה טו.2. אין משמעות כספית בהווה.
- 7.א.** אדמת שלחין – אדמה חקלאית המשמשת לגידול שלחין, כרמים ומטעים לסוגיהם השונים לכל 1000 מ"ר או חלק מהם 31.22 ₪ לשנה.
- הסבר:** העלאת תעריף בשיעור של 7.5% ביחס לשנת 2015.

עיריית ערד

8.א. קרקע תפוסה – כהגדרתה בסעיף (ח') להגדרות, למעט קרקע תפוסה המוגדרת בסעיפים 8.ב עד 8.ד, לכל מ"ר או חלק ממנו 6.0 ₪ לשנה.

8.ד. קרקע תפוסה – המיועדת או משמשת לכריית פוספטים, לכל מ"ר או חלק ממנו 53 ש"ח לשנה.

הסבר: שינוי הגדרת תת סיווג והעלאת תעריף של קרקע תפוסה מ-1.87 ₪ ל-6 ₪ למ"ר לשנה, על מנת לתקן את העיוות הקיים בתעריף קרקע תפוסה בערד. בנוסף פתיחת תת סיווג חדש לקרקע תפוסה המיועדת או משמשת לכריית פוספטים.

1.13. במבנים ומתקנים המשמשים לשידור ו/או קליטה, לרבות אנטנות וצלחות קליטה, שלא לצרכים ביתיים - יחויב השטח לכל מ"ר או חלק ממנו 285.99 ₪.

הסבר: העלאת תעריף בשיעור של 7.5% ביחס לשנת 2015.

הגדרות

א. בנין

כל מבנה או בית או דירה או חלק מהם, בתחום שטח שיפוט העיר ערד, העשוי מכל חומר שהוא לרבות אבן ו/או בטון, בטון טרומי, בלוקים, עץ, אסבסט, פח, לבד, גבס, מלט, לבנים ו/או כל חומר אחר.

ב. מ"ר

פירושו כל מטר מרובע או חלק ממנו.

ג. שטח בנין לצורך חישוב ארנונה –

כולל את כל שטח הבניין בכל המקומות (כולל קירות חוץ ופנים) וכן כל שטח מקורה אחר הצמוד לבנין, או שאינו צמוד לו, לרבות מבני עזר, חדרי כניסה, חדרי מדרגות, פרוזדורים, חדרי שירות, מחסנים, מקלטים, מרתפים, מעליות, מטבחים, הול, אמבטיות, חדרי מגורים, מרפסות, יציעים וגלריות, בין שאלה מהווים מפלס אחד או מפלסים אחדים..

ד. איזור תעשייה (יוגש לאישור השרים)-

1.ד. איזור תעשייה א' - כל השטח המסומן בסגול ונמצא דרומית לכביש הראשי מס' 31 המתוכנן בתוכנית המתאר לערד מס' 1-101-02-24 למעט גוש 38204 תב"ע מאושרת 21/101/02/24 חלקה 1 מגרשים 1,10,11 וכולל את גוש 38207 וכן גוש 38208 למעט חלקות 1,3.

1.1.ד בנינים מכל הסוגים המשמשים לתעשייה ואו חרושת באזור התעשייה כהגדרתו בסעיף 1.ד למעט בתי בד ויקבים.

2.1.ד בתי בד ויקבים באזור התעשייה כהגדרתו בסעיף 1.ד.

2.ד. איזור תעשייה ב' – השטח בתב"ע 27/101/02/24 מגרשים : 86,87,88,89,91,93,94,95 : מגרש 93 חלקי (למעט חכירה קיימת של מקורות).

ה. מוזיאון, גלריה, סטודיו

בנין המשמש רק לצורכי מוזיאון ו/או גלריה לאומנות ו/או סטודיו של אומן, שיש בהם תצוגה של מוצגים בעלי ערך תרבותי בתחום הציור, הפיסול, הצילום וכדומה, ומטרתם חינוך ו/או לימוד ונמצאים ברובע האומנים שברחוב סדן (יוגש לאישור השרים).

ו. מרפסות

1.ו – מרפסות עם גישה המקורות וסגורות ו/או תחומות במעקה משלושה כיוונים לפחות.

עיריית ערד

2.1 – מרפסות אחרות עם גישה הסגורות ו/או תחומות במעקה בשלושה כיוונים לפחות, שאינן מקורות, למעט בקומת קרקע.

ז. מבנה עזר

מחסנים, חניות, סככות בעסק ומבנים אחרים

ח. קרקע תפוסה –

כל קרקע לא מקורה אשר בתחום שטח שיפוט העיר ערד, שאינה אדמה חקלאית ואשר משתמשים בה ומחזיקים בה לכל מטרה:

- ח.1. כשלא קיים עליה מבנה כלשהוא – תחויב הקרקע כולה.
- ח.2. כשקיים עליה מבנה כלשהוא, המחויב בארנונה – יחויב שטח הקרקע הנותר לאחר הפחתת שטח הקרקע המכוסה ע"י קומת הקרקע של המבנה.
- ח.3. כשקיים עליה מבנה כלשהוא המשמש למגורים פרטיים – יחויב שטח הקרקע הנותר לאחר הפחתת שטח הקרקע המכוסה ע"י קומת הקרקע של המבנה ולא יחויב שטח הקטן מ – 1,500 מ"ר.

ט. קרקע תפוסה במפעל עתיר שטח –

קרקע תפוסה, המוחזקת בידי מפעל שתחום עיסוקו אינו חשמל, מים, ביוב, או בזק אם מתקיימים כל אלה:

- ט.1. שטח הקרקע התפוסה יחד עם השטח הבנוי המוחזקים בידי המפעל בתחום הרשות המקומית הוא 400 דונם לפחות.
- ט.2. השטח הבנוי של המפעל אינו עולה על מחצית משטח הקרקע התפוסה המוחזק בידי המפעל. לעניין זה – שטח בנוי – לרבות סככות, מכלים, שנאים ומתקנים. בזק – כהגדרתו בחוק התקשורת (בזק ושרותים), התשמ"ב – 1982.

י. אדמה חקלאית

קרקע שנועדה לשמש לייצור תוצרת חקלאית, לגידול פרחים, למשתלה, לגידול בעלי חיים או לאחזוקתם או למרעה להם או לאחזוקת ציוד חקלאי או מלאי חקלאי.

יא. מבנה חקלאי –

מבנה של קבע הנמצא על אדמה חקלאית ומשמש לצרכי חקלאות לכל מ"ר או חלק ממנו:

- יא.1. סככות לחקלאות
- יא.2. רפתות, דירים, לולים ואורות
- יא.3. חממות לגידולים שונים
- יא.4. חממות מבוקרות אקלים
- יא.5. מבנה חקלאי המשמש לברור ואריזה ו/או קירור ו/או אחסון זרעים ו/או ירקות ו/או פירות ו/או פרחים ו/או בצלים ו/או פקעות

יב. בתי מלון

שטח בית מלון, מלון זירות, פנסיון, בית הארחה, בתי לינה, צימר ו/או אכסניה כולל כל השטח הבנוי של המבנה (על פי מידות חוץ של המבנה) בכל הקומות, לרבות מעברים, מסדרונות, אולמות, בריכות שחייה מקורות, חדרי מתקנים, מחסנים, סככות, מרפסות, חדרי שירותים וכל מבנה עזר המשמש את המבנה, בין אם אלה מהווים מבנה אחד או מספר מבנים ובין אם הם מצויים במפלס אחד או במספר מפלסים.

יג. מוסדות חינוך והשכלה (יוגש לאישור השרים)

כיתות לימוד במוסדות לחינוך והשכלה המאושרים על ידי משרד החינוך או הכלכלה

יד. מוקד טלפוני

מבנים המשמשים למרכזי שירות טלפוניים ובתנאי שאין בהם קבלת קהל ו/או מתן שירות פרונטלי.

עיריית ערד

טו. אזור תיירות ונופש (יוגש לאישור השרים)

טו.1. אזור תיירות א –
רח' סהר

טו.2. אזור תיירות ב –
כל השטחים בתב"ע בשם "מיזמים תיירותיים ליד פארק ערד"
כל השטחים בתב"ע בשם "מיזמים תיירותיים בגבעות המזרחיות"
כפר הנוקדים

יז. להגדרות מעברים ציבוריים

מעברים ציבוריים כולל מעברי חירום במרכז קניות מקורים ושאינם מקורים, המשמשים רק כמעבר חופשי של הציבור ומצויים מחוץ לשטח העסקים ואשר אינם משמשים לפעילות עסקית.

יח. כללים –

כללים לחישוב שטח הנכס

- א. חישוב שטחו של נכס לצורך הטלת ארנונה כללית יהיה במטרים רבועים. הארנונה הכללית אשר תוטל על נכס תהיה בסכום המתקבל ממכפלת מס' המטרים הרבועים של הנכס בסכום הארנונה למטר רבוע.
- ב. לצורך הטלת ארנונה כללית לשנת הכספים הנוכחית יראו את סך כל שטחו של נכס כסך כל השטח כפי שחושב לצורך הטלת ארנונה כללית בשנת הכספים האחרונה זולת אם נתגלתה טעות בחישוב השטח, שאינה תוצאה של שיטת החישוב.
- ג. על האף האמור בתקנת משנה (ב') יתווסף לשטחו של בנין, לצורך הטלת ארנונה כללית, כל שטח אשר נתווסף לו בפועל כתוצאה מבניה במהלך השימוש בנכס, אם לא נכלל עדיין בחישוב השטח לצורך הטלת ארנונה כללית בשנת הכספים האחרונה.

סדרי תשלום ארנונה ומועדין –

הארנונה הכללית לשנת 2016 תשולם ביום 31.1.2016.

על אף האמור לעיל ומבלי לפגוע בהחלטתה, קבעה מועצת עיריית ערד כי ניתן יהיה לשלם את הארנונה השנתית בששה תשלומים שווים בתאריכים: 31/1/2016, 31/3/2016, 31/5/2016, 31/7/2016, 30/9/2016, 30/11/2016 וזאת עפ"י ההודעות התקופתיות אשר ישלחו מידי חודשיים, ובתנאי שכל תשלום ישולם במועדו ולא לאחר המועד האחרון לתשלום המצוין על כל הודעת תשלום תקופתית.

המשלם את הארנונה לכל שנת הכספים בתשלום אחד לא יאוחר מיום 15 בפברואר שנת 2016, ייהנה מהנחה של 2%.

למשלמים בהוראת קבע בבנק ניתנת האפשרות לשלם כל חיוב תקופתי בשני תשלומים שווים אשר ינוכו מחשבונם בבנק – החצי הראשון ב- 16 לחודש משלוח הודעת התשלום התקופתית והחצי המשלים ב- 15 לחודש שאחרי משלוח החיוב.

המשלמים בהוראת קבע ייהנו מהנחה של 2% מהארנונה. ביטול הוראת הקבע במהלך שנת הכספים יגרור ביטול ההנחה מתחילת שנת הכספים.

המבקש מהעירייה תעודה לפי סעיף 324 לפקודת העיריות (נוסח חדש) ישלם את מלוא החוב הקיים על הנכס, מאת בעל הנכס, בנוסף לתשלום השוטף בו הוא מחויב, במזומן או בהמחאה בנקאית.

עיריית ערד

הארנונה בחדילת בעלות או החזקה

חדל אדם ביום מן הימים להיות בעלם או מחזיקם של קרקע או של בניין שהוא חב עליהם בארנונה לפי הוראות הפקודה, ימסור הוא או נציגו הודעה על כך בכתב לעירייה ולאחר מכן לא יהיה חייב בשיעורי-ארנונה נוספים; אין האמור גורע מחבותו בשיעורי הארנונה המגיעים מלפני מסירת ההודעה.

הארנונה ברכישת בעלות או החזקה

נעשה אדם בעלו או מחזיקו של נכס שמשלמת עליו ארנונה, יהא חייב בכל שיעורי הארנונה המגיעים ממנו לאחר שנעשה בעל או מחזיק של הנכס, אלא שאם הייתה כאן מכירה או העברה חייבים המוכר או המעביר או נציגיהם – ואם הייתה כאן השכרה לתקופה של שנה או יותר חייבים המשכיר או נציגו – למסור לעירייה הודעה על העסקה כאמור, ובה יפרשו שמו של הקונה, הנעבר או השוכר; כל עוד לא ניתנה הודעה כאמור, יהיו המוכר, המעביר או המשכיר חייבים בארנונה שהקונה, הנעבר או השוכר היו חייבים לשלמו ולא שילמו. בהשכרה לתקופה הקצרה משנה אחת, יהיה המשכיר חייב בארנונה.

בקופת העירייה ובטלפון מסי 08-9951612 ניתן לשלם גם בכרטיסי אשראי איתם יש לעירייה הסכם התקשרות בטל' 1-800-200-811 במשך 24 שעות ביממה.

כל התשלומים הדו חודשיים ישולמו לעירייה בהתאם לחוק הרשויות המקומיות (ריבית והפרשי הצמדה על תשלומי חובה), התש"מ – 1980 .

כל פיגור בתשלום יחויב בהפרשי ריבית והצמדה בהתאם לחוק הרשויות המקומיות (ריבית והפרשי הצמדה על תשלומי חובה), התש"מ – 1980 .

עיריית ערד

מס'	סוג נכס	תעריף למ"ר בש"ח לשנה 2015 (כולל עדכון אוטומטי ותשובת שרים לשנת 2015)	תעריף מבוקש לשנת 2016 למ"ר לשנה (אישורים) (חריגים)	תעריף למ"ר בש"ח לשנה 2016 (כולל עדכון אוטומטי)
1	מבנה מגורים :			
א	בתים צמודי קרקע מכל הסוגים ובכל האזורים לכל מ"ר או חלק ממנו	41.96		42.49
ב	בתים צמודי קרקע בשכונת ראשונים אשר בנייתם נסתיימה לפני 1.1.1999 לכל מ"ר או חלק ממנו	39.36		39.86
ג	דירות בבניין משותף רב קומתי לכל מ"ר או חלק ממנו	39.36		39.86
ד	מרפסות כהגדרתן בסעיף 21, יחויבו ב- 50% מתעריף היחידה העיקרית לכל מ"ר או חלק ממנו			
ה	בניינים מכל הסוגים המשמשים לבתי אבות יחויבו לפי סוג המבנה כמפורט לעיל לכל מ"ר או חלק ממנו			
ו	מבנה מגורים שאינו בשימוש (מוגש לאישור השרים)		42.49	

מס'	משרדים שירותים ומסחר :			
א	בניינים מכל הסוגים המשמשים למשרדים ו/או שירותים ו/או מסחר ו/או קופות חולים ציבוריות לכל מ"ר או חלק ממנו	135.54		137.27
ב	בניינים מכל הסוגים המשמשים למסעדות ו/או בארים ו/או מועדונים ו/או אולמות שמחה לכל מ"ר או חלק ממנו	131.12		132.78
ג	בניינים מכל הסוגים, כמפורט בסעיפים 2 (א), 2 (ב), הנמצאים בשוק העירוני ברחוב התעשייה 6 – 60% מהתעריף המפורט בסעיפים 2 (א), 2 (ב) לעיל, לכל מ"ר או חלק ממנו	-		-
ד	בתי קולנוע לכל מ"ר או חלק ממנו	70.62		71.52
ה	תחנות ומכוני שאיבת ו/או דחיפת מים ו/או ביוב למעט בריכות אגירה ובריכות טיפול בשפכים לכל מ"ר או חלק ממנו	-		-
ו	תחנות השנאה (טרנספורמציה) וכן תחנות לייצור ואספקת חשמל.	155.83		157.81
ז	כיתות לימוד במוסדות לחינוך והשכלה המאושרים על ידי משרד החינוך או משרד הכלכלה כהגדרתם בסעיף (ג) להגדרות.	87.87		88.98
ח	מבנים המשמשים למוקד טלפוני כהגדרתם בסעיף יד	90.55		91.70
ט	מספרות	100.75		102.03
י	בניינים באזור תיירות ונופש כהגדרתו בסעיף טו להגדרות, המשמשים לרפואה אלטרנטיבית פרטית לכל מ"ר או חלק ממנו	93.40		94.58
יא	בניינים מכל הסוגים המשמשים למשרדים ו/או שירותים ו/או מסחר ו/או קופות חולים ציבוריות באזור תעשייה ב כהגדרתו בסעיף 2. להגדרות לכל מ"ר או חלק ממנו (מוגש לאישור השרים).		100.00	-

עיריית ערד

מס'	סוג נכס	תעריף למ"ר בש"ח לשנה 2015 (כולל עדכון אוטומטי ותשובת שרים לשנת 2015)	תעריף מבוקש לשנת 2016 למ"ר (אישורים חריגים)	תעריף למ"ר בש"ח לשנה 2016 (כולל עדכון אוטומטי)
3	בנקים וחברות ביטוח :			
א	בנינים מכל הסוגים המשמשים לבנקים ו/או חברות ביטוח לכל מ"ר או חלק ממנו (בקשות לשנת 2015 לא אושרו ע"י השרים)	1,221.11	1,312.69	1,236.62

4	תעשייה:			
א	בנינים מכל הסוגים המשמשים לתעשייה ו/או חרושת כהגדרתם בסעיף 1.1.ד			
1.א	לכל מ"ר או חלק ממנו עד 100 מ"ר הראשונים	55.39		56.09
2.א	לכל מ"ר או חלק ממנו מעל 100 מ"ר הראשונים	41.08		41.60
ב	מחצבות – לרבות כרייה ו/או חציבת חול, לכל מ"ר או חלק ממנו (מוגש לאישור השרים)	25.73	27.66	26.06
ג	מחצבות – לרבות כרייה ו/או חציבת פוספטים או חומר אחר למעט חול, לכל מ"ר או חלק ממנו (מוגש לאישור השרים)		159.00	
ד	בנינים מכל הסוגים המשמשים לתעשייה ו/או חרושת, מחוץ לאזור התעשייה כהגדרתו בסעיף (ד') להגדרות לכל מ"ר או חלק ממנו	81.44		82.48
ה	מוזיאון, גלריה, סטודיו – כהגדרתם בסעיף ה' להגדרות לכל מ"ר או חלק ממנו (מוגש לאישור השרים).	-	24.00	-
ו	בתי בד ויקבים כהגדרתם בסעיף 2.1.ד להגדרות – לכל מ"ר או חלק ממנו עד 100 מ"ר ראשונים	39.84		40.35
	לכל מ"ר או חלק ממנו מעל 100 מ"ר ראשונים	29.51		29.88
ז	תחנות ומכוני שאיבת ו/או דחיפת מים ו/או ביוב למעט בריכות אגירה ובריכות טיפול בשפכים לכל מ"ר או חלק ממנו (מוגש לאישור השרים)		127.24	-
ח	בנינים מכל הסוגים המשמשים לתעשייה ו/או חרושת באזור תעשייה ב כהגדרתו בסעיף 2.ד להגדרות לכל מ"ר או חלק ממנו (מוגש לאישור השרים)		29.00	-

5	בתי מלון:			
א	בנינים מכל הסוגים שנעשה בהם שימוש בהתאם להגדרה בסעיף (יב) – לכל מטר או חלק ממנו	50.68		51.32
ב	בנינים מכל הסוגים שנעשה בהם שימוש בהתאם להגדרה בסעיף יב באזור תיירות ב כהגדרתו בסעיף 2.ו להגדרות לכל מ"ר או חלק ממנו (מוגש לאישור השרים)		38.00	

עיריית ערד

מס' / סוג נכס	תעריף למ"ר בש"ח לשנה 2015 (כולל עדכון אוטומטי ותשובת שרים לשנת 2015)	תעריף מבוקש לשנת 2016 למ"ר לשנה (אישורים חריגים)	תעריף למ"ר בש"ח לשנה 2016 (כולל עדכון אוטומטי)
6	בתי מלאכה :		
א			בנינים מכל הסוגים המשמשים למלאכה לרבות מוסכים :
1.א	55.38		לכל מ"ר או חלק ממנו עד 100 מ"ר הראשונים
2.א	47.92		לכל מ"ר או חלק ממנו מעל 100 מ"ר הראשונים
3.א	45.62		בנינים הנמצאים בשוק העירוני (רח תעשיה 6)
			56.08
			48.53
			46.20

מס' / סוג נכס	תעריף למ"ר בש"ח לשנה 2015 (כולל עדכון אוטומטי ותשובת שרים לשנת 2015)	תעריף מבוקש לשנת 2016 למ"ר לשנה (אישורים חריגים)	תעריף למ"ר בש"ח לשנה 2016 (כולל עדכון אוטומטי)
7	אדמה חקלאית :		
			כל קרקע שבתחום העירייה או חלק ממנה המשמשת מטע או משתלה או משק בעלי חיים או לגידול תוצרת חקלאית או לגידול יער או פרחים
א	29.04	31.22	אדמת שלחין – אדמה חקלאית המשמשת לגידול שלחין, כרמים ומטעים לסוגיהם השונים לכל 1000 מ"ר או חלק מהם (מוגש לאישור השרים)
ב	15.11		אדמת בעל – לכל 1,000 מ"ר או חלק מהם
ג	9.39		אדמת מרעה – לכל 1,000 מ"ר או חלק מהם
ד	22.79		גידולים חקלאיים במבנה – לכל מ"ר מבנה או חלק ממנו
			29.41
			15.30
			9.51
			23.08

מס' / סוג נכס	תעריף למ"ר בש"ח לשנה 2015 (כולל עדכון אוטומטי ותשובת שרים לשנת 2015)	תעריף מבוקש לשנת 2016 למ"ר לשנה (אישורים חריגים)	תעריף למ"ר בש"ח לשנה 2016 (כולל עדכון אוטומטי)
8	קרקע תפוסה :		
א	1.84	6.00	קרקע תפוסה כהגדרתה בסעיף (ח') להגדרות, למעט קרקע תפוסה המוגדרת בסעיפים 3.8 עד 4.8 (מוגש לאישור השרים)
ב	53.02		קרקע תפוסה המשמשת באר גז או נפט לכל מ"ר או חלק ממנו
ג	20.64		קרקע תפוסה המשמשת לאיחסון או איגוס או שאיבה או העברה של נפט או גז, בין אם באופן על קרקעי ובין אם באופן תת קרקעי לכל מ"ר או חלק ממנו
ד		53.00	קרקע תפוסה המיועדת או משמשת לכריית פוספטים (מוגש לאישור השרים)
			1.87
			53.69
			20.90
			-

מס' / סוג נכס	תעריף למ"ר בש"ח לשנה 2015 (כולל עדכון אוטומטי ותשובת שרים לשנת 2015)	תעריף מבוקש לשנת 2016 למ"ר לשנה (אישורים חריגים)	תעריף למ"ר בש"ח לשנה 2016 (כולל עדכון אוטומטי)
9	קרקע תפוסה במפעל עתיר שטח :		
א	0.13		קרקע תפוסה במפעל עתיר שטח כהגדרתה בסעיף (ט"ו) להגדרות לכל מ"ר או חלק ממנו
			0.13

מס' / סוג נכס	תעריף למ"ר בש"ח לשנה 2015 (כולל עדכון אוטומטי ותשובת שרים לשנת 2015)	תעריף מבוקש לשנת 2016 למ"ר לשנה (אישורים חריגים)	תעריף למ"ר בש"ח לשנה 2016 (כולל עדכון אוטומטי)
10	קרקע תפוסה המשמשת לעריכת ארועים :		
א	15.33		קרקע תפוסה המשמשת לעריכת ארועים לכל מ"ר או חלק ממנו
			15.53

עיריית ערד

מס'	סוג נכס	תעריף למ"ר בש"ח לשנה 2015 (כולל עדכון אוטומטי ותשובת שרים לשנת 2015)	תעריף מבוקש לשנת 2016 למ"ר לשנה (אישורים חריגים)	תעריף למ"ר בש"ח לשנה 2016 (כולל עדכון אוטומטי)
11	חניונים :			
	חניון בין אם הוא מקורה או שאינו מקורה ואשר החניה בו בתשלום לכל מ"ר או חלק ממנו	5.80		5.87

12	מבנה חקלאי :			
א	כהגדרתו בסעיף (יא.1 – יא.2) להגדרות, לכל מ"ר או חלק ממנו.	20.11		20.37
ב	כהגדרתו בסעיף (יא.3) להגדרות לכל מ"ר או חלק ממנו	0.57		0.58
ג	חממות מבוקרות אקלים למ"ר או חלק ממנו (כהגדרתו בסעיף יא.4)	9.61		9.73
ד	מבנה חקלאי המשמש לברור ואריזה ו/או קירור ו/או אחסון זרעים ו/או ירקות ו/או פירות ו/או פרחים ו/או בצלים ו/אופקעות למ"ר או חלק ממנו (כהגדרתו בסעיף יא.5)	33.95		34.38

עיריית ערד

מס'	סוג נכס	תעריף למ"ר בש"ח לשנה (כולל) 2015 עדכון אוטומטי ותשובת שרים (לשנת 2015)	תעריף מבוקש לשנת 2016 למ"ר לשנה (אישורים) (חריגים)	תעריף למ"ר בש"ח לשנה (כולל) 2016 עדכון אוטומטי
13	נכסים אחרים :			
א	בריכות שחיה לכל מ"ר או חלק ממנו	1.31		1.32
ב	בריכות אגירות מים :			
1.ב	לכל מ"ר או חלק ממנו עד 100 מ"ר הראשונים	55.19		55.89
2.ב	לכל מ"ר או חלק ממנו מעל 100 מ"ר הראשונים ועד 1,000 מ"ר הראשונים	5.21		5.27
3.ב	לכל מ"ר או חלק ממנו מעל 1,000 מ"ר הראשונים	0.22		0.22
ג	בריכות אגירת מים שפירים :			
1.ג	לכל מ"ר או חלק ממנו עד 100 מ"ר הראשונים	55.19		55.89
2.ג	לכל מ"ר או חלק ממנו מעל 100 מ"ר הראשונים	5.21		5.27
ד	בנינים מכל הסוגים המשמשים לכל מטרה, למעט נכסים העונים על הגדרה אחרת כלשהיא בצו ארנונה זה :			
1.ד	לכל מ"ר או חלק ממנו עד 100 מ"ר הראשונים	53.14		53.81
2.ד	לכל מ"ר או חלק ממנו מעל 100 מ"ר הראשונים	39.45		39.95
ה	חדרי כושר :			
1.ה	לכל מ"ר או חלק ממנו עד 100 מ"ר הראשונים	64.64		65.46
2.ה	לכל מ"ר או חלק ממנו מעל 100 מ"ר הראשונים	64.64		65.46
ו	במבנים ומתקנים המשמשים לשידור ו/או קליטה, לרבות אנטנות וצלחות קליטה, שלא לצרכים ביתיים - יחויב השטח לכל מ"ר או חלק ממנו (מוגש לאישור השרים)	266.04	285.99	269.42
ז	מעברים ציבוריים כולל מעברי חירום במרכז קניות מקורים ושאינם מקורים, המשמשים רק כמעבר חופשי של הציבור ומצויים מחוץ לשטח העסקים ואשר אינם משמשים לפעילות עסקית לכל מ"ר או חלק ממנו (מוגש לאישור השרים).	18.42		18.65
ח	תחנות ומכוני שאיבת ו/או דחיפת מים ו/או ביוב למעט בריכות אגירה ובריכות טיפול בשפכים לכל מ"ר או חלק ממנו	61.11		61.88

עו"ד ניסן בן חמו
ראש העירייה